

ETNA GEO STUDIO
Dott.Geol.Alfio Grassi
Corso dei Mille, 34 – 95122 CATANIA
Email: etnageo@libero.it - cell 338.5968265

COMUNE DI RAGUSA (RG)

Società DESCAT s.r.l.
Contrada Piancatella, s.n.
97100 -RAGUSA (RG) Italia

ISTANZA DI PERMESSO DI RICERCA DI CALCARI BITUMINOSI
DENOMINATO “CORTOLILLO” NELL’AREA SITUATA IN CONTRADA
“TABUNA” DEL COMUNE DI RAGUSA

A

MONOGRAFIA DEI VERTICI

DESCAT S.R.L.
UNIPERSONALE



Precisazioni

Nella presente monografia dei vertici è stata riportata una nuova delimitazione del permesso di ricerca che sostituisce la precedente. L'area ha un'estensione di ha 7.93.00 ed è delimitata da una poligonale con vertici identificati dai numeri che vanno da 1 a 7.

Ogni vertice è stato di seguito rappresentato con la documentazione fotografica fotografata, la posizione nella carta catastale, una breve descrizione e l'indicazione delle coordinate WGS84.

Anche le viste di insieme sono state rappresentate nella corografia a scala 1:25.000, nella corografia a scala 1:10.000, nella carta satellitare a scala 1:10.000 e nella carta catastale a scala 1:5.000, nella quale è stata indicata anche la delimitazione della proprietà della Società DESCAT s.r.l.

Si rappresenta inoltre che nell'area delimitata di stretto interesse di permesso di ricerca non sussistono vincoli di natura ambientale o paesaggistica.

COROGRAFIA A SCALA 1:25.000
Tratta dalla tavoletta Modica, F. n. 276 I SO

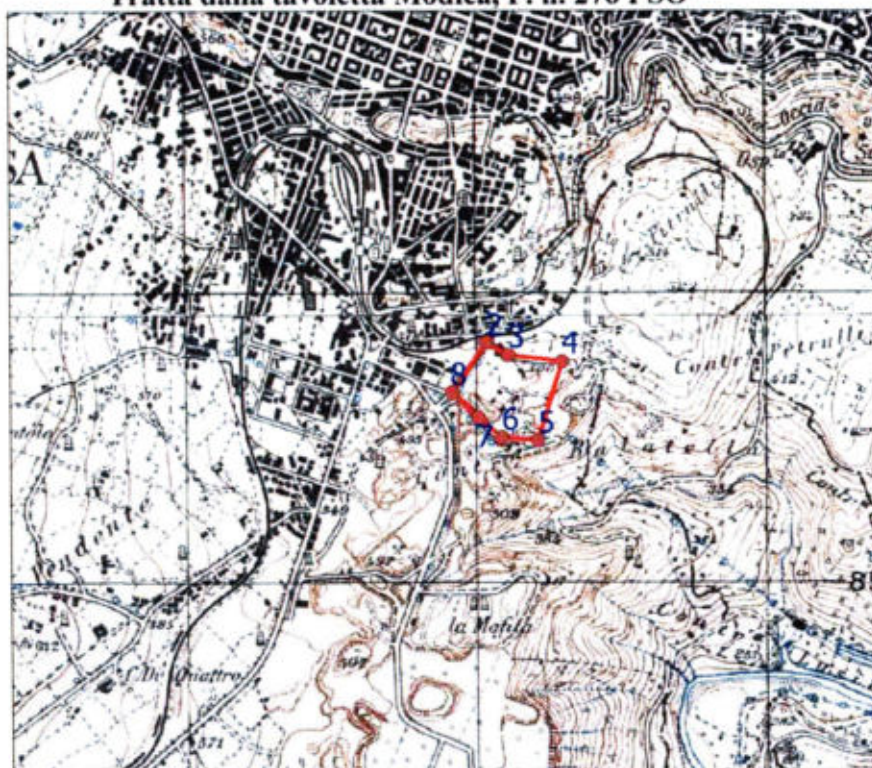

COROGRAFIA A SCALA 1:10.000
tratta dalla CTR 648050

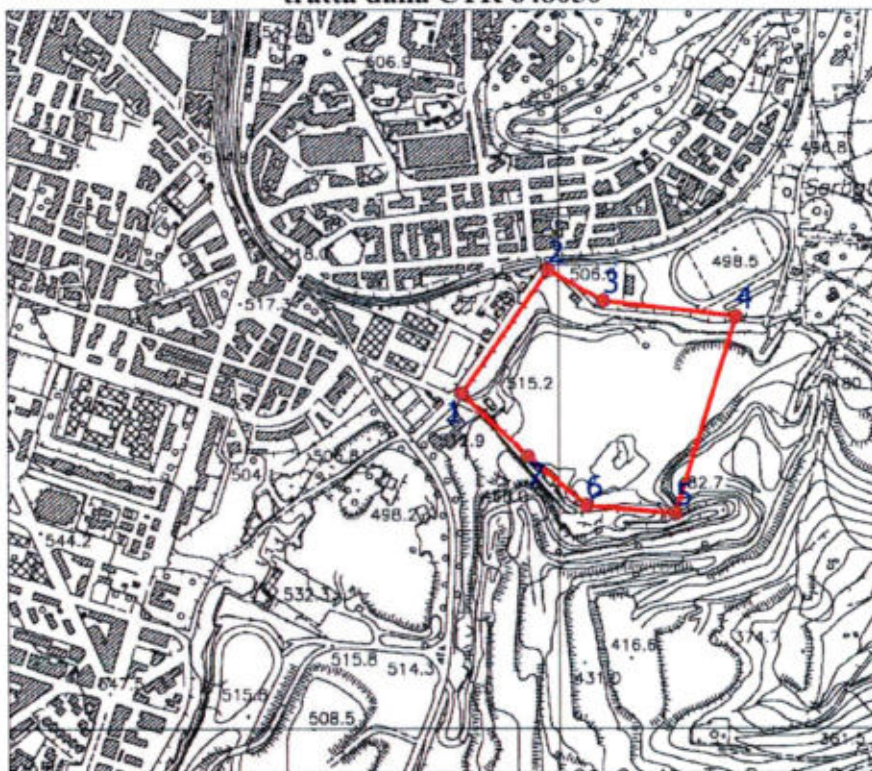

CARTA SATELLITARE A SCALA 1:10.000



A handwritten signature in black ink, located to the right of the satellite image. The signature is stylized and appears to be the name of the author or reviewer.

PLANIMETRIA CATASTALE A SCALA 1:5.000

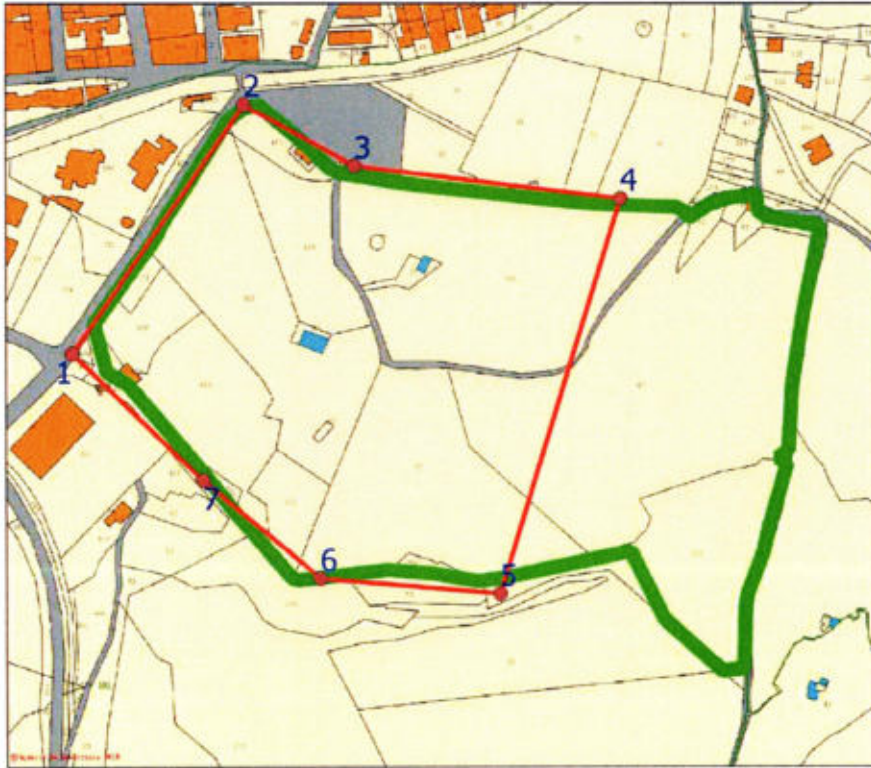

La linea rossa con i punti numerati rappresenta la delimitazione del permesso di ricerca richiesto, mentre la linea verde delimita la proprietà della società DESCAT.

A handwritten signature in black ink, appearing to be 'Alfio Grassi', located to the right of the map and text.

VERTICE 1

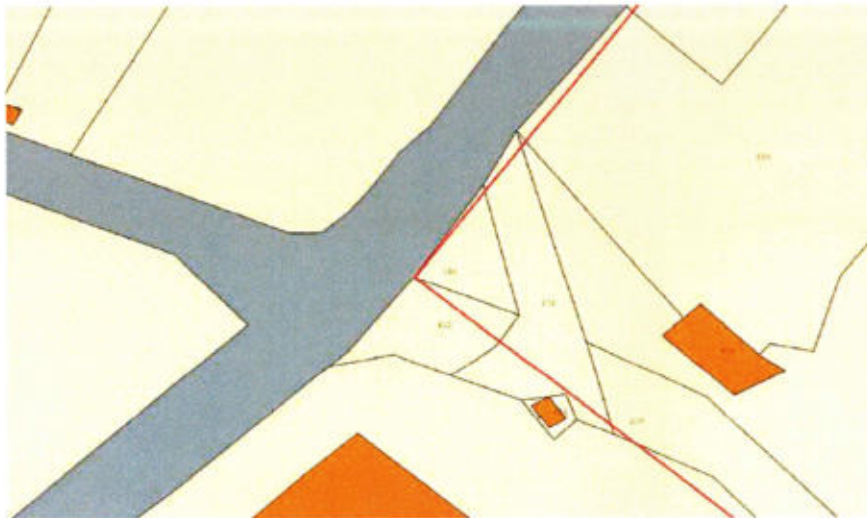

Handwritten signature of Alfio Grassi.



VERTICE 1 costituito dal punto in comune posto tra la particella n. 146, la particella n. 412 del Foglio 101 del N.C.T. di Ragusa e il mappale aperto costituito dalla strada urbana Via Nino Martoglio.
Il vertice si trova in prossimità della strada di accesso alle Miniere Tabuna.
Coordinate: longitudine 14,72902613 - latitudine 36,91484815

VERTICE 2

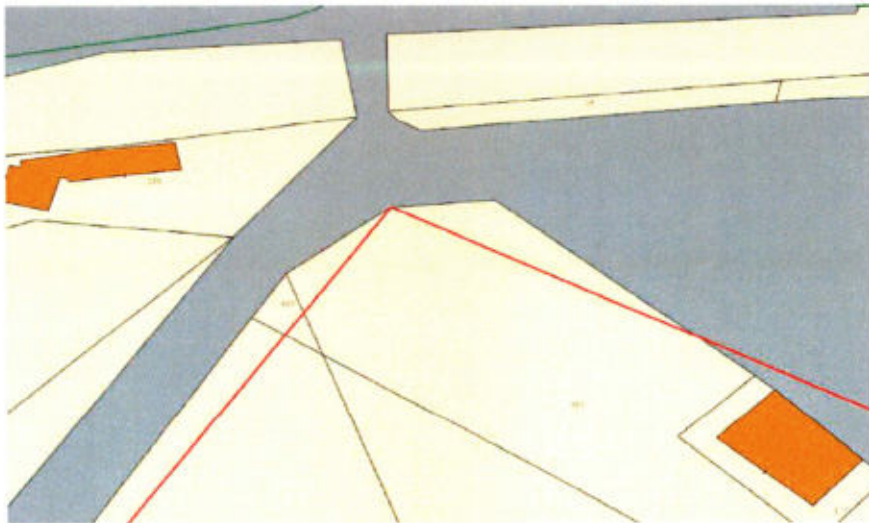

A handwritten signature in black ink, appearing to be 'Alfio Grassi'.



VERTICE 2 costituito dal vertice nord della particella n. 465 del Foglio 101 del N.C.T. di Ragusa.
Il vertice si trova in prossimità della confluenza tra la Via Nino Martoglio e la Via Serenella, in prossimità di un palo della luce.

Coordinate: longitudine 14,73033001 - latitudine 36,91640695

VERTICE 3

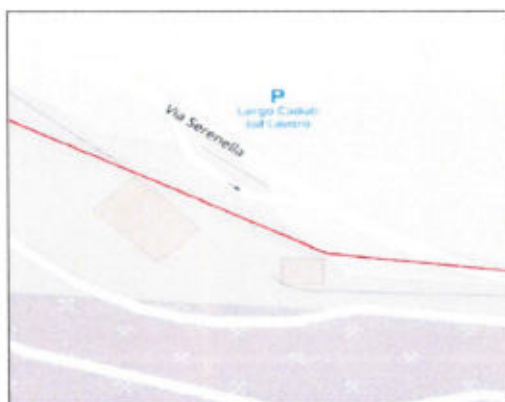
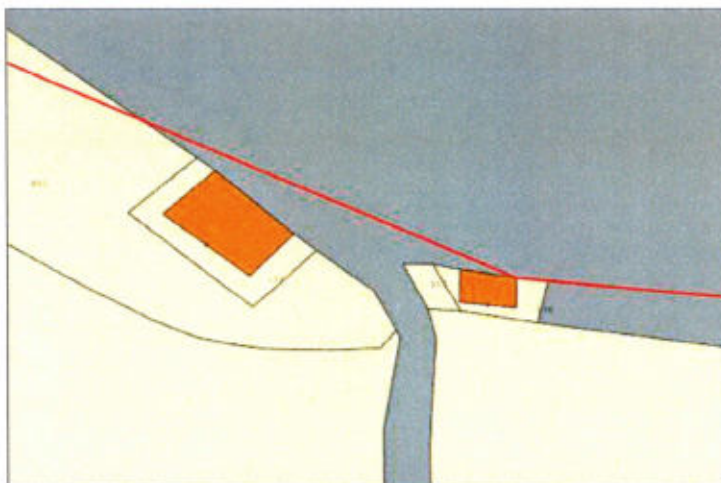

VERTICE 3 costituito dal vertice nord est del fabbricato esistente nella particella n. 176 del Foglio 101 del N.C.T. di Ragusa a confine con la Via Serenella. Coordinate: longitudine 14,731183 - latitudine 36,916044

VERTICE 4

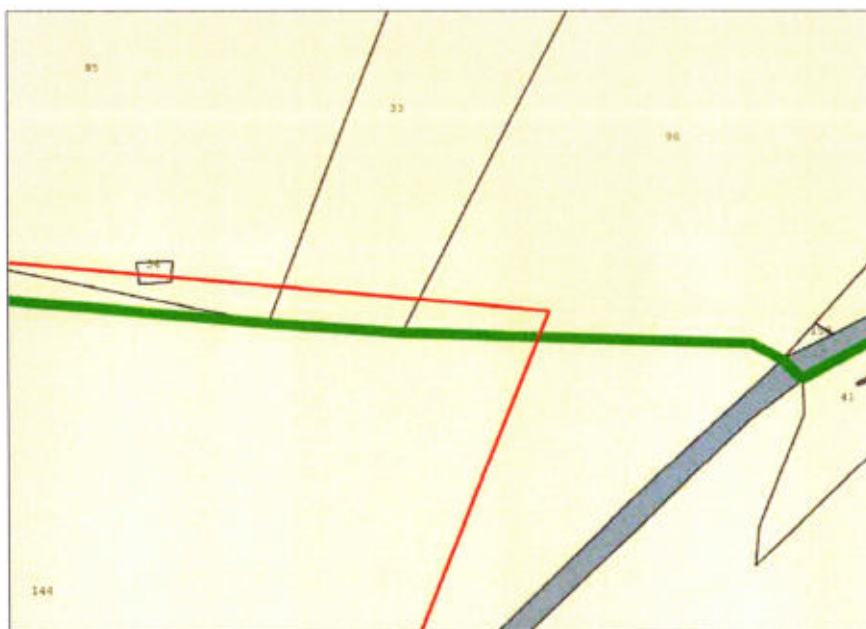

Handwritten signature and scribbles.



VERTICE 4 costituito dal punto finale dello slargo esistente in Via Serenella situato nella particella n. 96 a distanza di circa 25 m dal limite con la particella 33 del Foglio 101 del N.C.T. di Ragusa.
Coordinate: longitudine 14,733296 - latitudine 36,915852

VERTICE 5

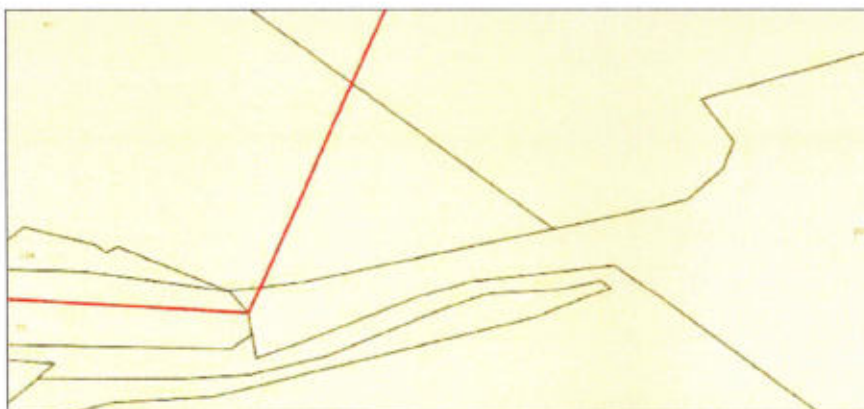

[Handwritten signature]



VERTICE 5 costituito dal punto comune delle particelle n. 55 e 155 del Foglio 101 del N.C.T. di Ragusa, in corrispondenza del punto prossimo a quello di mezzo nel primo tornante che si incontra nella strada di accesso alle miniere Tabuna a partire dalla Via Nino Martoglio
Coordinate: longitudine 14,732196 - latitudine 36,913400

VERTICE 6

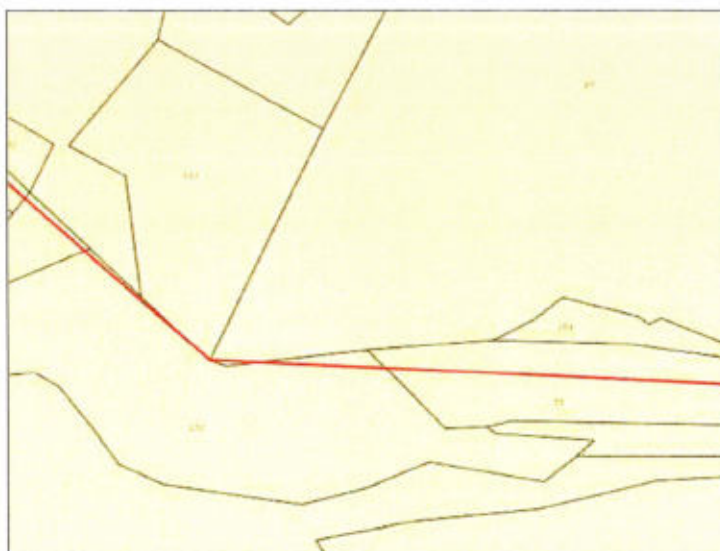

Handwritten signature



VERTICE 6 costituito dal punto triplo comune alle particelle n. 97, 112 e 232 del Foglio 101 del N.C.T. di Ragusa, in corrispondenza del punto prossimo alla prima curva della strada di accesso alle miniere Tabuna che si diparte dalla Via Nino Martoglio.

Coordinate: longitudine 14,7307115 - latitudine 36,9134764

VERTICE 7

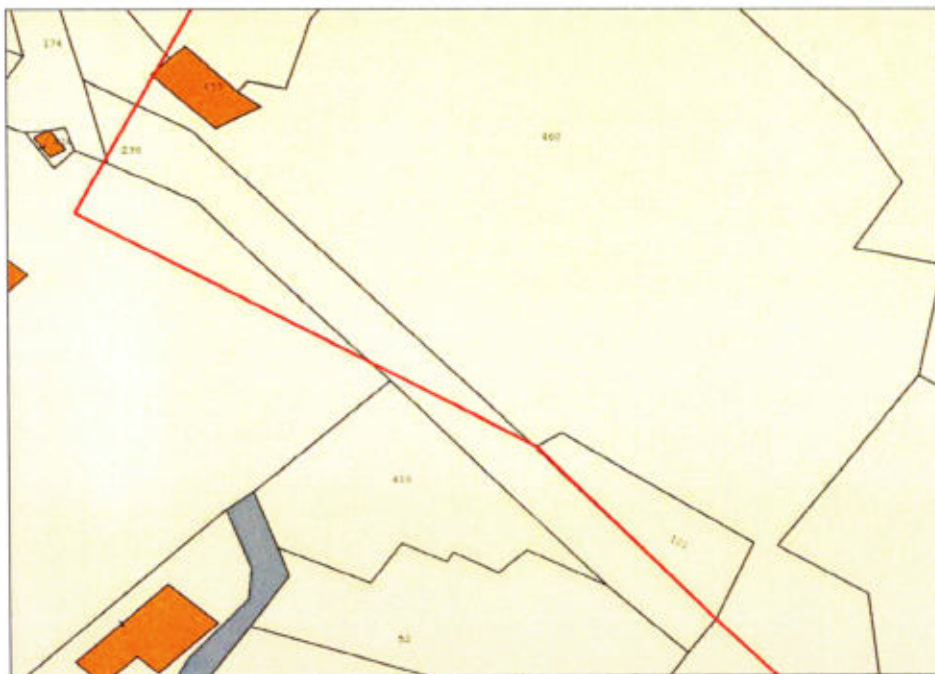

Handwritten signature

VERTICE 7 costituito dal punto triplo comune alle particelle n. 121, 238 e 460 del Foglio 101 del N.C.T. di Ragusa, in corrispondenza del punto della strada di accesso alle miniere Tabuna che si diparte dalla Via Nino Martoglio in prossimità del vicino campetto di calcio.

Coordinate: longitudine 14,729983 - latitudine 36,914176