

REPERTORIO



D.R.S. n. 645

REPUBBLICA ITALIANA



REGIONE SICILIANA

Assessorato dell'Energia e dei Servizi di Pubblica Utilità

Dipartimento Regionale dell'Energia

IL DIRIGENTE RESPONSABILE DEL SERVIZIO

“UFFICIO REGIONALE PER GLI IDROCARBURI E LA GEOTERMIA”

Visto lo Statuto della Regione Siciliana;

Visto l'art. 34 della legge regionale 06.05.1981, n. 96;

Visto il D.Lgs. 23 maggio 2000, n. 164 di attuazione della direttiva n. 98/30/CE, recanti norme comuni per il mercato interno del gas naturale, recepito dal legislatore regionale con l'art. 67 della legge regionale 27 marzo 2000, n. 2;

Visto il D.M. 22 dicembre 2000 recante “Individuazione della Rete nazionale gasdotti ai sensi dell'art. 9 del D.Lgs. n. 164/2000”;

Visto il D.P.R. 5 novembre 1949, n.1182;

Vista la L.R. 30 aprile 1991, n.10;

Visto il D. Lgs. 18 giugno 1999, n.2000;

Visto il “Testo Unico delle disposizioni legislative e regolamentari in materia di espropriazione per pubblica utilità”, approvato con D.P.R. 8 giugno 2001, n. 327 così come integrato dal Decreto Legislativo 27 dicembre 2004 n. 330 e ss.mm.ii., reso applicabile nella Regione Siciliana con l'art. 16 della legge regionale n. 12 del 2011, in seguito denominato “Testo Unico”;

Visto il D.P.R. del 5 dicembre 2009, n.12, con cui viene emanato il regolamento di attuazione del Titolo II della L.R. n. 19 del 16 dicembre 2008;

Vista la Circolare applicativa dell'Assessore alla Presidenza, con cui vengono date le indicazioni operative sull'applicazione del regolamento di attuazione del Titolo II della L.R. n.19 del 16 dicembre 2008;

Visto il D.P.Reg. n. 6 del 18.01.2013, che regola ed attua il Titolo II della L.R. 16.12.2008 n. 19, “Rimodulazione degli assetti organizzativi dei Dipartimenti regionali di cui al D.P.Reg. 5 dicembre 2009 n.12 e ss.mm.ii.”;

Visto il D.D.G. n. 403 del 26.09.2013 del Dirigente Generale del Dipartimento dell'Energia in materia di strutture intermedie dipartimentali;

Visti gli artt. 52 bis, 52 ter, 52 quater, e 52 quinquies, 52 sexies e octies del D.Lgs. 27 dicembre 2004, n. 330, recante norme integrative del “Testo Unico”;

Considerato che l'opera di cui trattasi riveste carattere di particolare urgenza;

Visto il protocollo di legalità stipulato in data 23.05.2011 tra la Regione Siciliana, Assessorato Regionale dell' Energia e dei Servizi di PP.UU., il Ministero dell'Interno, le Prefetture delle Province Siciliane e la Confindustria Sicilia;

Visto l'atto di piena adesione al protocollo di legalità di cui al punto precedente, sottoscritto da Snam Rete Gas S.p.A. in data del 15 aprile 2016;

Visto il D.R.S. n. 401 datato 29.06.2016 con il quale l'Assessorato Regionale dell'Energia e dei Servizi di Pubblica Utilità, Dipartimento dell'Energia, Servizio 8 U.R.I.G. ha approvato il progetto definitivo, accertato la conformità urbanistica, apposto il vincolo preordinato all'esproprio e/o all'asservimento, dichiarato la pubblica utilità, l'urgenza e l'indifferibilità dell'opera denominata “*Variante Spina per Calascibetta DN 100 (4") – DP 75 bar*”;

Vista l'istanza prot. REINV/INSIC/649/bov datata 07.10.2016, corredata dalla necessaria documentazione, con la quale Snam Rete Gas S.p.A. con sede legale in San Donato Milanese, Piazza Santa Barbara, 7, ed Uffici in Catania, Zona Industriale, Via VIII strada 8, Società soggetta all'attività di direzione e coordinamento di Snam S.p.A., ha chiesto a questo Servizio di disporre:

a) l'asservimento delle aree indicate in colore rosso tratteggiato nell'allegato piano particellare, ricadenti



- in comune di Enna (EN) e di proprietà delle ditte di cui all'annesso elenco;
- b) l'occupazione temporanea delle aree indicate in colore verde nell'allegato piano particellare, ricadenti in comune di Enna (EN) e di proprietà della ditta di cui all'annesso elenco;

Considerato che, ai sensi dell'art. 22 del Testo Unico, qualora l'avvio dei lavori rivesta carattere di urgenza il decreto può essere emanato ed eseguito sulla base della determinazione urgente delle indennità, senza particolari indagini o formalità.

Rilevata la regolarità della procedura.

DECRETA

Art. 1 - Sono disposti a favore di Snam Rete Gas S.p.A., con sede legale in Piazza S.Barbara,7 20097 San Donato Milanese (MI), partita IVA 10238291008, ai sensi del D.P.R. n.327 e ss.mm.ii., l'asservimento e l'occupazione temporanea delle strisce di terreno ricadenti in comune di Enna (EN) interessate dall'opera denominata "*Variante Spina per Calascibetta DN 100 (4) - DP 75 bar*", meglio evidenziate nell'allegato piano particellare rispettivamente con colori rosso tratteggiato e verde, di proprietà delle ditte di cui all'elenco allegato;

Art. 2 - L'asservimento, sottoposto alla condizione sospensiva che siano ottemperati da parte della Snam Rete Gas S.p.A. gli adempimenti di cui ai successivi artt. 4 e 5, prevede quanto segue:

a) lo scavo e l'interramento alla profondità di circa metri 1 (uno), misurata al momento della posa, di una tubazione trasportante idrocarburi alla pressione massima di progetto di 75 bar, opportunamente isolata e protetta catodicamente, nonché di cavi accessori per le reti tecnologiche;

b) l'installazione di apparecchi di sfiato e cartelli segnalatori, nonché eventuali opere sussidiarie necessarie ai fini della sicurezza;

c) la costruzione di manufatti accessori fuori terra, con i relativi accessi costituiti da strada di collegamento alla viabilità esistente da realizzarsi e mantenersi a cura di Snam Rete Gas, nonché il diritto di passaggio con personale e mezzi sulla viabilità privata esistente.

d) l'obbligo di non costruire opere di qualsiasi genere, come pure fognature e canalizzazioni chiuse, a distanza inferiore a metri **13,50 (tredici e cinquanta)** dall'asse della tubazione, nonché di mantenere la superficie asservita a terreno agrario, con la possibilità di eseguire sulla stessa le normali coltivazioni senza alterazione della profondità di posa della tubazione;

e) la facoltà da parte di Snam Rete Gas S.p.A. di occupare, anche per mezzo delle imprese appaltatrici e per tutto il tempo occorrente, l'area necessaria all'esecuzione dei lavori;

f) l'inamovibilità di tubazioni, manufatti, apparecchiature e opere sussidiarie e la loro proprietà in capo a Snam Rete Gas S.p.A., che avrà pertanto la facoltà di rimuoverle;

g) il diritto da parte di Snam Rete Gas S.p.A. di accedere liberamente in ogni tempo alle proprie opere e ai propri impianti con il personale e i mezzi necessari per la sorveglianza, la manutenzione, l'esercizio, le riparazioni, le sostituzioni e i recuperi;

h) la determinazione e la liquidazione a chi di ragione, di volta in volta e a lavori ultimati, dei danni prodotti alle cose, alle piantagioni ed ai frutti pendenti in occasione di eventuali riparazioni, modifiche, sostituzioni, recuperi, manutenzioni, esercizio dell'impianto;

i) il divieto di compiere atti che costituiscano intralcio ai lavori o pericolo per l'impianto, ostacolino il libero passaggio, diminuiscano o rendano più incomodo l'uso e l'esercizio della servitù;

l) la permanenza a carico dei proprietari i tributi e gli altri oneri gravanti sui fondi;

Art. 3 - Il presente provvedimento sarà registrato e trascritto senza indugio presso i competenti uffici a cura e spese di Snam Rete Gas S.p.A. che dovrà inoltre curarne la pubblicazione, per estratto, sulla Gazzetta Ufficiale della Regione Siciliana;

Art. 4 - Snam Rete Gas S.p.A. provvederà alla notifica del presente decreto, unitamente ad un invito a presenziare alla redazione dello stato di consistenza e presa di possesso dei beni, specificando con preavviso di almeno sette giorni le modalità e i tempi del sopralluogo e indicando i nominativi dei tecnici da essa incaricati;

Art. 5 - Gli incaricati di Snam Rete Gas S.p.A. provvederanno a redigere il verbale di immissione in possesso dei terreni, compilandone lo stato di consistenza anche in assenza dei proprietari invitati; in quest'ultimo caso con la presenza di due testimoni che non siano dipendenti di Snam Rete Gas S.p.A.

Art. 6 - La Ditta proprietaria, nei trenta giorni successivi all'immissione in possesso, può comunicare a questo Servizio (Dipartimento Regionale dell'Energia, Servizio 8, U.R.I.G., viale Campania, 36 - 90144 Palermo) e per conoscenza a Snam Rete Gas S.p.A. (Zona Industriale, Via VIII Strada n.8 - 95121 Catania),

con dichiarazione irrevocabile, l'accettazione delle indennità di asservimento e di occupazione temporanea. Questo Servizio, ricevute la comunicazione di accettazione, la dichiarazione di assenza di diritti di terzi sul bene e la documentazione comprovante la piena e libera disponibilità del terreno, imporrà a Snam Rete Gas S.p.A. di procedere al pagamento delle stesse entro il termine di 60 giorni, decorso il quale saranno dovuti gli interessi legali.

Art. 7 - Decorsi 30 giorni dall'immissione in possesso, in caso di rifiuto o silenzio, le indennità provvisorie di asservimento e occupazione temporanea saranno depositate presso la Ragioneria Territoriale dello Stato di Enna, Servizio di Cassa Depositi e Prestiti, a seguito di apposita ordinanza di questo Servizio;

Art. 8 - Per la realizzazione del metanodotto, si autorizza Snam Rete Gas S.p.A. ad occupare gli immobili di cui all'art. 1 per un periodo di mesi dodici a decorrere dalla data di immissione in possesso;

Art. 9 - Avverso il presente provvedimento è ammesso ricorso al Tribunale Amministrativo Regionale (TAR) competente entro 60 (sessanta) giorni oppure ricorso gerarchico al Dirigente Generale del Dipartimento Regionale dell'Energia entro 120 (centoventi) giorni.

Art. 10 - Restano confermate a carico della Società tutte le clausole, condizioni e prescrizioni stabilite e contenute nei provvedimenti e nei pareri ottenuti dagli Enti preposti, nonché l'osservanza delle vigenti disposizioni di legge, che qui si intendono integralmente richiamate.

Art. 11 - Il Prefetto della Provincia di Enna è incaricato, su richiesta della Snam Rete Gas S.p.A. di dare esecuzione al presente provvedimento, anche con l'intervento delle forze pubbliche, ove occorra.

Palermo, 26 OTT. 2016

IL DIRIGENTE RESPONSABILE DEL SERVIZIO
(Benedetto Lo Presti)

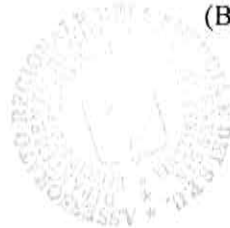



SNAM RETE GAS

GASDOTTO:

VARIANTE SPINA CALASCIBETTA DN" 100" (4") DP.75 (12) bar

IMPOSIZIONE DI SERVITU' DI GASDOTTO PER PUBBLICA UTILITA'

Comune di Enna - Provincia di Enna

ELENCO PROPRIETARI DEI TERRENI DA ASSERVIRE/OCCUPARE

TEMPORANEAMENTE



Realizzazione Progetti di Investimento
Progetto Importazione Sud
Investimenti Sicilia
il Responsabile
(Ing. Gianni Piscitelli)

PIANO PARTICELLARE SCALA 1:2000

N°	Ditta attuale	Dati catastali							
		Ditta	partita	foglio	part.	porz.	qualità	cl.	superficie
1	Savoca Giuseppe nato a Enna il 09/07/1930 residente in Germania Am Weissen Stein, 1 - 47178 Duisburg SVCGPP30L09C342I proprietà per 1000/1000	Savoca Giuseppe nato a Enna il 09/07/1930 SVCGPP30L09C342I proprietà per 1000/1000		43	440		SEMINATIVO	3	00.14.92
					217		VIGNETO	2	00.06.60
					441		SEMINATIVO	3	00.01.55
					442		SEMINATIVO	3	00.01.81
2	Savoca Giuseppa nata a Enna il 13/01/1968 ed ivi residente nella via S. Luca, 10 SVCGPP68A53C342M proprietà per 1/2; Savoca Giuseppe nato a Enna il 11/12/1945 ed ivi residente nella via Farinato, 33 SVCGPP45T11C342F proprietà per 1/2	Savoca Giuseppa nata a Enna il 13/01/1968 SVCGPP68A53C342M proprietà per 1/2; Savoca Giuseppe nato a Enna il 11/12/1945 SVCGPP45T11C342F proprietà per 1/2		43	443		SEMINATIVO	5	00.01.48
					444		SEMINATIVO	5	00.00.31
3	Caramanna Rosa nata a Enna il 13/04/1939 ed ivi residente nella via Leonardo Da Vinci, 18 CRMRSO39D53C342G proprietà per 8/12; Savoca Angelo nato a Enna il 18/10/1964 e residente a Valguamera Caropepe nella via Leopardi, 37 SVCNGL64R18C342M proprietà per 1/12; Savoca Claudio nato a Enna il 21/05/1966 ed ivi residente nella c/da Baronessa SVCCLD66E21C342T proprietà per 1/12; Savoca Giovanni nato a Enna il 14/06/1968 ed ivi residente nella via Atene, 19 SVCGNN68H14C342P proprietà per 1/12; Savoca Giuseppina nata a Enna il 09/01/1970 ed ivi residente nella via G. Bufalino, 5/F SVCGPP70A49C342T proprietà per 1/12	Caramanna Rosa nata a Enna il 13/04/1939 CRMRSO39D53C342G proprietà per 8/12; Savoca Angelo nato a Enna il 18/10/1964 SVCNGL64R18C342M proprietà per 1/12; Savoca Claudio nato a Enna il 21/05/1966 SVCCLD66E21C342T proprietà per 1/12; Savoca Giovanni nato a Enna il 14/06/1968 SVCGNN68H14C342P proprietà per 1/12; Savoca Giuseppina nata a Enna il 09/01/1970 SVCGPP70A49C342T proprietà per 1/12		43	439		SEMINATIVO	3	00.00.41
					589		SEMINATIVO	3	00.01.32
4	Savoca Claudio nato a Enna il 21/05/1966 ed ivi residente nella c/da Baronessa SVCCLD66E21C342I proprietà per 1/1	Savoca Claudio nato a Enna il 21/05/1966 SVCCLD66E21C342I proprietà per 1/1		43	658 659 sub 1		SEMINATIVO	3	0.22.21

PIPETTA DN" 100" (4") DP 75 (12) bar

PIPING (EN)

Riduzione	R.D	R.A.	Cottura in atto	Superficie da asservire (mq)	Indennità di asservimento offerta a corpo (euro)	Superficie da occupare temporaneamente per l'esecuzione dei lavori (mq)	Indennità di occupazione offerta (euro)	Totale indennità offerta (euro)	Note
	5,39	1,23	seminativo	564	345,00	453	135,90	480,90	
	5,79	2,39							
	0,56	0,13							
	0,65	0,15							
	0,15	0,05	strada	47	100,00	1	0,30	100,30	
	0,03	0,01							
	0,15	0,03	strada	72	100,00	119	35,70	135,70	
	0,48	0,11							
	8,03	1,84	frutteto stradina di accesso	1.510	1.008,00	1.622	1.320,00	2.328,00	

N°	Ditta attuale	Dati catastali							
		Ditta	partita	foglio	part.	porz.	qualità	ol.	superficie
5	Lapis Clelia nata a Enna il 15/05/1933 ed ivi residente nella c/da Mugavero LPSCLL33E55C342Z proprietà per 1000/1000	Lapis Clelia nata a Enna il 15/05/1933 LPSCLL33E55C342Z proprietà per 1000/1000		41	163	AA	PASCOLO ARB	U	00.53.4
						AB	PASCOLO	1	08.51.5
6	Falzone Antonio Giuseppe & Di Venti Giuseppe - società in accomandita semplice con sede in Enna nella via Michelangelo, 52 p. iva 00579710864	Falzone Antonio Giuseppe & Di Venti Giuseppe - società in accomandita semplice con sede in Enna 00579710864 proprietà per 1/1		17	75		SEMINATIVO	4	00.48.6
7	Spiritoso Gaetano nato a Enna il 04/05/1928 e residente in USA 4970 Cabin Run Road - 18947 Pipersville SPRGTN28E04C342N proprietà per 1000/1000	Chiesa di San Biagio diritto del concedente; Spiritoso Gaetano nato a Enna il 04/05/1928 SPRGTN28E04C342N livellario		41			SEMINATIVO	3	00.12.71
		Spiritoso Gaetano nato a Enna il 04/05/1928 SPRGTN28E04C342N proprietà per 1000/1000					SEMINATIVO	3	00.14.40
8	Barbarino Pietro; fu Gaetano indirizzo e dati anagrafici sconosciuti	Barbarino Pietro; fu Gaetano		17	67		PASCOLO	1	00.09.50
9	Venticinque Michele nato a Enna il 30/11/1963 ed ivi residente nella via Botticelli, 4 VNTMHL63S30C342Z proprietà per 1/1 in regime di comunione dei beni	Venticinque Michele nato a Enna il 30/11/1963 VNTMHL63S30C342Z proprietà per 1/1 in regime di comunione dei beni		17	520	AA	SEMINATIVO	4	01.54.45
						AB	PASCOLO	1	00.00.42
						AC	PASCOLO ARB	U	00.13.03
						AA	PASCOLO	1	00.70.00
					201	AB	SEMINATIVO	4	00.04.40
10	Termine Carmelo nato a Calascibetta il 07/04/1938 ed ivi residente nella via Nazionale, 197 TRMCML38D07B381F proprietà	Termine Carmelo nato a Calascibetta il 07/04/1938 TRMCML38D07B381F proprietà		14	258	AA	PASCOLO	1	00.60.74
						AB	PASCOLO ARB	U	00.35.86

ETTA DN" 100" (4") DP 75 (12) bar

NA (EN)

			Coltura in atto	Superficie da asservire (mq)	Indennità di asservimento offerta a corpo (euro)	Superficie da occupare temporaneamente per l'esecuzione dei lavori (mq)	Indennità di occupazione offerta (euro)	Totale indennità offerta (euro)	Note
luazione	R.D	R.A.							
	13,80 131,94	2,76 43,98	pascolo arborato	2.362	1.575,00	2.238	671,40	2.246,40	
	7,54	2,76	strada	77	100,00			100,00	
	4,59 5,21	1,05 1,19	macchia mediterranea	560	370,00	225	225,00	595,00	
	1,47	0,49	pascolo	490	362,00	316	94,30	456,80	
	23,93 0,07 3,36 10,85 0,68	8,77 0,02 0,67 3,62 0,25	pascolo	302	151,00	240	74,40	225,40	
	9,41 9,26	3,14 1,85	macchia mediterranea	4	100,00			100,00	

N°	Ditta attuale	Dati catastali								
		Ditta	partita	foglio	part.	porz.	qualità	cl.	superficie	
11	Germano Assunta nata a Calascibetta il 15/08/1933 GRMSNT33M55B381N proprietà per 1/2 in regime di comunione dei beni deceduta, eredi: Termine Carmelo nato a Calascibetta il 07/04/1938 ed ivi residente nella via Nazionale, 197 TRMCML38D07B381F proprietà per 1/2 in regime di comunione dei beni; Termine Rodolfo nato a Calascibetta il 21/06/1970 ed ivi residente nella via Nazionale, 197 (figlio)	Germano Assunta nata a Calascibetta il 15/08/1933 GRMSNT33M55B381N proprietà per 1/2 in regime di comunione dei beni; Termine Carmelo nato a Calascibetta il 07/04/1938 TRMCML38D07B381F proprietà per 1/2 in regime di comunione dei beni		14		151 174	AA AB AA AB	SEMINATIVO PASCOLO ARB SEMINATIVO PASCOLO ARB	3 U 3 1	00.84.0 00.26.3 00.70.1 00.20.5
12	Grillo Armando nato a Enna il 27/03/1953 GRLRND53C27C342E ed ivi residente nella via Sant'Agata, 69 proprietà per 2/18; Grillo Carmelo nato a Enna il 19/11/1941 e residente a Caltagirone nella via principe Umberto, 4 GRLCML41S19C342Z proprietà per 2/18; Grillo Ettore nato a Enna il 06/12/1946 ed ivi residente nella via Sant'Agata, 54 GRLTTR46T06C342S proprietà per 2/18; Grillo Giuseppe nato a Enna il 12/08/1943 e residente a Caltagirone nella via Luigi Pirandello p. 2° GRLGPP43M12C342K proprietà per 2/18; Grillo Loretta nata in Stati Uniti D'America il 27/08/1975 e residente a Enna nella via Sant'Agata, 61 GRLLTT57M67Z404E proprietà per 1/3; Grillo Maria nata a Enna il 05/09/1943 ed ivi residente nella via Bartolomeo Varisano, 21 GRLMRA43P45C342C proprietà per 2/18; Grillo Maria Rosaria nata a Enna il 08/01/1951 e residente a Caltagirone nella c/da Noce GRLMRS51A48C342A proprietà per 2/18; Maddalena Gaetana nata a Enna il 08/10/1922 ed ivi residente nella via Sant'Agata, 61 MDDGTN22R48C342N usufrutto per 3/9	Grillo Armando nato a Enna il 27/03/1953 GRLRND53C27C342E proprietà per 2/18; Grillo Carmelo nato a Enna il 19/11/1941 GRLCML41S19C342Z proprietà per 2/18; Grillo Ettore nato a Enna il 06/12/1946 GRLTTR46T06C342S proprietà per 2/18; Grillo Giuseppe nato a Enna il 12/08/1943 GRLGPP43M12C342K proprietà per 2/18; Grillo Loretta nata in Stati Uniti D'America il 27/08/1975 GRLLTT57M67Z404E proprietà per 1/3; Grillo Maria nata a Enna il 05/09/1943 GRLMRA43P45C342C proprietà per 2/18; Grillo Maria Rosaria nata a Enna il 08/01/1951 GRLMRS51A48C342A proprietà per 2/18; Maddalena Gaetana nata a Enna il 08/10/1922 MDDGTN22R48C342N usufrutto per 3/9		14		150 149 147 97	AA AB AA AB AA AB	PASCOLO PASCOLO ARB PASCOLO ARB PASCOLO ARB SEMINTIVO SEMINTIVO	1 U 1 U U 3 3	00.78.9 00.01.0 01.52.9 00.15.5 03.25.7 00.37.2 00.03.6
13	Colina Pietro; fu Matteo proprietà per 1000/1000, dati anagrafici e indirizzo sconosciuti	Colina Pietro; fu Matteo proprietà per 1000/1000		14		244 241	MANDORLETO AA AB	1 1 U	00.05.7 00.28.7 00.89.9	

TTA DN" 100" (4") DP 75 (12) bar

VA (EN)

			Cultura in atto	Superficie da asservire (mq)	Indennità di asservimento offerta a corpo (euro)	Superficie da occupare temporaneamente per l'esecuzione dei lavori (mq)	Indennità di occupazione offerta (euro)	Totale indennità offerta (euro)	Note
zione	R.D	R.A.							
	30,39	6,95	pascolo	1.990	1.332,00	1.785	535,50	1.867,50	
	6,80	1,36							
	25,36	5,80							
	3,18	1,06							
	12,23	4,08	pascolo arborato	8.166	5.437,00	7.009	2.102,70	7.539,70	
	0,27	0,05							
	23,70	7,90							
	4,01	0,80							
	84,11	16,82							
	13,48	3,08							
	1,33	0,30							
	4,42	1,91	bosco	2.852	1.908,00	1.468	1.027,60	2.935,60	
	4,45	1,48							
	23,21	4,64							

N°	Ditta attuale	Dati catastali							
		Ditta	partita	foglio	part.	porz.	qualità	cl.	superficie
14	Cammarata Assunta nata a Enna il 17/08/1933 CMMSNT33M57C342E proprietà per 1000/1000 (deceduta), eredi: Barbusca Gaetano nato a Enna il 20/02/1956 ed ivi residente nella via Giovanni Verga, 2 BRBGTN56B20C342M; Barbusca Maria Anna nata a Enna il 11/02/1962 ed ivi residente nella via S. Miceli, 54 BRBMNN62B51C342Y (figli)	Cammarata Assunta nata a Enna il 17/08/1933 CMMSNT33M57C342E proprietà per 1000/1000		14		551	PASCOLO ARB	U	00.09.48
						552	PASCOLO ARB	U	00.57.40
15	Bellomo Mario Vincenzo nato a Enna il 01/01/1949 ed ivi residente nella via Lombardia, 2 BLLMVN49A01C342J proprietà per 1000/1000 bene personale	Bellomo Mario Vincenzo nato a Enna il 01/01/1949 BLLMVN49A01C342J proprietà per 1000/1000 bene personale		14		271	ULIVETO	2	00.17.12
16	Milazzotto Lucia nata a Enna MLZLCU00B67C342A comproprietario; Milazzotto Salvatore; fu Angelo nato a Enna il 20/10/1893 MLZSVT93R20C342W comproprietario (deceduto il 17/08/1977), entrambi indirizzi sconosciuti	Milazzotto Lucia nata a Enna MLZLCU00B67C342A comproprietario; Milazzotto Salvatore; fu Angelo nato a Enna il 20/10/1893 MLZSVT93R20C342W comproprietario		14		80	AA PASCOLO ARB	U	00.50.00
							AB ULIVETO	2	00.05.40
						78	AA PASCOLO ARB	U	01.10.00
							AB SEMINATIVO	5	00.19.60
17	Alessi Paolo nato a Enna il 13/10/1907 LSSPLA07R13C342R proprietà per 1000/1000 (deceduto), eredi: Alessi Giuseppe nato a Enna il 23/01/1952 ed ivi residente nella via F. Paladini, 1 LSSGPP52A23C342X; Alessi Lucia nata a Enna il 13/12/1953 ed ivi residente nella via Callimaco, 1 LSSLCU53T53C342A (figli)	Alessi Paolo nato a Enna il 13/10/1907 LSSPLA07R13C342R proprietà per 1000/1000		14		341	PASCOLO ARB	U	01.25.80
						261	SEMIN ARBOR	3	00.04.63
						343	SEMINATIVO	3	00.23.47
						68	SEMINATIVO	3	00.10.20

TTA DN" 100" (4") DP 75 (12) bar

VA (EN)

zione	R.A.		Coltura in atto	Superficie da asservire (mq)	Indennità di asservimento offerta a corpo (euro)	Superficie da occupare temporaneamente per l'esecuzione dei lavori (mq)	Indennità di occupazione offerta (euro)	Totale indennità offerta (euro)	Note
	R.D	R.A.							
	2,45 14,82	0,49 2,96	bosco	2.553	1.710,00	1.320	924,00	2.634,00	
	9,28	6,19	uliveto	3	100,00			100,00	
	12,91 2,93 28,41 2,02	2,58 1,95 5,68 0,71	bosco	3.755	2.502,00	1.944	1.360,80	3.862,80	
	32,49 2,75 8,48 3,69	6,50 0,48 1,94 0,84	pascolo arborato e stradina di accesso	2.330	1.548,00	1.811	543,30	2.091,30	

N°	Ditta attuale	Dati catastali								
		Ditta	partita	foglio	part.	porz.	qualità	cl.	superficie	
18	<p>Alessi Carmela nata a Enna il 25/05/1914 LSSCML14E65C342L proprietà per 500/1000 (deceduta), eredi: Dibilio Maria Rita nata a Enna il 06/12/1953 ed ivi residente nella via Montebello, 2 DBLMRT53T46C342O; Dibilio Giuseppa nata a Enna il 19/03/1934 ed ivi residente nella via S. Onofrio, 103 DBLGPP34C59C342S (figli); Alessi Paolo nato a Enna il 13/10/1907 LSSPLA07R13C342R proprietà per 500/1000 (deceduto), eredi: Alessi Giuseppe nato a Enna il 23/01/1952 ed ivi residente nella via F. Paladini, 1 LSSGPP52A23C342X; Alessi Lucia nata a Enna il 13/12/1953 ed ivi residente nella via Callimaco, 1 LSSLCU53T53C342A (figli); Gloria Giovanna nata a Sperlinga il 01/02/1925 GLRGNN25B41189T usufrutto (deceduta)</p>	<p>Alessi Carmela nata a Enna il 25/05/1914 LSSCML14E65C342L proprietà per 500/1000; Alessi Paolo nato a Enna il 13/10/1907 LSSPLA07R13C342R proprietà per 500/1000; Gloria Giovanna nata a Sperlinga il 01/02/1925 GLRGNN25B41189T usufrutto</p>		14		72		PASCOLO ARB	U	00.87.57
19	<p>Greca Guido Antonio nato a Enna il 05/03/1948 ed ivi residente nella via Libertà, 40 GRCGNT48C05C342F proprietà per 1/8; Greca Liliana nata a Enna il 21/11/1945 e residente a San Giovanni La Punta nella via Parini, 59/L GRCLLN45S61C342L proprietà per 1/8; Guzzo Menzo Lucia nata a Enna il 05/02/1908 GZZLCU08B45C342N proprietà per 6/80 (deceduta)</p>	<p>Greca Guido Antonio nato a Enna il 05/03/1948 GRCGNT48C05C342F proprietà per 1/8; Greca Liliana nata a Enna il 21/11/1945 GRCLLN45S61C342L proprietà per 1/8; Guzzo Menzo Lucia nata a Enna il 05/02/1908 GZZLCU08B45C342N proprietà per 6/80</p>		14		346		PASCOLO ARB	U	01.00.51
20	<p>Di Leonardo Vincenzo nato a Enna il 10/09/1951 ed ivi residente nella via Grottone, 21 DLNVCN51P10C342K proprietà per 1000/1000</p>	<p>Di Leonardo Vincenzo nato a Enna il 10/09/1951 DLNVCN51P10C342K proprietà per 1000/1000</p>		14		67		PASCOLO ARB	U	00.30.30
						62	AA	PASCOLO	1	00.05.40
							AB	PASCOLO ARB	U	00.66.00

TTA DN" 100" (4") DP 75 (12) bar

VA (EN)

			Coltura in atto	Superficie da asservire (mq)	Indennità di asservimento offerta a corpo (euro)	Superficie da occupare temporaneamente per l'esecuzione dei lavori (mq)	Indennità di occupazione offerta (euro)	Totale indennità offerta (euro)	Note
zione	R.D	R.A.							
	22,61	4,52	bosco	2.367	1.584,00	1.251	875,70	2.459,70	
	25,95	5,19	bosco	2.659	1.782,00	1.921	1.344,70	3.126,70	
	7,82	1,56							
	0,84	0,28	bosco	597	414,00	661	462,70	876,70	
	17,04	3,41							

N°	Ditta attuale	Dati catastali							
		Ditta	parita	foglio	part.	porz.	qualità	cl.	superficie
21	Giglio Angelo nato a Enna il 05/09/1940 ed ivi residente nella c/da Kamuth GGLNGL40P05C342D proprietà per 1/1 in comunione legale	Giglio Angelo nato a Enna il 05/09/1940 GGLNGL40P05C342D proprietà per 1/1 in comunione legale		14	116	AA	PASCOLO	1	01.24.54
						AB	PASCOLO ARB	U	00.12.06
					105		SEMINATIVO	3	00.36.90
						226	AA	PASCOLO	1
	AB	PASCOLO ARB	U	00.03.58					
22	Guagliardo Agata nata a Agira il 06/02/1963 GGLGTA63B46A070N proprietà per 1/2; Muratore Francesco nato a Agira il 03/10/1960 MRTFNC60R03A070L proprietà per 1/2, ed ivi residenti entrambi nella via Raddusa, 24	Guagliardo Agata nata a Agira il 06/02/1963 GGLGTA63B46A070N proprietà per 1/2; Muratore Francesco nato a Agira il 03/10/1960 MRTFNC60R03A070L proprietà per 1/2		14	115		SEMINATIVO	3	00.48.60
23	Barbera Angela nata a Enna il 06/11/1932 ed ivi residente nella via Chella, 40 BRBNGL32S46C342K usufruttuario di livello per 1/6; Demanio dello Stato diritto del concedente; Messina Carmela nata a Enna il 07/03/1963 ed ivi residente nella via Valguarnera, 6 MSSCML63C47C342L livellario per 1/2; Messina Maria nata a Enna il 30/10/1955 ed ivi residente nella via Ragusa, 8 MSSMRA55R07C342Q livellario per 1/21/2	Barbera Angela nata a Enna il 06/11/1932 BRBNGL32S46C342K usufruttuario di livello per 1/6; Demanio dello Stato diritto del concedente; Messina Carmela nata a Enna il 07/03/1963 MSSCML63C47C342L livellario per 1/2; Messina Maria nata a Enna il 30/10/1955 MSSMRA55R07C342Q livellario per 1/2		14	247	AA	PASCOLO	1	00.31.12
						AB	PASCOLO ARB	U	00.13.48
					52		SEMINATIVO	2	00.15.10

NETTA DN" 100" (4") DP 75 (12) bar

NA (EN)

Categorie	Categorie		Coltura in atto	Superficie da asservire (mq)	Indennità di asservimento offerta a corpo (euro)	Superficie da occupare temporaneamente per l'esecuzione dei lavori (mq)	Indennità di occupazione offerta (euro)	Totale indennità offerta (euro)	Note
	R.D	R.A.							
pascolo arborato	19,30	6,43	pascolo arborato	567	283,50	320	96,00	379,50	
	3,11	0,62							
	13,34	3,05							
	7,16	2,39							
	0,92	0,18							
pascolo	17,57	4,02	pascolo	227	113,50	244	73,20	186,70	
bosco	4,82	1,61	bosco	813	523,50	357	249,90	773,40	
	3,48	0,70							
	8,19	1,56							

N°	Ditta attuale	Dati catastali							
		Ditta	partita	foglio	part.	porz.	qualità	cl.	superficie
24	Auteri Giuseppa nata a Enna il 31/07/1961 ed ivi residente nella c/da Santa Caterina TRAGPP61L71C342X proprietà per 3/18; Auteri Salvatrice nata a Enna il 18/10/1962 ed ivi residente nella c/da Santa Caterina TRASVT62R58C342Q proprietà per 3/18; Merulla Maria nata a Enna il 08/12/1920 (vedova Scarlata Giuseppe, deceduta senza figli) MRLMRA20T48C342P proprietà per 6/18; Placa Antonio Maria nato a Enna il 01/08/1956 e residente a Fidenza nella via P. Togliatti, 17 PLCNNM56M01C342P proprietà per 3/18; Placa Luigi nato a Enna il 01/01/1951 e residente a Casciavola frazione di Cascina nella via Buozzi, 16 PLCLGU51A01C342U proprietà per 3/18	Auteri Giuseppa nata a Enna il 31/07/1961 TRAGPP61L71C342X proprietà per 3/18; Auteri Salvatrice nata a Enna il 18/10/1962 TRASVT62R58C342Q proprietà per 3/18; Merulla Maria nata a Enna il 08/12/1920 MRLMRA20T48C342P proprietà per 6/18; Placa Antonio Maria nato a Enna il 01/08/1956 PLCNNM56M01C342P proprietà per 3/18; Placa Luigi nato a Enna il 01/01/1951 PLCLGU51A01C342U proprietà per 3/18		14	114		SEMINATIVO	3	00.47.30
25	Panvini Alessio Maria nato a Enna il 27/06/1962 ed ivi residente nel corso Sicilia, 105 PNVLSM62H27C342C proprietà per 1/8; Panvini Maria nata a Enna il 05/12/1920 ed ivi residente nella via Catania, 95 PNVMRA20T45C342W proprietà per 4/8; Panvini Rita nata a Enna il 22/01/1948 e residente ad Oderzo nella via degli Alpini, 40/10 PNVTRI48A62C342I proprietà per 1/8; Panvini Salvatore nato a Enna il 13/01/1961 ed ivi residente nella via Mercato, 16 PNVSVT61A13C342M proprietà per 1/8; Panvini Ubaldo Maria nato a Enna il 25/01/1958 ed ivi residente nella via Mercato, 16 PNVBDM58A25C342X proprietà per 1/8	Panvini Alessio Maria nato a Enna il 27/06/1962 PNVLSM62H27C342C proprietà per 1/8; Panvini Maria nata a Enna il 05/12/1920 PNVMRA20T45C342W proprietà per 4/8; Panvini Rita nata a Enna il 22/01/1948 PNVTRI48A62C342I proprietà per 1/8; Panvini Salvatore nato a Enna il 13/01/1961 PNVSVT61A13C342M proprietà per 1/8; Panvini Ubaldo Maria nato a Enna il 25/01/1958 PNVBDM58A25C342X proprietà per 1/8		14		102	SEMINATIVO	4	00.41.30
						106	SEMINATIVO	3	00.43.40
						99	SEMINATIVO	3	00.30.50
						535	SEMINATIVO	2	00.50.11
						103	AA SEMINATIVO	3	00.32.27
							AB PASCOLO	1	00.01.83
26	Marzuolo Francesco Paolo nato a Enna il 01/01/1946 ed ivi residente nella via Marchese Mario Grimaldi, 8 MRZFNC46A01C342P proprietà per 1000/1000	Marzuolo Francesco Paolo nato a Enna il 01/01/1946 MRZFNC46A01C342P proprietà per 1000/1000		14	98		SEMINATIVO	3	00.13.90

A DN" 100" (4") DP 75 (12) bar

A (EN)

Line	Cultura in atto		Superficie da asservire (mq)	Indennità di asservimento offerta a corpo (euro)	Superficie da occupare temporaneamente per l'esecuzione dei lavori (mq)	Indennità di occupazione offerta (euro)	Totale indennità offerta (euro)	Note	
	R.D	R.A.							
	17,10	3,91	pascolo	290	145,00	353	105,90	250,90	
	6,40	2,35	pascolo arborato	4.407	2.716,50	2.264	679,20	3.395,70	
	15,69	3,59							
	11,03	2,52							
	27,17	5,18							
	11,67	2,67							
	0,28	0,09							
	5,03	1,15	pascolo arborato	636	432,00	356	100,80	532,80	

N°	Ditta attuale	Dati catastali							
		Ditta	partita	foglio	part.	porz.	qualità	cl.	superf.
27	<p>Martino Angelo Francesco nato a Caltanissetta il 27/08/1936 e residente a Viterbo nella via Torre Vecchia, 1 MRTNLF27B429Y proprietà per 1/6; Martino Caterina nata a Enna il 18/05/1932 MRTCRN32E58C342C proprietà per 1/6 (vedova Vetri Liborio, deceduta), erede: Vetri Gaetana Maria Antonia Orsola nata a Enna il 21/10/1964 ed ivi residente nella via G. Fava, 8 VTRGNM64R61C342W (figlia); Martino Giuseppe nato a Enna il 16/09/1929 MRTGPP29P16C342U proprietà per 1/6 (deceduto), Di Mario Giuseppe Arcangela nata a Enna il 24/10/1935 ed ivi residente nella via Sperlinga, 25 DMRGPP35R64C342A (moglie); Martino Grazia nata a Enna il 18/05/1932 MRTGRZ32E58C342S proprietà per 1/6 (nubile deceduta); Martino Maria nata a Enna il 01/05/1924 e residente a Leonforte nella via S. Giuseppe, 20 MRTMRA24E41C342F proprietà per 1/6; Martino Rosaria nata a Enna il 24/06/1938 MRTRSR38H64C342E (deceduta)</p>	<p>Martino Angelo nato a Caltanissetta il 27/08/1936 MRTNLF27B429Y proprietà per 1/6; Martino Caterina nata a Enna il 18/05/1932 MRTCRN32E58C342C proprietà per 1/6; Martino Giuseppe nato a Enna il 16/09/1929 MRTGPP29P16C342U proprietà per 1/6; Martino Grazia nata a Enna il 18/05/1932 MRTGRZ32E58C342S proprietà per 1/6; Martino Maria nata a Enna il 01/05/1924 MRTMRA24E41C342F proprietà per 1/6; Martino Rosaria nata a Enna il 24/06/1938 MRTRSR38H64C342E proprietà per 1/6</p>		40	32		SEMINATIVO	2	00,18

3ETTA DN" 100" (4") DP 75 (12) bar

VNA (EN)

			Cultura in atto	Superficie da asservire (mq)	Indennità di asservimento offerta a corpo (euro)	Superficie da occupare temporaneamente per l'esecuzione dei lavori (mq)	Indennità di occupazione offerta (euro)	Totale indennità offerta (euro)	Note
riduzione	R.D	R.A.							
	9,76	1,86	pascolo arborato	421	282,50	1.084	379,40	661,90	

N°	Ditta attuale	Dati catastali							
		Ditta	partita	foglio	part.	porz.	qualità	cl.	superfici
28	<p>Scavuzzo Giuseppe Filippo nato a Enna il 26/09/1967 ed ivi residente nella c/da Curura SCVGPP67P26C342E proprieta' per 1426/30000; Scavuzzo Liboria nata a Enna il 17/10/1965 ed ivi residente nella c/da Curura SCVLBR65R57C342Q proprieta' per 1426/30000; Scavuzzo Paolo nato a Enna il 10/09/1937 ed ivi residente nella via S. Onofrio, 137 SCVPLA37P10C342C proprieta' per 1426/30000;</p> <p>Tirrito Gaetana nata a Enna il 10/09/1934 ed ivi residente nella via S. Onofrio, 127 TRRGTN34P50C342G proprieta' per 1426/10000;</p> <p>Tirrito Giovanna nata a Enna il 28/05/1942 e residente in USA 1999 - Chapel Ave - 08002 Cherry Hillo - NJ TRRGNN42E68C342L proprieta' per 1426/10000;</p> <p>Tirrito Grazia nata a Enna il 10/08/1953 ed ivi residente nella via Anfiteatro, 110 TRRGRZ53M50C342G proprieta' per 1426/10000;</p> <p>Tirrito Paola nata a Enna il 03/10/1932 emigrata in Francia TRRPLA32R43C342A proprieta' per 1426/10000;</p> <p>Tirrito Pietro nato a Enna il 12/06/1949 ed ivi residente nella via Nazionale, 11 TRRPTR49H12C342O proprieta' per 1426/10000;</p> <p>Tirrito Rosa nata a Enna il 16/10/1936 ed ivi residente nella c/da Mugavero TRRRSO36R56C342L proprieta' per 1426/10000</p>	<p>Scavuzzo Giuseppe Filippo nato a Enna il 26/09/1967 SCVGPP67P26C342E proprieta' per 1426/30000; Scavuzzo Liboria nata a Enna il 17/10/1965 SCVLBR65R57C342Q proprieta' per 1426/30000; Scavuzzo Paolo nato a Enna il 10/09/1937 SCVPLA37P10C342C proprieta' per 1426/30000;</p> <p>Tirrito Gaetana nata a Enna il 10/09/1934 TRRGTN34P50C342G proprieta' per 1426/10000;</p> <p>Tirrito Giovanna nata a Enna il 28/05/1942 TRRGNN42E68C342L proprieta' per 1426/10000;</p> <p>Tirrito Grazia nata a Enna il 10/08/1953 TRRGRZ53M50C342G proprieta' per 1426/10000;</p> <p>Tirrito Paola nata a Enna il 03/10/1932 TRRPLA32R43C342A proprieta' per 1426/10000;</p> <p>Tirrito Pietro nato a Enna il 12/06/1949 TRRPTR49H12C342O proprieta' per 1426/10000;</p> <p>Tirrito Rosa nata a Enna il 16/10/1936 TRRRSO36R56C342L proprieta' per 1426/10000</p>			41	223	PASCOLO	1	00.06.0

PIPETTA DN" 100" (4") DP 75 (12) bar

VNA (EN)

			Cottura in alto	Superficie da asservire (mq)	Indennità di asservimento offerta a corpo (euro)	Superficie da occupare temporaneamente per l'esecuzione dei lavori (mq)	Indennità di occupazione offerta (euro)	Totale indennità offerta (euro)	Note
riduzione	R.D	R.A.							
	0,93	0,31	bosco			253	75,90	75,90	

N°	Ditta attuale	Dati catastali								
		Ditta	partita	foglio	part.	porz.	qualità	cl.	superficie	
29	<p>Di Benedetto Angelo nato a Enna il 26/10/1962 ed ivi residente nel vicolo Furio, 1 DBNNGL62R26C342X proprieta' per 1/63;</p> <p>Di Benedetto Giuseppe nato a Enna il 07/11/1969 e residente a Calascibetta nella via Di Grazia, 20 DBNGPP69S07C342T proprieta' per 1/63</p> <p>Di Benedetto Renato nato in Germania il 11/12/1965 e residente a Enna nella via Candurra, 116 DBNRNT65T11Z112U proprieta' per 1/63;</p> <p>Di Benedetto Roberto nato a Enna il 23/11/1967 e residente a Lavagno nella via Andrea Mantegna, 1 int. 28 DBNRRT67S23C342D proprieta' per 1/63;</p> <p>Di Benedetto Rosa Rita nata a Enna il 15/02/1975 e residente a Nicosia nel vicolo Damiano, 13 DBNRRT75B55C342A proprieta' per 1/63;</p> <p>Di Benedetto Vito nato a Regalbuto il 12/01/1939 e residente a Enna nella via Spirito Santo, 140 DBNVTI39A12H221E proprieta' per 1/63;</p> <p>Di Benedetto Vittorio nato a Enna il 20/06/1961 e residente a Pioletto nella via Monza, 20 DBNVTR61H20C342E proprieta' per 1/63;</p> <p>Di Dio Alfredo nato a Enna il 16/11/1957 e residente a Modena nella via Argentina, 71 DDILRD57S16C342N proprieta' per 7/63;</p> <p>Di Dio Carlo nato a Enna il 16/11/1957 e residente a Modena nella via Nonantolana, 330 DDICRL57S16C342M proprieta' per 7/63;</p> <p>Di Dio Elvira nata a Enna il 25/02/1955 ed ivi residente nella c/da S. Giuseppe DDILVR55B65C342S proprieta' per 7/63;</p> <p>Di Dio Filippo nato a Enna il 18/09/1936 e residente a Catania nella via Gramignani, 81 int. 8 DDIFPP36P18C342C proprieta' per 7/63;</p> <p>Di Dio Giuseppe nato a Enna il 17/12/1938 DDIGPP38T17C342O proprieta' per 7/63 (decaduto), Russo Carmela nata a Enna il 19/12/1947 ed ivi residente nella via Messina, 97 RSSCML47T59C342N (moglie);</p> <p>Di Dio Grazia nata a Enna il 02/08/1952 e residente a Modena nella via Argentina, 71 DDIGRZ52M42C342Y proprieta' per 7/63;</p> <p>Di Dio Paolo nato a Enna il 07/03/1942 ed ivi residente nella via G. Gallina, 14 DDIPLA42C07C342V proprieta' per 7/63;</p> <p>Di Dio Pietro nato a Enna il 15/09/1949 e residente in Germania Nauener Str. 68 - 13583 - Berlino DDIPTR49P15C342Y proprieta' per 7/63</p>	<p>Di Benedetto Angelo nato a Enna il 26/10/1962 DBNNGL62R26C342X proprieta' per 1/63;</p> <p>Di Benedetto Giuseppe nato a Enna il 07/11/1969 DBNGPP69S07C342T proprieta' per 1/63</p> <p>Di Benedetto Renato nato in Germania il 11/12/1965 DBNRNT65T11Z112U proprieta' per 1/63;</p> <p>Di Benedetto Roberto nato a Enna il 23/11/1967 DBNRRT67S23C342D proprieta' per 1/63;</p> <p>Di Benedetto Rosa Rita nata a Enna il 15/02/1975 DBNRRT75B55C342A proprieta' per 1/63;</p> <p>Di Benedetto Vito nato a Regalbuto il 12/01/1939 DBNVTI39A12H221E proprieta' per 1/63;</p> <p>Di Benedetto Vittorio nato a Enna il 20/06/1961 DBNVTR61H20C342E proprieta' per 1/63;</p> <p>Di Dio Alfredo nato a Enna il 16/11/1957 DDILRD57S16C342N proprieta' per 7/63;</p> <p>Di Dio Carlo nato a Enna il 16/11/1957 DDICRL57S16C342M proprieta' per 7/63;</p> <p>Di Dio Elvira nata a Enna il 25/02/1955 DDILVR55B65C342S proprieta' per 7/63;</p> <p>Di Dio Filippo nato a Enna il 18/09/1936 DDIFPP36P18C342C proprieta' per 7/63;</p> <p>Di Dio Giuseppe nato a Enna il 17/12/1938 DDIGPP38T17C342O proprieta' per 7/63;</p> <p>Di Dio Grazia nata a Enna il 02/08/1952 DDIGRZ52M42C342Y proprieta' per 7/63;</p> <p>Di Dio Paolo nato a Enna il 07/03/1942 DDIPLA42C07C342V proprieta' per 7/63;</p> <p>Di Dio Pietro nato a Enna il 15/09/1949 DDIPTR49P15C342Y proprieta' per 7/63</p>								
				41	222	SEMINATIVO	4	00.06.00		

PIPETTA DN" 100" (4") DP 75 (12) bar

JNA (EN)

Produzione	R.D	R.A.	Cultura in atto	Superficie da asservire (mq)	Indennità di asservimento offerta a corpo (euro)	Superficie da occupare temporaneamente per l'esecuzione dei lavori (mq)	Indennità di occupazione offerta (euro)	Totale indennità offerta (euro)	Note
	0,93	0,34	bosco			253	83,55	88,55	

C.da S. Calogero

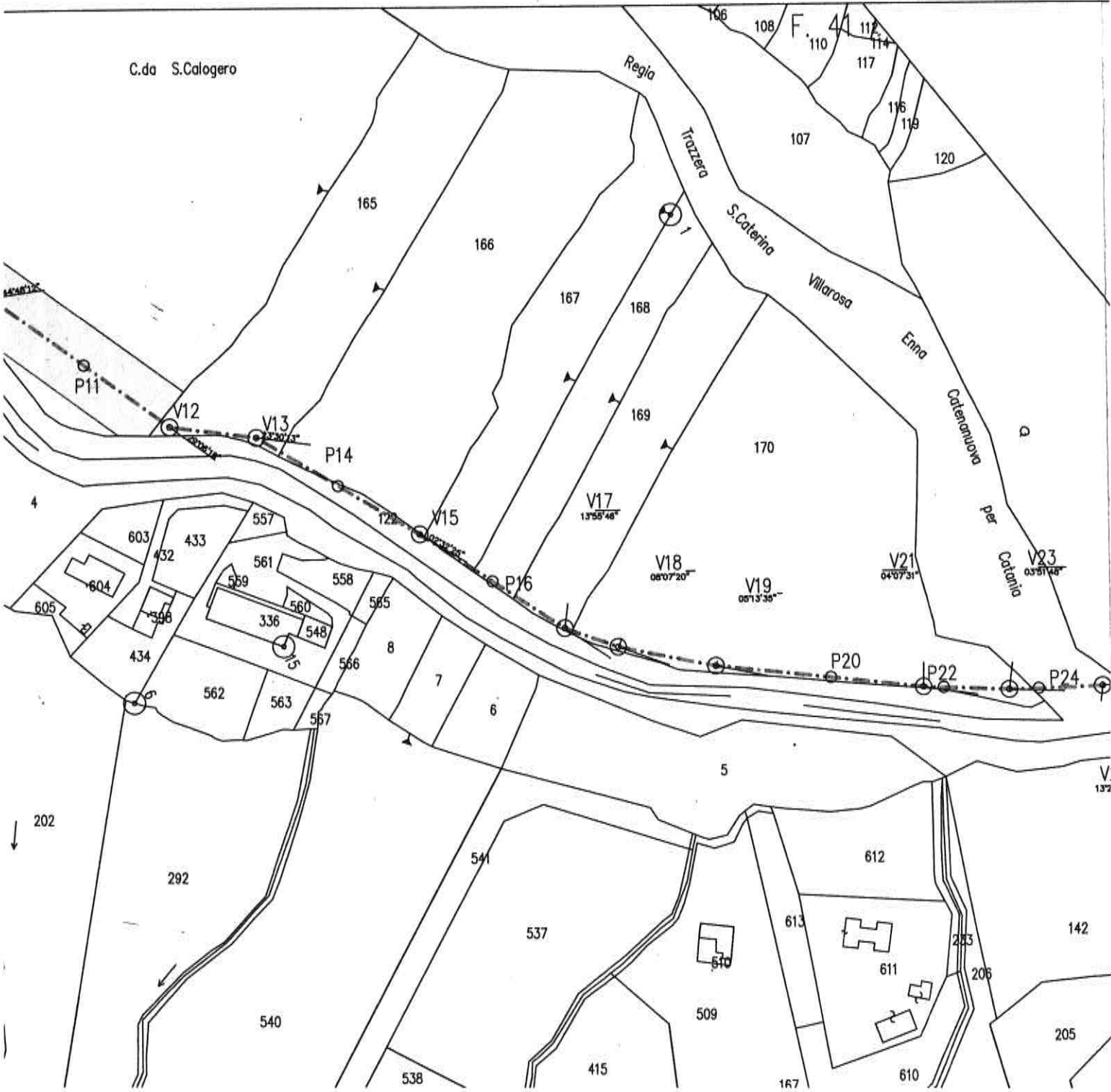

MARITIME

4

202

292

540

538

541

537

415

509

5

167

612

613

611

610

142

205

V 1372

C.da S. Calogero

Regia

Trazera

S. Caterina

Villarosa

Enna

Catenanuova

per

Catania

170

V18

08°07'20"

V19

08°13'36"

V21

04°07'31"

V23

03°51'48"

V12

V13

V15

V17

13°55'48"

P11

P14

P16

P20

P22

P24

C.da S. Calogero

6

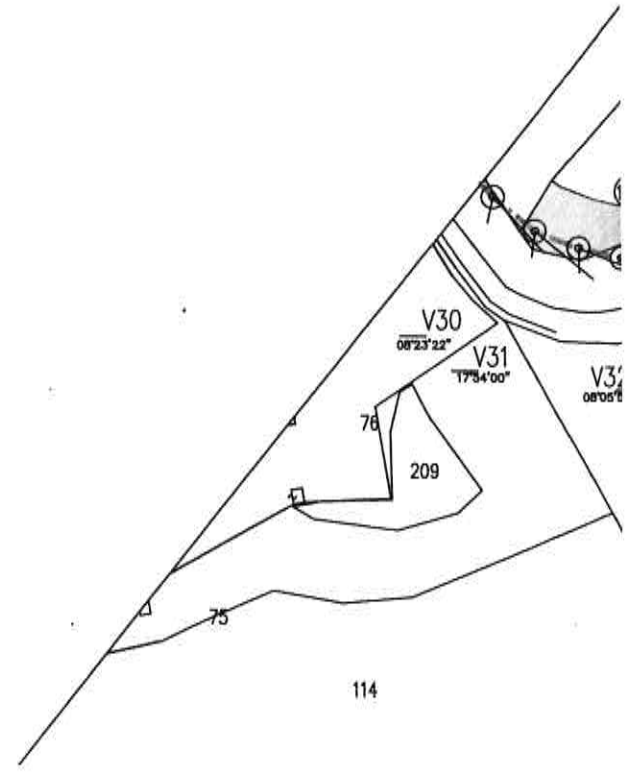
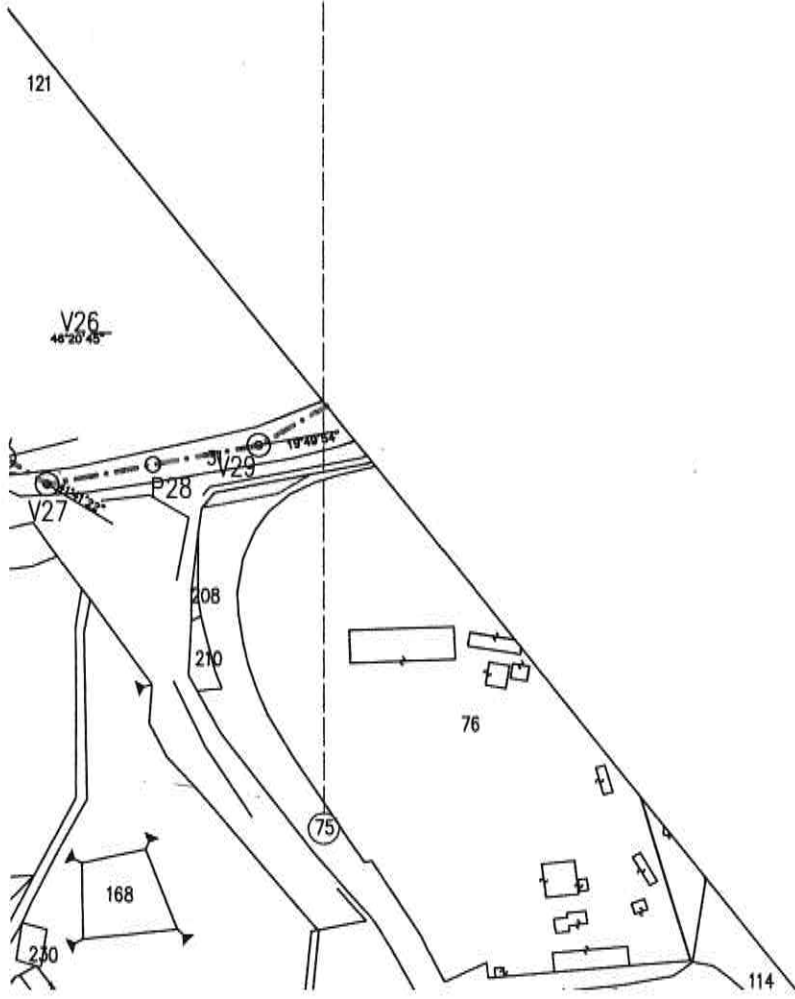

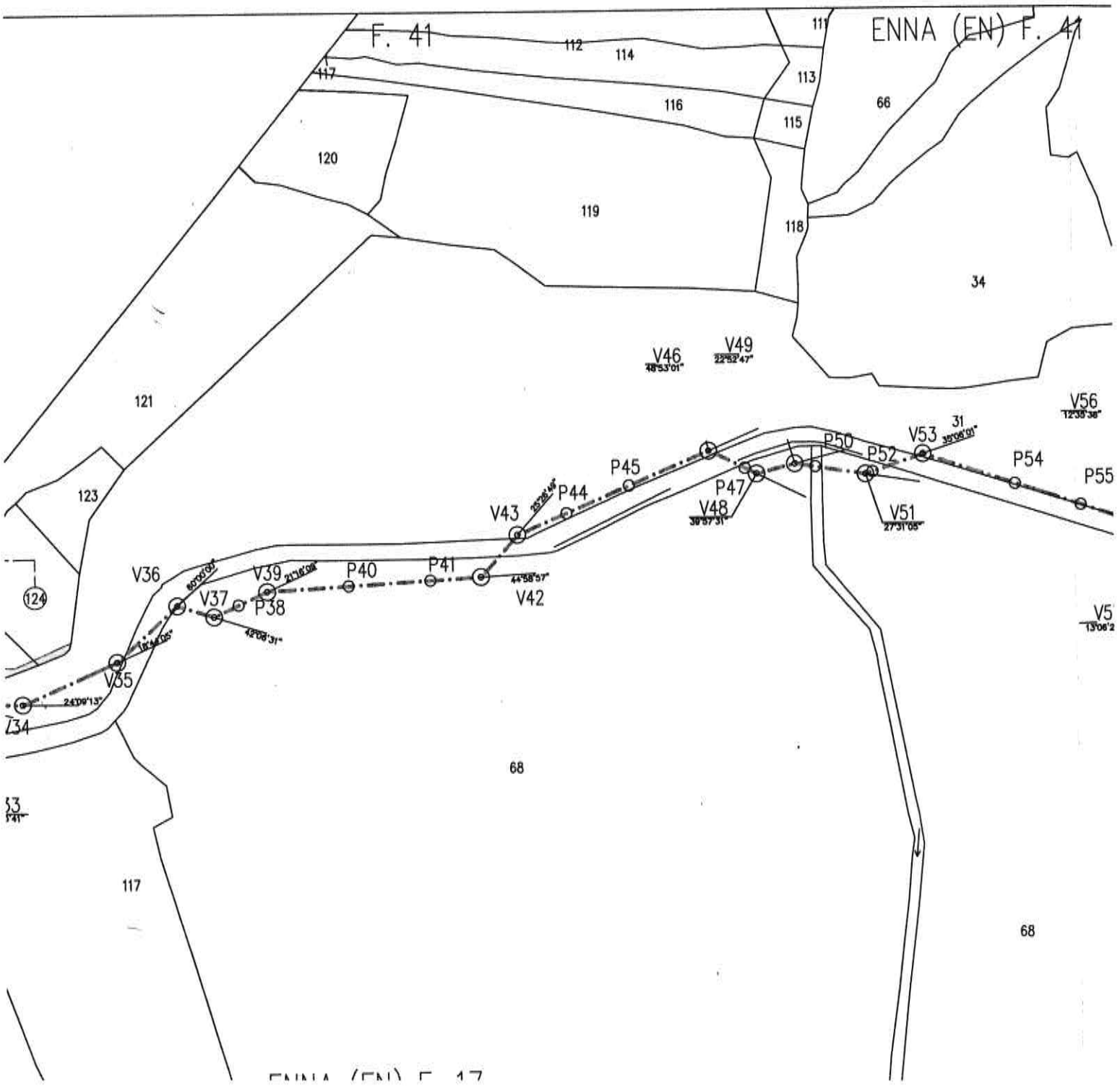

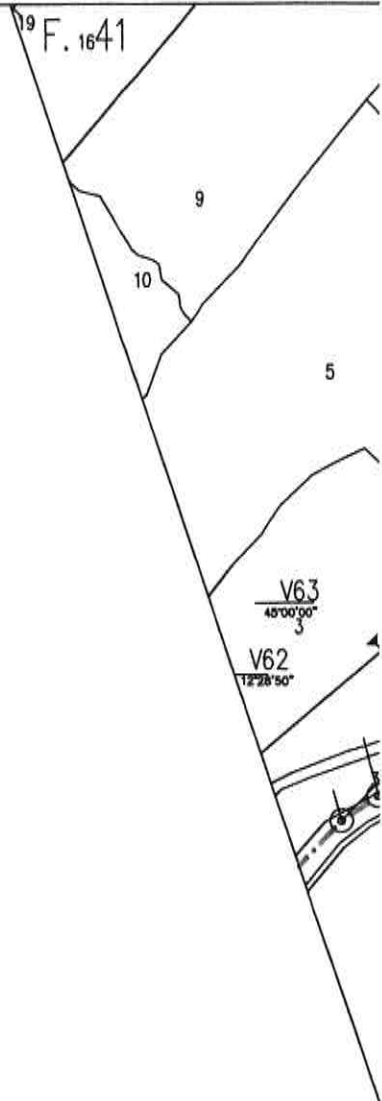
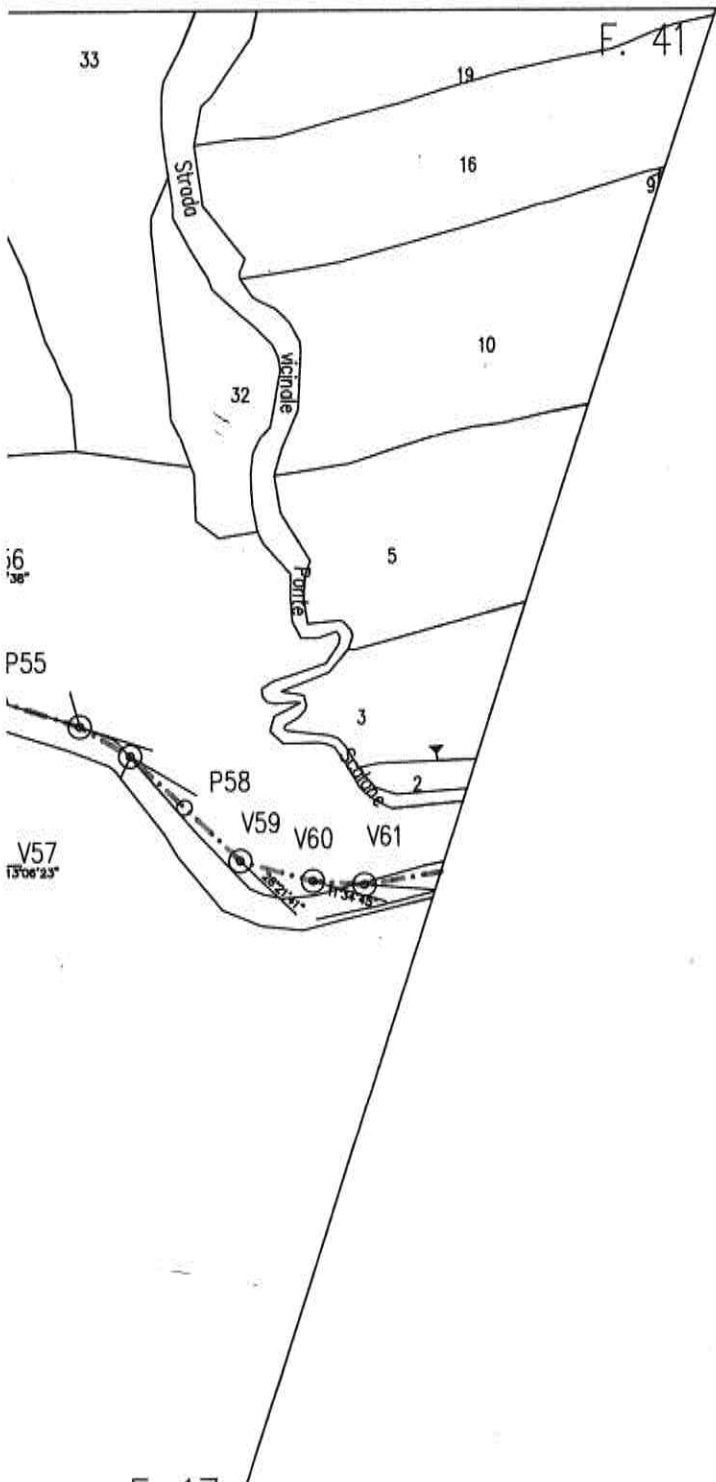

8

9

10

11

12

ENNA (EN) F. 41 F. 14

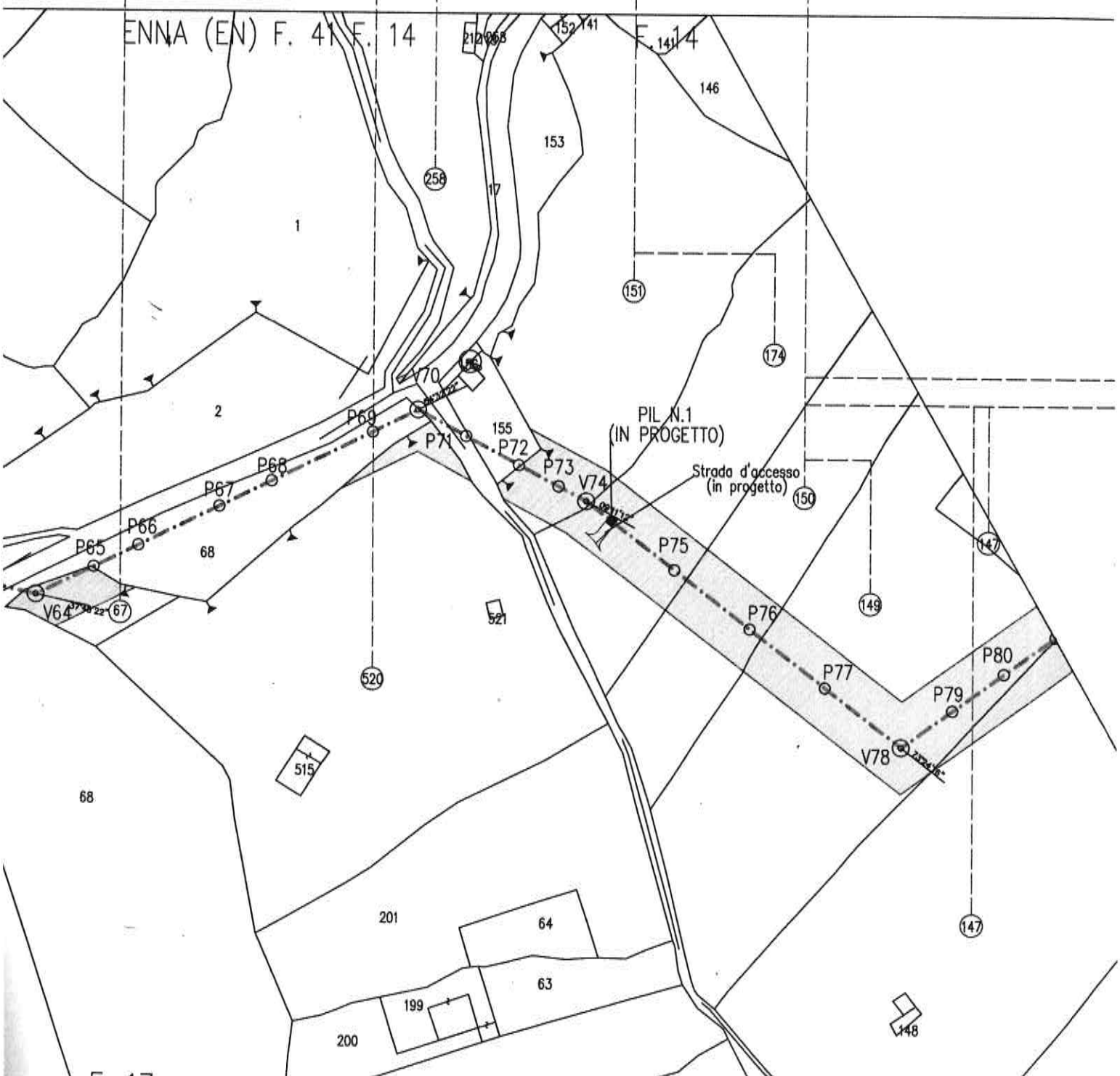

13

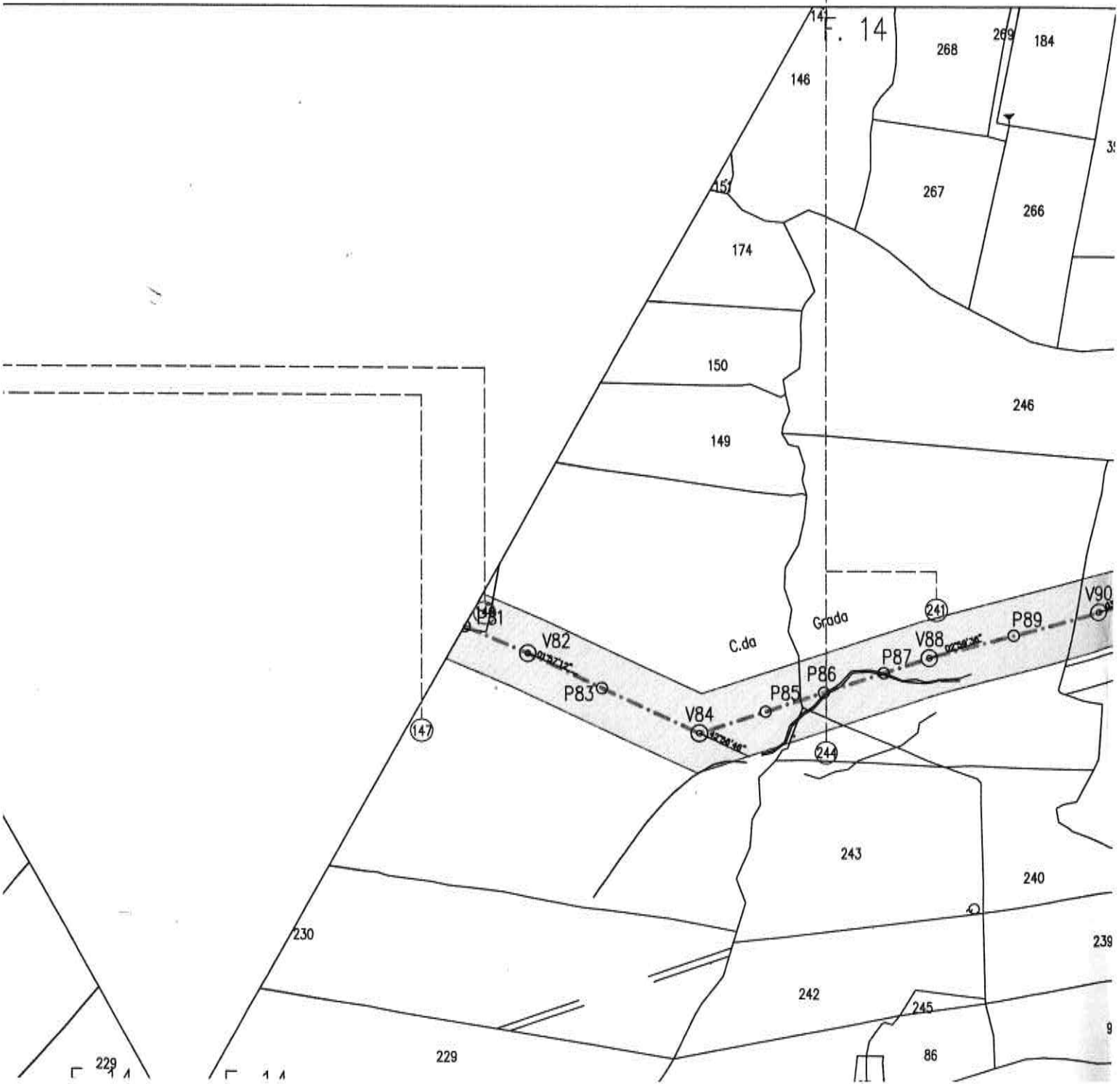

20 21 22 25 1
23 24

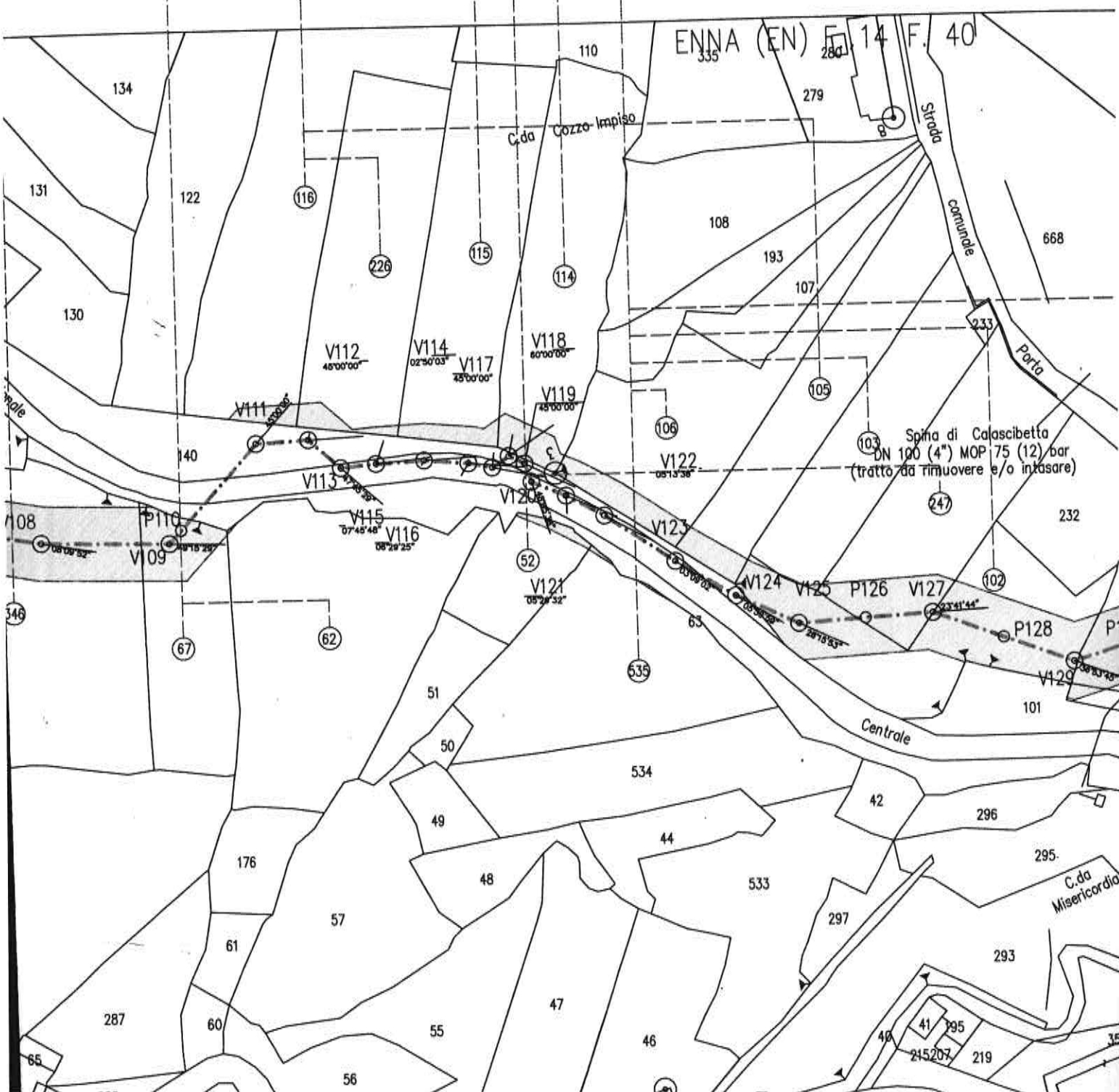

26 27

3 5

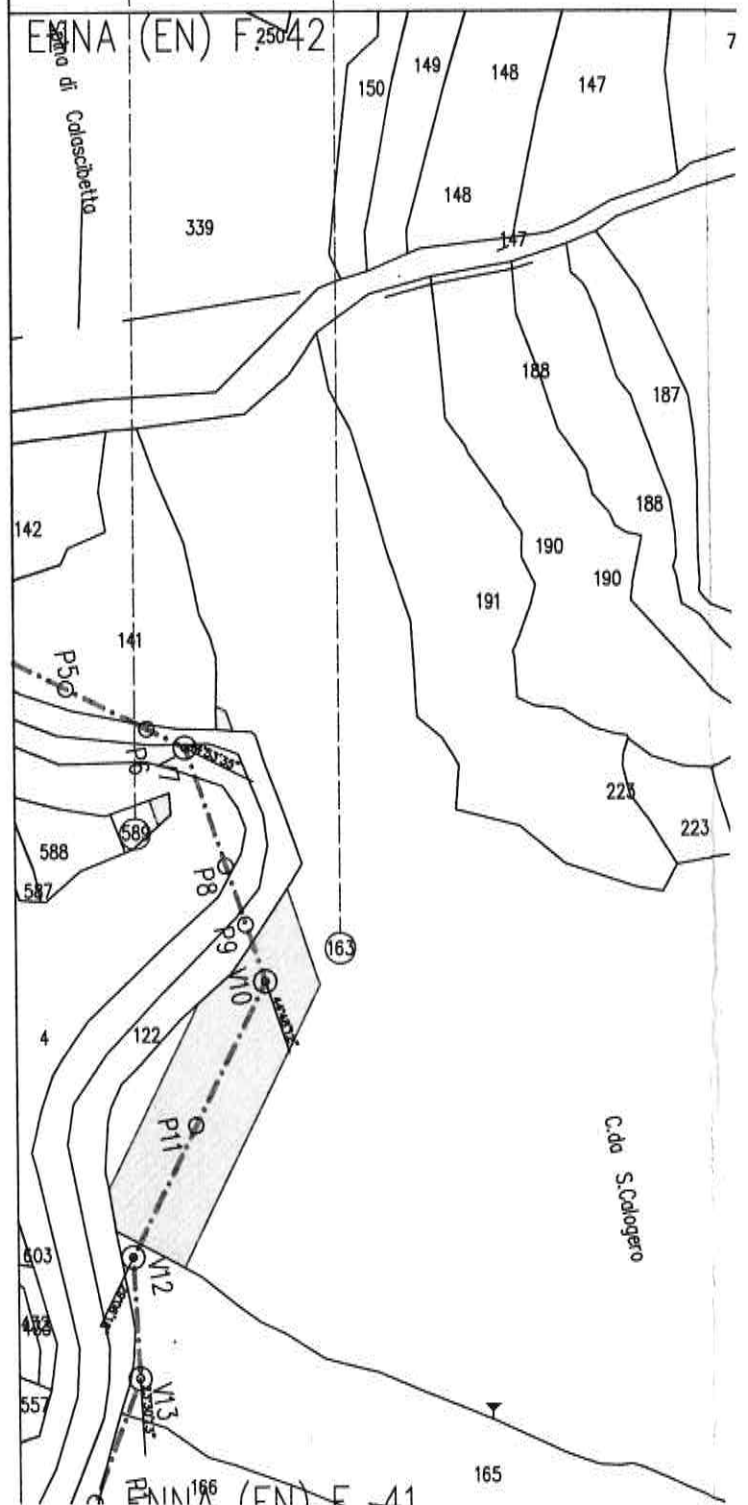
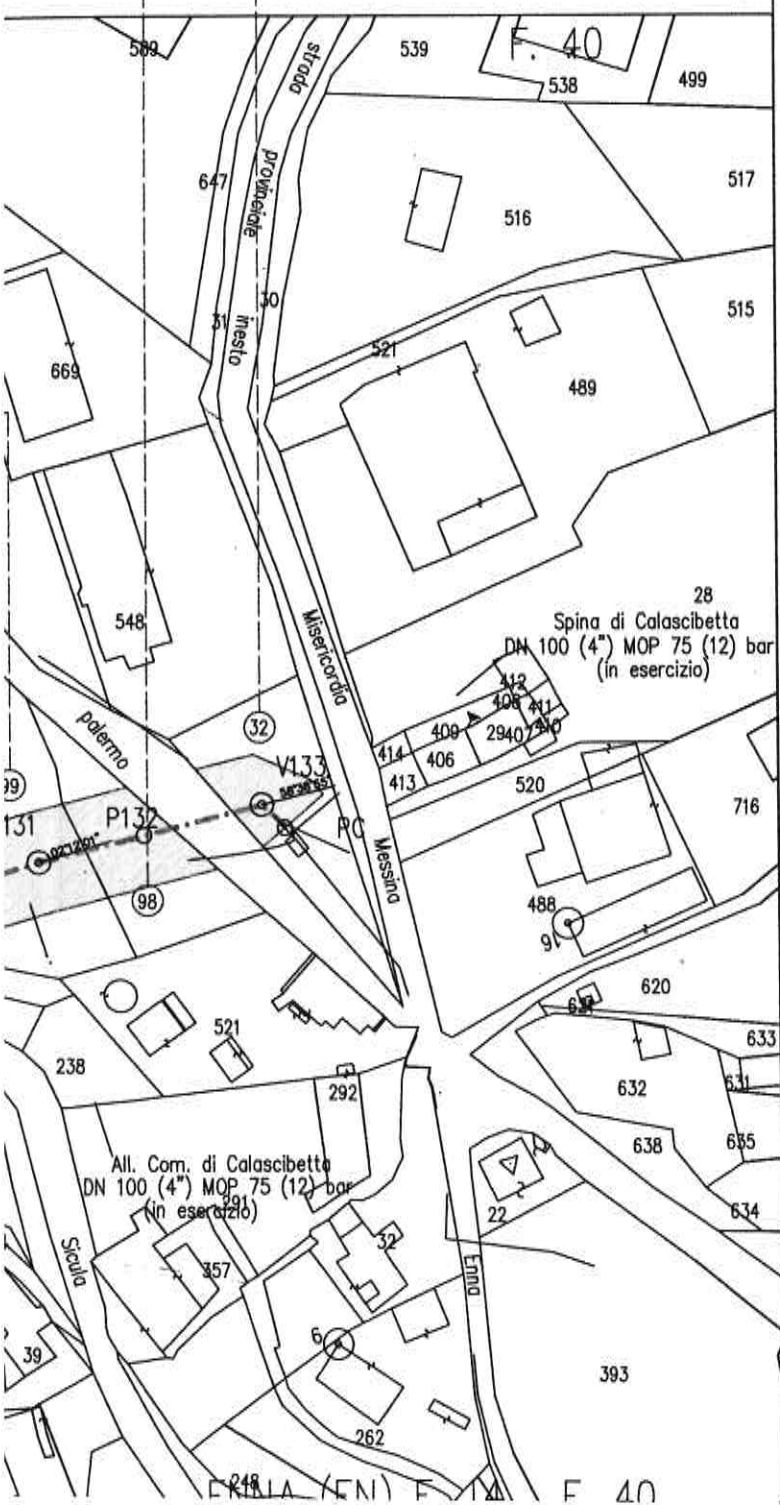

PIANO PAR
COMUNE DI

Superficie da occupare temporaneamente per l'esecuzione dei lavori

1 2
3

PLANIMETRIA 1:2000

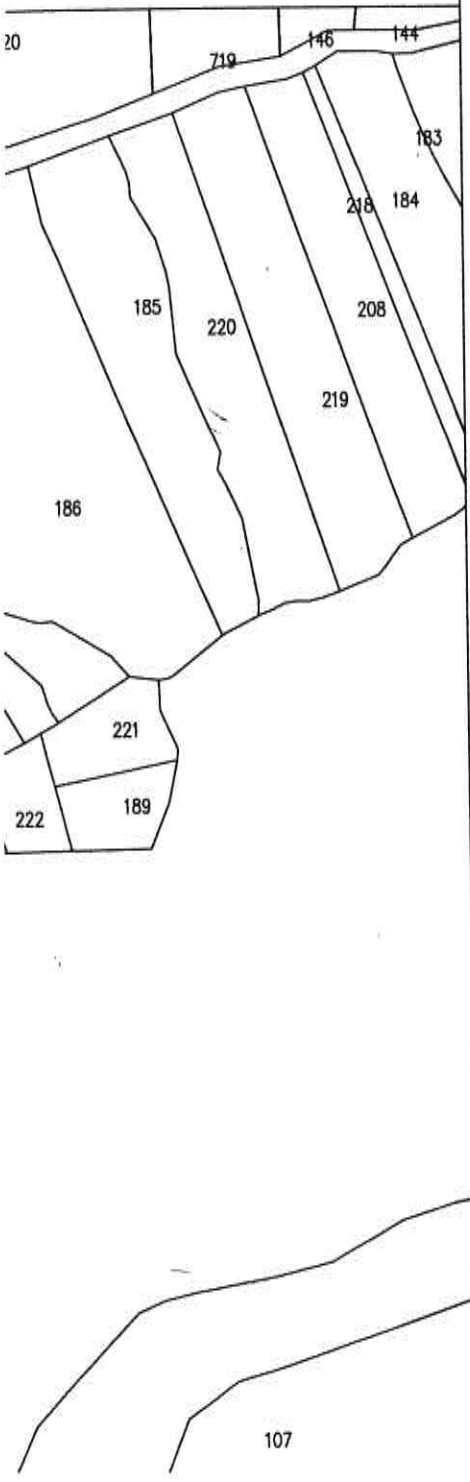
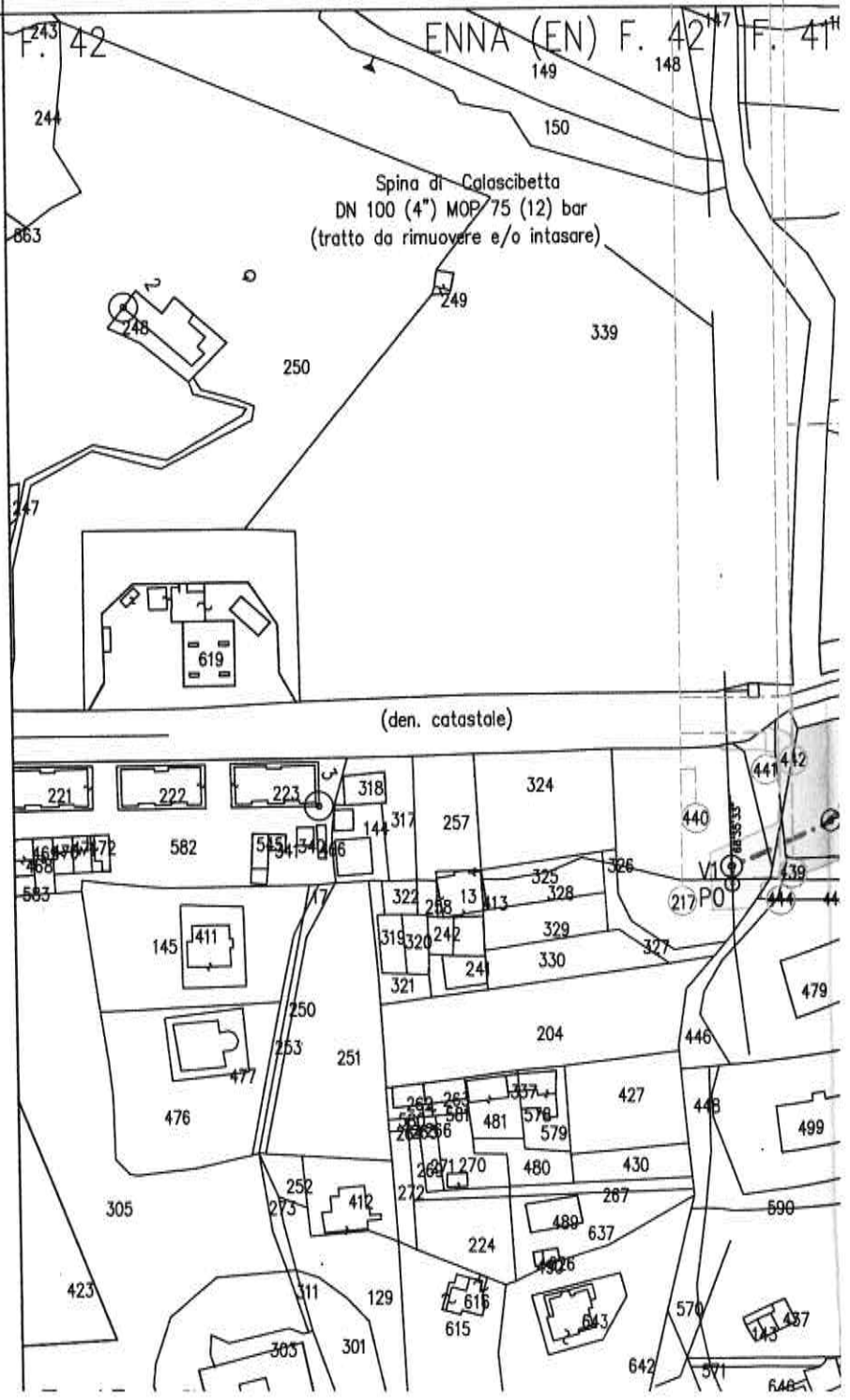

(den. catastale)

Spina di Calascibetta
DN 100 (4") MOP/75 (12) bar
(tratto da rimuovere e/o intasare)

4

5

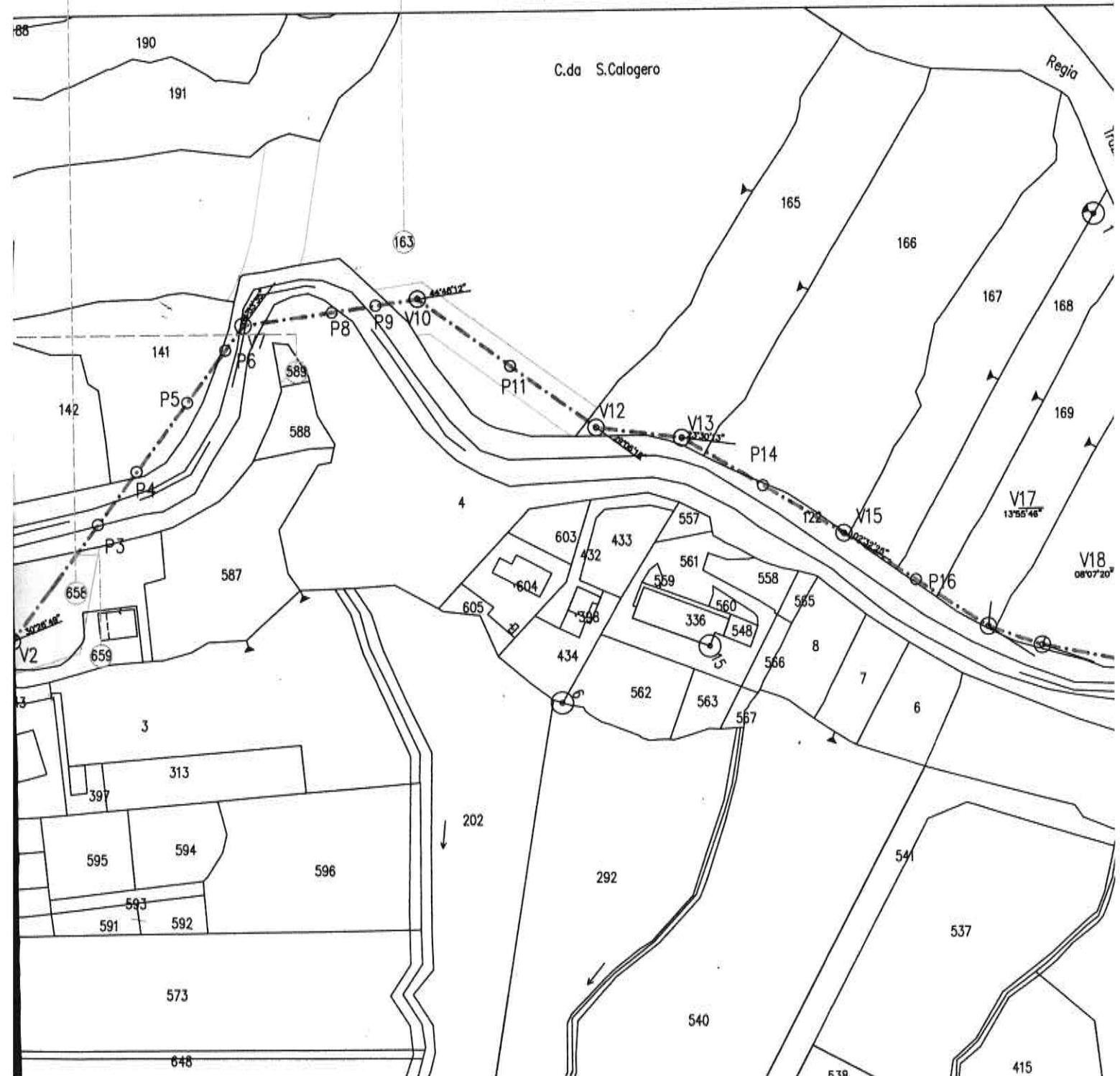

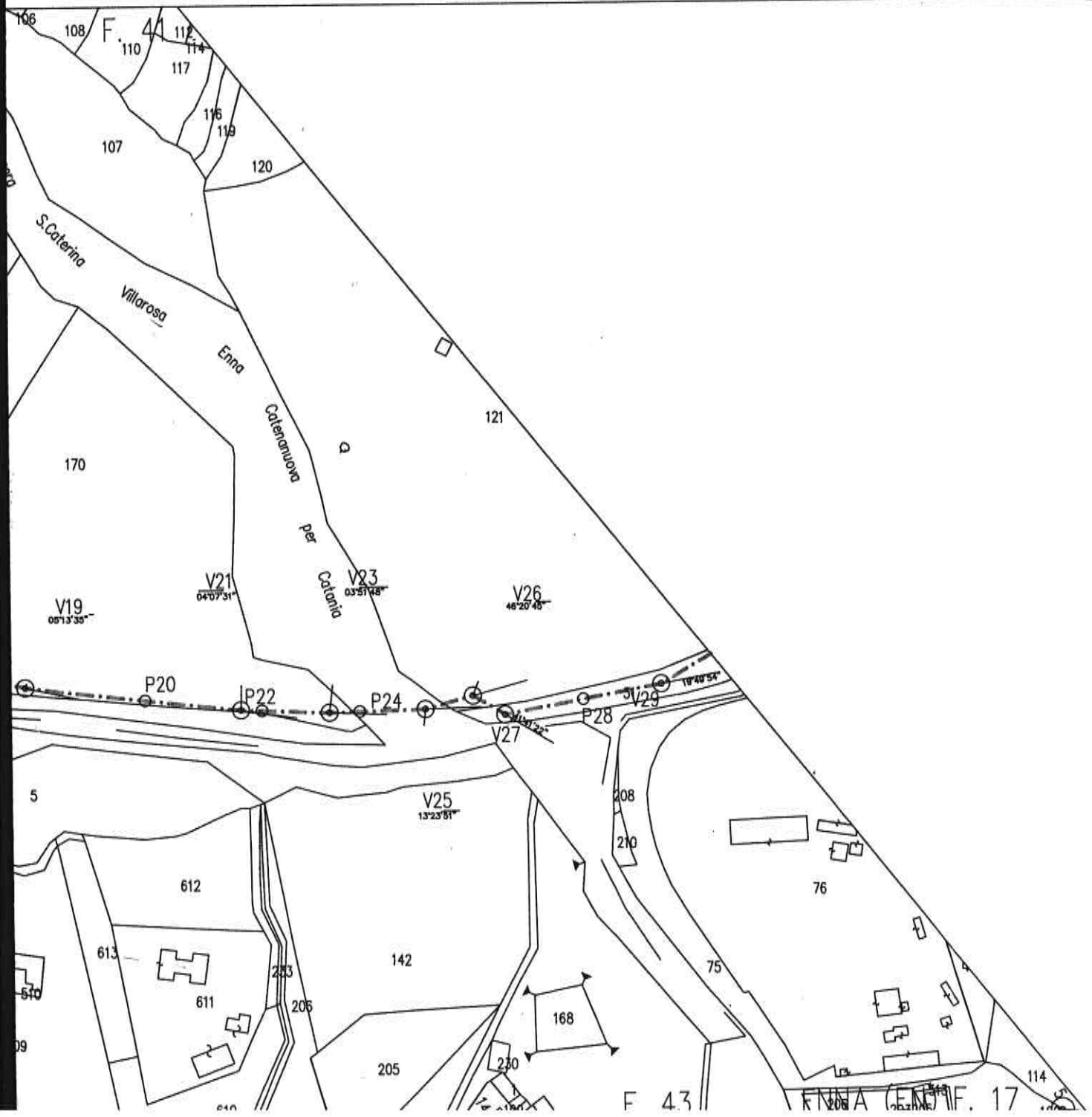

7

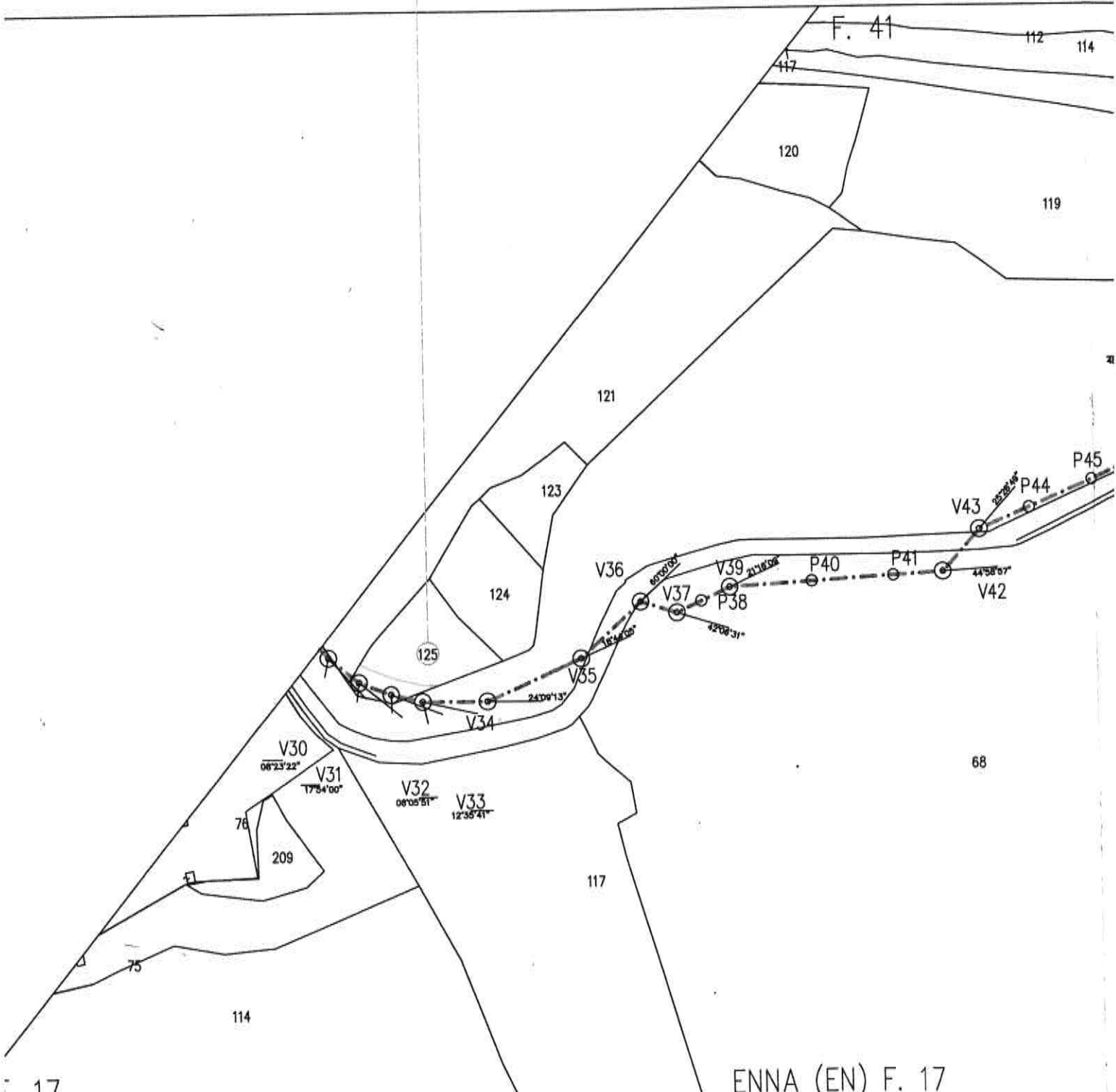

ENNA (EN) F. 17

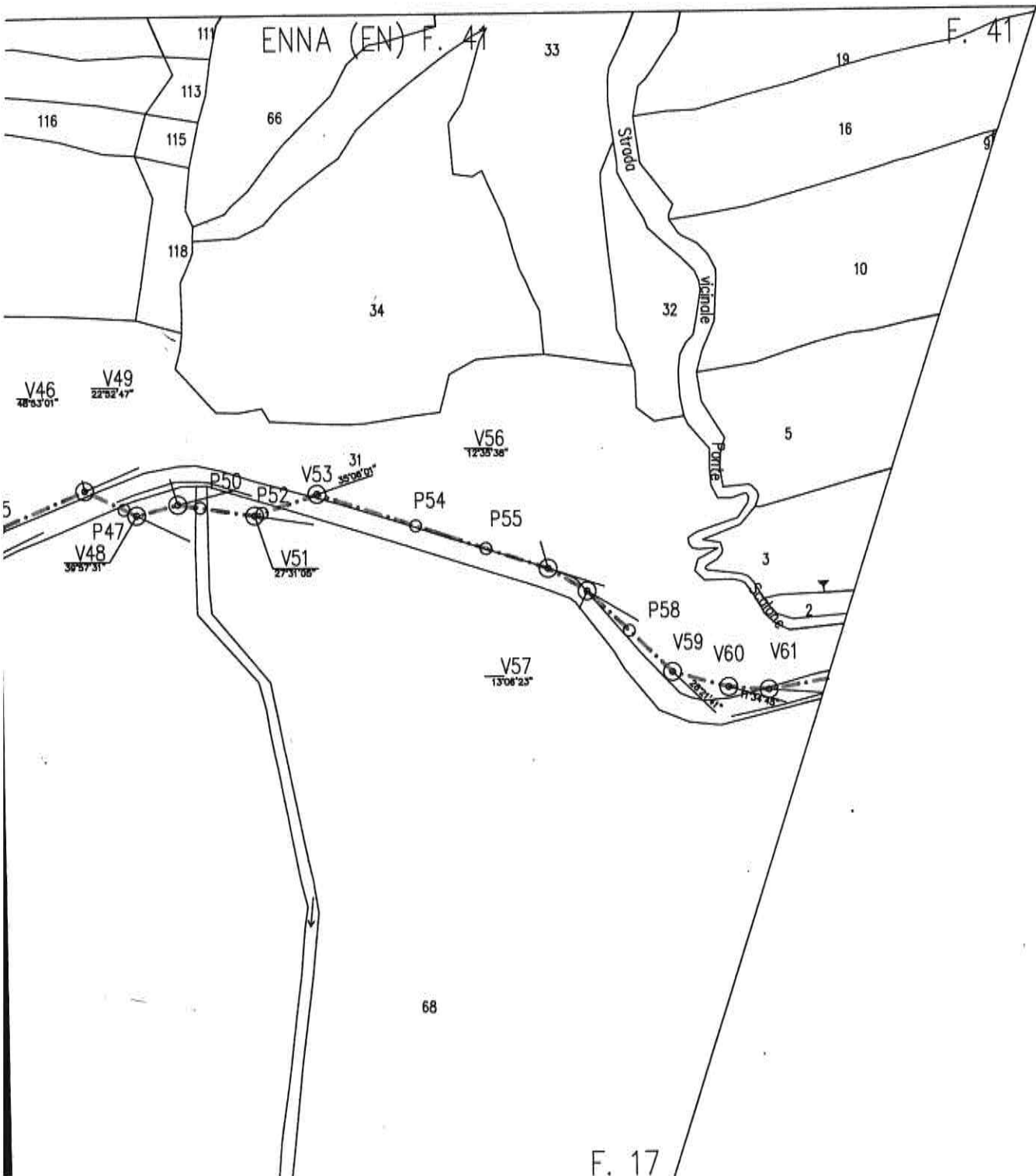

8

9

11

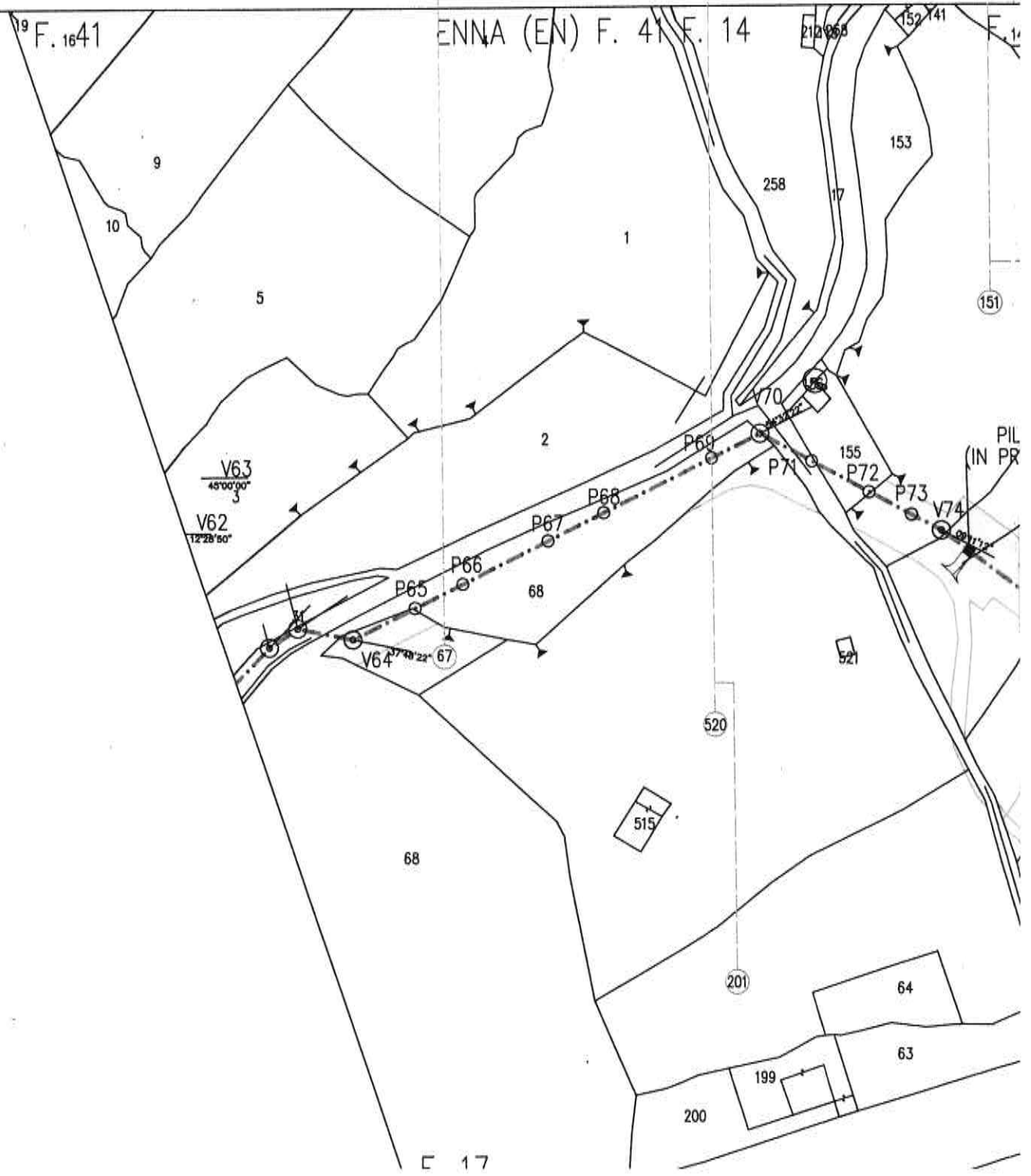

12

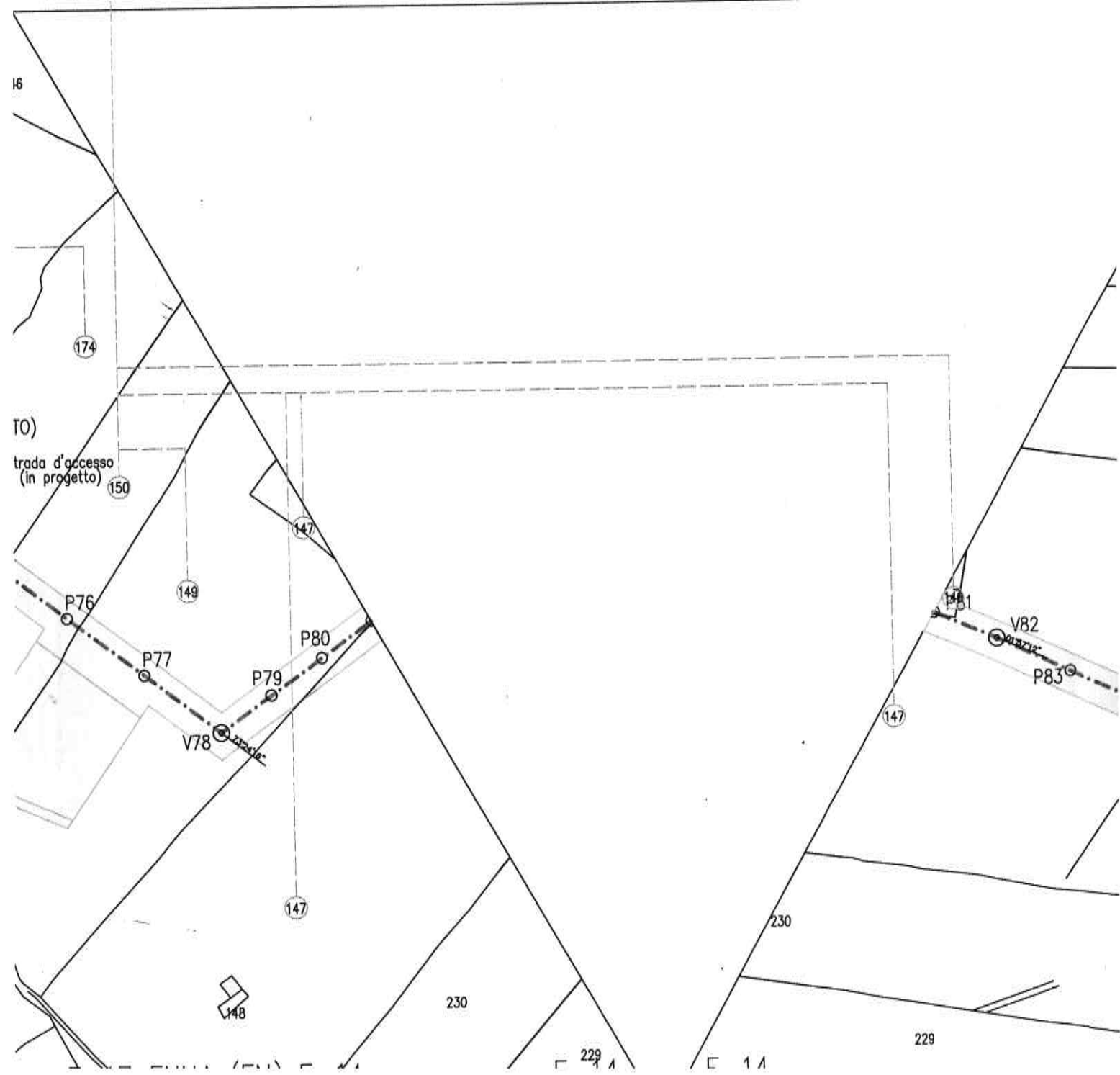

25

23

12

26

27

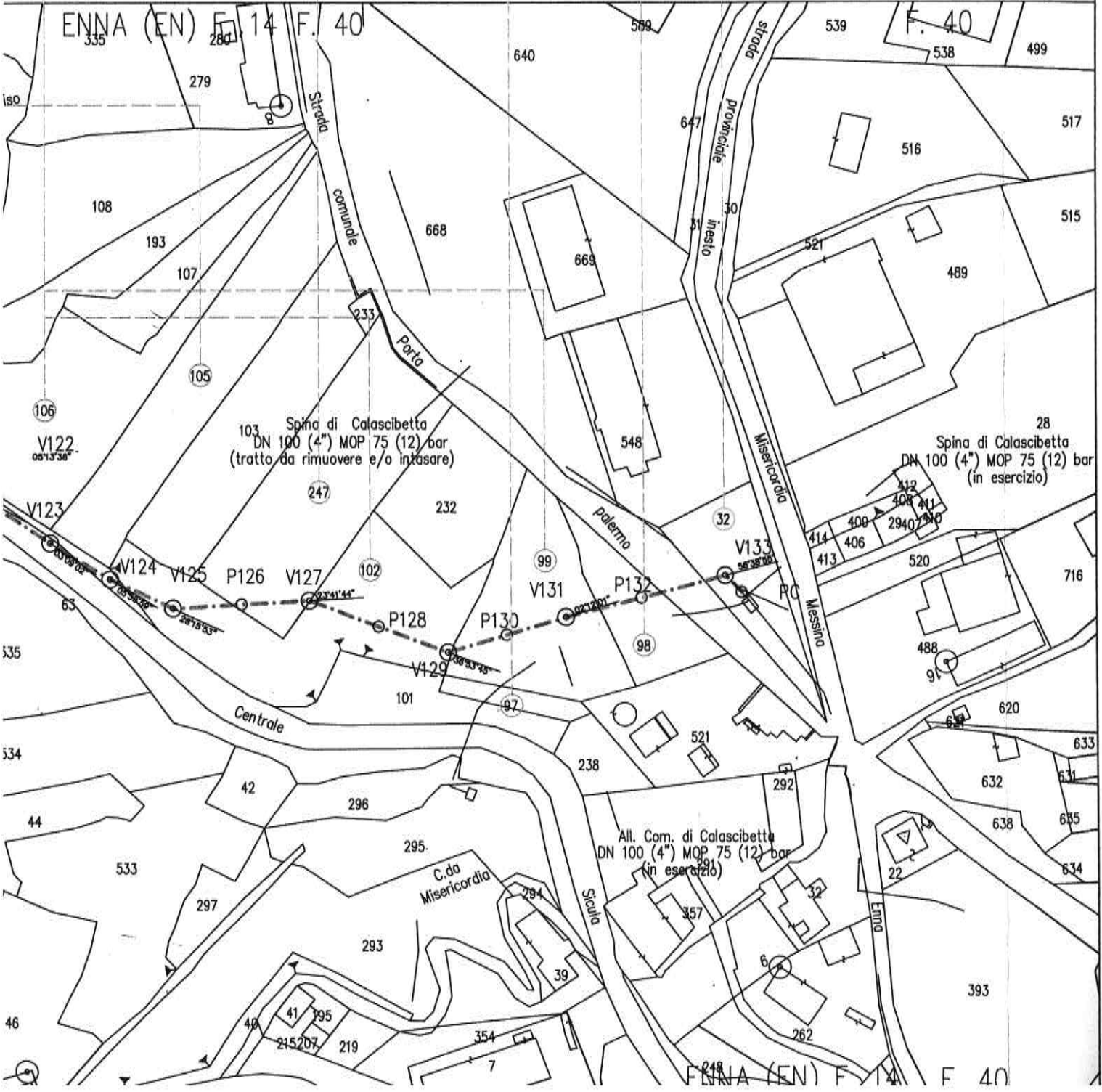

3

5

28

29

EMINA (EN) F. 250/42

Area di Calascibetta

499
517
515
28
Calascibetta
P. 75 (12) bar
esercizio)
716
20
633
631
655
634
403
403
557

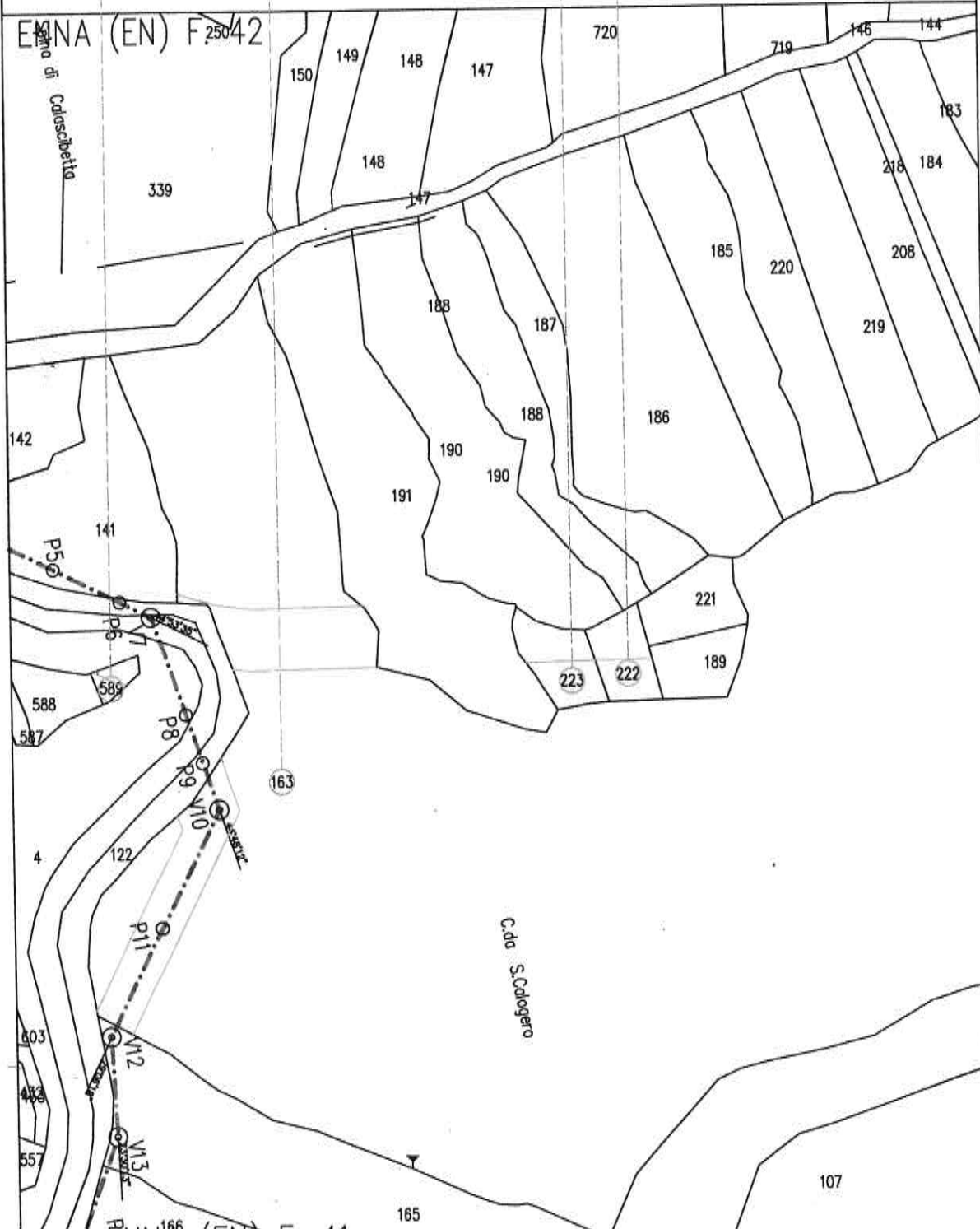

C.da S. Calogero

107

165

