



REPERTORIO

D.R.S. n. 166

REPUBBLICA ITALIANA



REGIONE SICILIANA

Assessorato dell'Energia e dei Servizi di Pubblica Utilità

Dipartimento Regionale dell'Energia

IL DIRIGENTE RESPONSABILE DEL SERVIZIO

“UFFICIO REGIONALE PER GLI IDROCARBURI E LA GEOTERMIA”

Visto lo Statuto della Regione Siciliana;

Visto l'art. 34 della legge regionale 06.05.1981, n. 96;

Visto il D.Lgs. 23 maggio 2000, n. 164 di attuazione della direttiva n. 98/30/CE, recanti norme comuni per il mercato interno del gas naturale, recepito dal legislatore regionale con l'art. 67 della legge regionale 27 marzo 2000, n. 2;

Visto il D.M. 22 dicembre 2000 recante “Individuazione della Rete nazionale gasdotti ai sensi dell'art. 9 del D.Lgs. n. 164/2000”;

Visto il D.P.R. 5 novembre 1949, n. 1182;

Vista la L.R. 30 aprile 1991, n. 10;

Visto il D. Lgs. 18 giugno 1999, n. 2000;

Visto il “Testo Unico delle disposizioni legislative e regolamentari in materia di espropriazione per pubblica utilità”, approvato con D.P.R. 8 giugno 2001, n. 327 così come integrato dal Decreto Legislativo 27 dicembre 2004 n. 330 e ss.mm.ii., reso applicabile nella Regione Siciliana con l'art. 16 della legge regionale n. 12 del 2011, in seguito denominato “Testo Unico”;

Visto il D.P.R. del 5 dicembre 2009, n. 12, con cui viene emanato il regolamento di attuazione del Titolo II^A della L.R. n. 19 del 16 dicembre 2008;

Vista la Circolare applicativa dell'Assessore alla Presidenza, con cui vengono date le indicazioni operative sull'applicazione del regolamento di attuazione del Titolo II della L.R. n. 19 del 16 dicembre 2008;

Visto il D.P.Reg. n. 6 del 18.01.2013, che regola ed attua il Titolo II della L.R. 16.12.2008 n. 19, “Rimodulazione degli assetti organizzativi dei Dipartimenti regionali di cui al D.P.Reg. 5 dicembre 2009 n. 12 c ss.mm.ii.”;

Visto il D.D.G. n. 403 del 26.09.2013 del Dirigente Generale del Dipartimento dell'Energia in materia di strutture intermedie dipartimentali;

Visti gli artt. 52 bis, 52 ter, 52 quater, e 52 quinquies, 52 sexies e octies del D.Lgs. 27 dicembre 2004, n. 330, recante norme integrative del “Testo Unico”;

Considerato che l'opera di cui trattasi riveste carattere di particolare urgenza;

Visto il protocollo di legalità stipulato in data 23.05.2011 tra la Regione Siciliana, Assessorato Regionale dell'Energia e dei Servizi di PP.UU., il Ministero dell'Interno, le Prefetture delle Province Siciliane e la Confindustria Sicilia;

Visto l'atto di piena adesione al protocollo di legalità di cui al punto precedente, sottoscritto da Snam Rete Gas S.p.A. in data del 15 aprile 2016;

Visto il D.A. n. 899 datato 12.12.2016 con il quale l'Assessorato Regionale dell'Energia e dei Servizi di Pubblica Utilità, Dipartimento dell'Energia, Servizio 8 U.R.I.G. ha approvato il progetto definitivo, accertato la conformità urbanistica, apposto il vincolo preordinato all'esproprio e/o all'asservimento, dichiarato la pubblica utilità, l'urgenza e l'indifferibilità dell'opera denominata “Varianti metanodotto Catania – Augusta DN 300 (12”) e DN 400 (16”), DP 75 bar”;

Vista l'istanza prot. INGCOS/IMSUD/INSIC/037/bov datata 26.01.2017, acquisita al protocollo del Dipartimento dell'Energia Servizio 8 in data 02.02.2017 n. 3957, corredata dalla necessaria documentazione, con la quale Snam Rete Gas S.p.A. con sede legale in San Donato Milanese, Piazza Santa Barbara, 7, ed Uffici in Catania, Zona Industriale, Via VIII strada 8, Società soggetta all'attività di direzione e coordinamento di Snam S.p.A., ha chiesto a questo Servizio di disporre in relazione alla terza variante sul metanodotto Catania -



Augusta:

- a) l'asservimento delle aree indicate in colore rosso tratteggiato nell'allegato piano particellare, ricadenti in comune di Priolo Gargallo (SR) e di proprietà delle ditte di cui all'annesso elenco;
- b) l'occupazione temporanea delle aree indicate in colore verde nell'allegato piano particellare, ricadenti in comune di Priolo Gargallo (SR) e di proprietà della ditta di cui all'annesso elenco;

Considerato che, ai sensi dell'art. 22 del Testo Unico, qualora l'avvio dei lavori rivesta carattere di urgenza il decreto può essere emanato ed eseguito sulla base della determinazione urgente delle indennità, senza particolari indagini o formalità.

Rilevata la regolarità della procedura.

DECRETA

Art. 1 - Sono disposti a favore di Snam Rete Gas S.p.A., con sede legale in Piazza S.Barbara, 7 20097 San Donato Milanese (MI), partita IVA 10238291008, ai sensi del D.P.R. n.327 e ss.mm.ii., l'asservimento e l'occupazione temporanea delle strisce di terreno ricadenti in comune di Priolo Gargallo (SR), interessate dalla terza variante dell'opera denominata "*Varianti metanodotto Catania - Augusta DN 300 (12") e DN 400 (16")*", meglio evidenziate nell'allegato piano particellare rispettivamente con colori rosso tratteggiato e verde, di proprietà delle ditte di cui all'elenco allegato;

Art. 2 - L'asservimento, sottoposto alla condizione sospensiva che siano ottemperati da parte della Snam Rete Gas S.p.A. gli adempimenti di cui ai successivi artt. 4 e 5, prevede quanto segue:

- a) lo scavo e l'interramento alla profondità di circa metri 1 (uno), misurata al momento della posa, di una tubazione trasportante idrocarburi alla pressione massima di progetto di 75 bar, opportunamente isolata e protetta catodicamente, nonché di cavi accessori per le reti tecnologiche;
- b) l'installazione di apparecchi di sfiato e cartelli segnalatori, nonché eventuali opere sussidiarie necessarie ai fini della sicurezza;
- c) la costruzione di manufatti accessori fuori terra, con i relativi accessi costituiti da strada di collegamento alla viabilità esistente da realizzarsi e mantenersi a cura di Snam Rete Gas, nonché il diritto di passaggio con personale e mezzi sulla viabilità privata esistente.

d) l'obbligo di non costruire opere di qualsiasi genere, come pure fognature e canalizzazioni chiuse, a distanza inferiore a metri **13,50 (tredici e cinquanta)** dall'asse della tubazione, nonché di mantenere la superficie asservita a terreno agrario, con la possibilità di eseguire sulla stessa le normali coltivazioni senza alterazione della profondità di posa della tubazione;

e) la facoltà da parte di Snam Rete Gas S.p.A. di occupare, anche per mezzo delle imprese appaltatrici e per tutto il tempo occorrente, l'area necessaria all'esecuzione dei lavori;

f) l'immovibilità di tubazioni, manufatti, apparecchiature e opere sussidiarie e la loro proprietà in capo a Snam Rete Gas S.p.A., che avrà pertanto la facoltà di rimuoverle;

g) il diritto da parte di Snam Rete Gas S.p.A. di accedere liberamente in ogni tempo alle proprie opere e ai propri impianti con il personale e i mezzi necessari per la sorveglianza, la manutenzione, l'esercizio, le riparazioni, le sostituzioni e i recuperi;

h) la determinazione e la liquidazione a chi di ragione, di volta in volta e a lavori ultimati, dei danni prodotti alle cose, alle piantagioni ed ai frutti pendenti in occasione di eventuali riparazioni, modifiche, sostituzioni, recuperi, manutenzione, esercizio dell'impianto;

i) il divieto di compiere atti che costituiscano intralcio ai lavori o pericolo per l'impianto, ostacolino il libero passaggio, diminuiscano o rendano più incomodo l'uso e l'esercizio della servitù;

l) la permanenza a carico dei proprietari i tributi e gli altri oneri gravanti sui fondi;

Art. 3 - Il presente provvedimento sarà registrato e trascritto senza indugio presso i competenti uffici a cura e spese di Snam Rete Gas S.p.A. che dovrà inoltre curarne la pubblicazione, per estratto, sulla Gazzetta Ufficiale della Regione Siciliana;

Art. 4 - Snam Rete Gas S.p.A. provvederà alla notifica del presente decreto, unitamente ad un invito a presenziare alla redazione dello stato di consistenza e presa di possesso dei beni, specificando con preavviso di almeno sette giorni le modalità e i tempi del sopralluogo e indicando i nominativi dei tecnici da essa incaricati;

Art. 5 - Gli incaricati di Snam Rete Gas S.p.A. provvederanno a redigere il verbale di immissione in possesso dei terreni, compilandone lo stato di consistenza anche in assenza dei proprietari invitati; in quest'ultimo caso con la presenza di due testimoni che non siano dipendenti di Snam Rete Gas S.p.A.

Art. 6 - La Ditta proprietaria, nei trenta giorni successivi all'immissione in possesso, può comunicare a

questo Servizio (Dipartimento Regionale dell'Energia, Servizio 8, U.R.I.G., viale Campania, 36 - 90144 Palermo) e per conoscenza a Snam Rete Gas S.p.A. (Zona Industriale, Via VIII Strada n.8 - 95121 Catania), con dichiarazione irrevocabile, l'accettazione delle indennità di asservimento e di occupazione temporanea. Questo Servizio, ricevute la comunicazione di accettazione, la dichiarazione di assenza di diritti di terzi sul bene e la documentazione comprovante la piena e libera disponibilità del terreno, imporrà a Snam Rete Gas S.p.A. di procedere al pagamento delle stesse entro il termine di 60 giorni, decorso il quale saranno dovuti gli interessi legali.

Art. 7 - Decorsi 30 giorni dall'immissione in possesso, in caso di rifiuto o silenzio, le indennità provvisorie di asservimento e occupazione temporanea saranno depositate presso la Ragioneria Territoriale dello Stato di Siracusa, Servizio di Cassa Depositi e Prestiti, a seguito di apposita ordinanza di questo Servizio;

Art. 8 - Per la realizzazione del metanodotto, si autorizza Snam Rete Gas S.p.A. ad occupare gli immobili di cui all'art. 1 per un periodo di mesi dodici a decorrere dalla data di immissione in possesso;

Art. 9 - Avverso il presente provvedimento è ammesso ricorso al Tribunale Amministrativo Regionale (TAR) competente entro 60 (sessanta) giorni oppure ricorso gerarchico al Dirigente Generale del Dipartimento Regionale dell'Energia entro 120 (centoventi) giorni.

Art. 10 - Restano confermate a carico della Società tutte le clausole, condizioni e prescrizioni stabilite e contenute nei provvedimenti e nei pareri ottenuti dagli Enti preposti, nonché l'osservanza delle vigenti disposizioni di legge, che qui si intendono integralmente richiamate.

Art. 11 - Il Prefetto della Provincia di Siracusa è incaricato, su richiesta della Snam Rete Gas S.p.A. di dare esecuzione al presente provvedimento, anche con l'intervento delle forze pubbliche, ove occorra.

Palermo, 23 FEB. 2017

IL DIRIGENTE RESPONSABILE DEL SERVIZIO
(Benedetto Lo Presti)



GASDOTTO:

VARIANTI METANODOTTO CATANIA-AUGUSTA DN 300" (12") / 400 (16") - DP 75 bar.
VARIANTE 3 : "VARIANTE DN 300 (12") COMUNE DI PRIOLO GARGALLO - DP 75 bar" -
"SPOSTAMENTO STACCO ALL. ERG RAFFINERIE DN 300 (12") - DP 75 BAR"

IMPOSIZIONE DI SERVITU' DI GASDOTTO PER PUBBLICA UTILITA'

Comune di Priolo Gargallo - Provincia di Siracusa

ELENCO PROPRIETARI DEI TERRENI DA ASSERVIRE/OCCUPARE

TEMPORANEAMENTE

PIANO PARTICELLARE SCALA 1:4000

Gasdotto VARIANTI METANODOTTO CATANIA
VARIANTE 3 : "VARIANTE DN 300 (12") COMUNE DI PRIOLO GARGALLO - DP 75 |

COMUNE di PRI

N°	Ditta attuale	Dati catastali							
		Ditta	partita	foglio	part.	porz.	qualità	cl.	superficie
1	SALVO Vincenzo;FU GIUSEPPE Proprieta' per 1000/1000 (ditta e indirizzo sconosciuti),	SALVO Vincenzo;FU GIUSEPPE Proprieta' per 1000/1000		70	122		SEMINATIVO	4	2.24.50
					125		SEMINATIVO	2	0.06.75
2	PATERNO' Achille nato a PALERMO il 14/03/1951 e residente a Santa Flavia nella via De Spuches zona Spedalotto PTRCLL51C14G273X Proprieta' per 1000/1000	PATERNO' Achille nato a PALERMO il 14/03/1951 PTRCLL51C14G273X Proprieta' per 1000/1000		70	732	AA	SEMIN IRRIG	2	0.85.98
						AB	ULIVETO	2	0.03.02
					626		SEMIN IRRIG	2	0.32.18
					627		SEMIN IRRIG	2	0.02.93
					628		SEMIN IRRIG	2	0.20.52
					554		SEMIN IRRIG	2	0.11.97
					555		SEMIN IRRIG	2	0.18.80
					682		SEMIN IRRIG	2	0.11.20
	702		SEMIN IRRIG	2	0.20.10				
	704		ULIVETO	2	0.43.58				
3	FAZZINO Francesco nato a MELILLI il 26/02/1934 e residente a Melilli nella via Gortzia, 1 Int. 2 FZZFNC34B26F107I Proprieta' per 2/3; RIITTO Marianna nata a MELILLI il 10/07/1908 (deceduta a Melilli il 15/08/1992) RTTMNN08L50F107X Proprieta' per 1/3	FAZZINO Francesco nato a MELILLI il 26/02/1934 FZZFNC34B26F107I Proprieta' per 2/3; RIITTO Marianna nata a MELILLI il 10/07/1908 RTTMNN08L50F107X Proprieta' per 1/3		70	534		PASCOLO	1	0.00.58
					514		INCOLT PROD	1	1.59.28

Gasdotto VARIANTI METANODOTTO CATANIA-AUGUSTA DN 300" (12") / 400 (16") - DP 75 bar
VARIANTE 3 : "VARIANTE DN 300 (12") COMUNE DI PRIOLO GARGALLO - DP 75 bar" - "SPOSTAMENTO STACCO ALL. ERG RAFFINERIE DN 300 (12") - DP 75 BAR"

COMUNE di PRIOLO GARGALLO

N°	Ditta attuale	Dati catastali											Coltura in atto	Superficie da asservire (mq)	Indennità di asservimento offerta a corpo (euro)	Superficie da occupare temporaneamente per l'esecuzione dei lavori (mq)	Indennità di occupazione offerta (euro)	Totale indennità offerta (euro)	Note	
		Ditta	partita	foglio	part.	porz.	qualità	cl.	superficie	deduzione	R.D	R.A.								Rendite
4	ARESCO Rita nata a MELILLI il 01/01/1954 e lvi residente a Melilli nella via dei Mulini, 12 RSCRTI54A41F107K Proprieta' per 1000/1000	ARESCO Rita nata a MELILLI il 01/01/1954 RSCRTI54A41F107K Proprieta' per 1000/1000		70	200	AA	SEMIN IRRIG	2	0.00.07		0,14	0,05		seminativo	3.694	3.051,06	2.380	1.200,00	4.251,06	
					AB	ULIVETO	2	0.12.90		7,99	5,33									
					AC	SEMINATIVO	4	0.01.43		0,26	0,06									
				538	AA	SEMINATIVO	4	0.92.55		16,73	3,82									
					AB	ULIVETO	2	0.04.07		2,52	1,68									
				506	AA	SEMIN IRRIG	2	0.00.40		0,79	0,27									
					AB	ULIVETO	2	0.00.50		0,31	0,21									
					AC	SEMIN ARBOR	2	0.00.22		0,14	0,02									
5	SOLAREOLICA QUARTA - SOCIETA' A RESPONSABILITA' LIMITATA con sede in ROVERETO p/za Manifattura, 1 P.I. 10537951005 Proprieta' per 1/1	SOLAREOLICA QUARTA - SOCIETA' A RESPONSABILITA' LIMITATA con sede in ROVERETO 10537951005 Proprieta' per 1/1		70	734		D/1					17.392,00	pascolo	449	327,79	891	178,20	505,99		
					735		D/1				1.364,00									
6	AMENTA Paola nata a SOLARINO il 26/01/1937 e residente a Priolo Gargallo nella via delle Cave, 61 MNTPLA37A66I785Q Oneri LIVELLARIA PER 1/2; AMENTA Salvatore nato a SOLARINO il 12/08/1941 MNTSVT41M12I785Q Oneri LIVELLARIA PER 1/2; AMENTA MARIO TOMMASO Fu Giocchino nato a SIRACUSA il 01/01/1800 GRGFCC00A01I754W Oneri CONCEDENTE; GAROFALO FILIPPO Fu Giocchino nato a SIRACUSA il 01/01/1800 GRFFCC00A01I754U Oneri CONCEDENTE	AMENTA Paola nata a SOLARINO il 26/01/1937 MNTPLA37A66I785Q Oneri LIVELLARIA PER 1/2; AMENTA Salvatore nato a SOLARINO il 12/08/1941 MNTSVT41M12I785Q Oneri LIVELLARIA PER 1/2; GARGALLO MARIO TOMMASO Fu Giocchino nato a SIRACUSA il 01/01/1800 GRGFCC00A01I754W Oneri CONCEDENTE; GAROFALO FILIPPO Fu Giocchino nato a SIRACUSA il 01/01/1800 GRFFCC00A01I754U Oneri CONCEDENTE		2	15	AA	ULIVETO	4	0.08.00		1,85	1,24	uliveto/mand orieto	7.345	5.903,41	3.782	11.346,00	17.249,41		
					AB	SEMINATIVO	5	0.00.72		0,11	0,03									
				14	AA	ULIVETO	4	0.59.00		12,19	9,14									
					AB	SEMINATIVO	5	1.98.12		30,70	7,16									
					101		SEMINATIVO	5	0.01.30		0,20	0,05								



Gasdotto VARIANTI METANODOTTO CATANIA-AUGUSTA DN 300" (12") / 400 (16") - DP 75 bar
VARIANTE 3 : "VARIANTE DN 300 (12") COMUNE DI PRIOLO GARGALLO - DP 75 bar" - "SPOSTAMENTO STACCO ALL. ERG RAFFINERIE DN 300 (12") - DP 75 BAR"

COMUNE di PRIOLO GARGALLO

N°	Ditta attuale	Dati catastali											Cultura in atto	Superficie da asservire (mq)	Indennità di asservimento offerta a corpo (euro)	Superficie da occupare temporaneamente per l'esecuzione dei lavori (mq)	Indennità di occupazione offerta (euro)	Totale indennità offerta (euro)	Note		
		Ditta	partita	foglio	part.	porz.	qualità	cl.	superficie	deduzione	R.D	R.A.								Rendita	
7	ASSENZA Sebastiana nata a SORTINO il 08/09/1909 (deceduta a Sortino il 16/02/2006) Usufruttuario di livello di per 1/2; GARGALLO Filippo;FRANCESCO FU LUIGI Concedente in parte (dati anagrafici e indirizzo sconosciuti); GARGALLO Mario;TOMMASO FU LUIGI Concedente in parte (dati anagrafici e indirizzo sconosciuti); MURE' Sebastiana nata a SORTINO il 25/08/1949 ed ivi residente nella via A. Gurciullo, 32 MRUSST49M651864P Livellario	ASSENZA Sebastiana nata a SORTINO il 08/09/1909 Usufruttuario di livello di per 1/2; GARGALLO Filippo;FRANCESCO FU LUIGI Concedente in parte; GARGALLO Mario;TOMMASO FU LUIGI Concedente in parte; MURE' Sebastiana nata a SORTINO il 25/08/1949 MRUSST49M651864P Livellario				97		SEMINATIVO	5	2.52.12		39,06	9,11		uliveto/mandorleto	3.764	3.034,47	2.690	4.035,00	7.069,47	
			2	99		SEMINATIVO	5	0.00.90		0,14	0,03										
				100		SEMINATIVO	5	0.00.28		0,04	0,01										
8	ISAB S.R.L. con sede in PRIOLO GARGALLO via Litoranea Priolese - P.I. 01629050897 Proprieta' per 1/1	ISAB S.R.L. con sede in PRIOLO GARGALLO 01629050897 Proprieta' per 1/1				94		ULIVETO	2	0.00.60		0,37	0,25		inculto	ZERO	ZERO	2.705	541,00	541,00	
					92		SEMINATIVO	3	0.04.60		1,43	0,36									
					564		SEMINATIVO	3	0.02.85		0,88	0,22									
			70	563		SEMINATIVO	3	0.02.00		0,62	0,15										
				637		SEMINATIVO	3	0.04.03		1,25	0,31										
				545 sub 6		D/1						364.448,00									
				71		SEMIN ARBOR	2	0.86.05		55,55	8,89										





Gasdotto VARIANTI METANODOTTO CATANIA-AUGUSTA DN 300" (12") / 400 (16") - DP 75 bar
VARIANTE 3 : "VARIANTE DN 300 (12") COMUNE DI PRIOLO GARGALLO - DP 75 bar" - "SPOSTAMENTO STACCO ALL. ERG RAFFINERIE DN 300 (12") - DP 75 BAR"

COMUNE di PRIOLO GARGALLO

N°	Ditta attuale	Dati catastali											Cultura in atto	Superficie da asservire (mq)	Indennità di asservimento offerta a corpo (euro)	Superficie da occupare temporaneamente per l'esecuzione dei lavori (mq)	Indennità di occupazione offerta (euro)	Totale Indennità offerta (euro)	Note		
		Ditta	partita	foglio	part.	porz.	qualità	cl.	superficie	deduzione	R.D	R.A.								Rendita	
11	CAVARRA Fabio nato a SIRACUSA il 19/06/1978 e residente a Priolo Gargallo nella via A. Manzoni, 107 CVRFBA78H19I754M Proprieta' per 1/2; CAVARRA Ivana nata a SIRACUSA il 02/08/1981 e residente a Priolo Gargallo nella via A. Manzoni, 111 CVRVNI81M42I754N Proprieta' per 1/2	CAVARRA Fabio nato a SIRACUSA il 19/06/1978 CVRFBA78H19I754M Proprieta' per 1/2; CAVARRA Ivana nata a SIRACUSA il 02/08/1981 CVRVNI81M42I754N Proprieta' per 1/2		2		863		SEMINATIVO	4	0.23.64		5,49	1,10		pascolo	1.944	1.584,00	1.101	220,20	1.804,20	m ² 84 DA ASSERVIRE PER REALIZZARE IMPIANTO FUORI TERRA CON RELATIVA STRADA DI ACCESSO
12	GAROFALO Salvatore nato a SIRACUSA il 30/06/1931 emigrato in USA il 17/08/2006 GRFSVT31H30I754E Proprieta' per 1/1	GAROFALO Salvatore nato a SIRACUSA il 30/06/1931 GRFSVT31H30I754E Proprieta' per 1/1		2		862		SEMINATIVO	4	0.23.64		5,49	1,10		pascolo	715	583,00	369	73,80	656,80	
13	GAROFALO Lucia nata a SIRACUSA il 12/01/1934 (irreperibile dal 06/02/2002) GRFLCU34A52I754M Proprieta' per 1/1	GAROFALO Lucia nata a SIRACUSA il 12/01/1934 GRFLCU34A52I754M Proprieta' per 1/1		2		861		SEMINATIVO	4	0.23.64		5,49	1,10		pascolo	756	616,00	394	76,80	694,80	
14	GAROFALO Alfonso nato in LIBIA il 11/12/1928 emigrato in USA il 24/08/1981 GRFLNS28T11Z326P Proprieta' per 1/1	GAROFALO Alfonso nato in LIBIA il 11/12/1928 GRFLNS28T11Z326P Proprieta' per 1/1		2		860		SEMINATIVO	4	0.23.64		5,49	1,10		pascolo	675	550,00	354	70,80	620,80	
15	GAROFALO Sebastiano nato a SIRACUSA il 22/06/1955 GRFSST55H22I754T Proprieta' per 1/2; MAGNANO Filomena nata a SIRACUSA il 05/01/1928 MGNFMN28A45I754U Proprieta' per 1/2, entrambi residenti a Priolo Gargallo nella via Palestro, 104	GAROFALO Sebastiano nato a SIRACUSA il 22/06/1955 GRFSST55H22I754T Proprieta' per 1/2; MAGNANO Filomena nata a SIRACUSA il 05/01/1928 MGNFMN28A45I754U Proprieta' per 1/2		2		858		SEMINATIVO	4	0.23.64		5,49	1,10		pascolo	756	616,00	973	194,60	810,60	
16	CRESCIMONE Giuseppe nato a AVOLA il 30/10/1983 e residente a Siracusa nella via Pasquale Salibra, 93/E p. T CRSGPP83R30A522I Proprieta' per 1/2 in regime di comunione dei beni; RASIZZI Salvatore nato a EBOLI il 24/07/1972 RSZSVT72L24D390U Proprieta' per 1/2 in regime di comunione dei beni	CRESCIMONE Giuseppe nato a AVOLA il 30/10/1983 CRSGPP83R30A522I Proprieta' per 1/2 in regime di comunione dei beni; RASIZZI Salvatore nato a EBOLI il 24/07/1972 RSZSVT72L24D390U Proprieta' per 1/2 in regime di comunione dei beni		2		857		SEMINATIVO	4	0.23.64		5,49	1,10		pascolo	503	436,19	1.136	227,20	663,39	



Gasdotto VARIANTI METANODOTTO CATANIA-AUGUSTA DN 300" (12") / 400 (18") - DP 75 bar
VARIANTE 3 : "VARIANTE DN 300 (12") COMUNE DI PRIOLO GARGALLO - DP 75 bar" - "SPOSTAMENTO STACCO ALL. ERG RAFFINERIE DN 300 (12") - DP 75 BAR"

COMUNE di PRIOLO GARGALLO

N°	Ditta attuale	Dati catastali											Cultura in atto	Superficie da asservire (mq)	Indennità di asservimento offerta a corpo (euro)	Superficie da occupare temporaneamente per l'esecuzione dei lavori (mq)	Indennità di occupazione offerta (euro)	Totale indennità offerta (euro)	Note		
		Ditta	partita	foglio	part.	porz.	qualità	di.	superficie	deduzione	R.D	R.A.								Rendita	
17	CARRUBBA Fabio nato a SIRACUSA il 19/06/1978 CRRFBA78H19I754 Proprieta' per 1/14; CARRUBBA Ivana nata a SIRACUSA il 02/08/1981 CRRVNI81M42I754J Proprieta' per 1/14; GAROFALO Alfonso Luciano nato in LIBIA il 11/12/1928 emigrato in USA il 24/08/1961 GRFLNS28T11Z326P Proprieta' per 2/14; GAROFALO Lucia nata a SIRACUSA il 12/01/1934 (irreperibile dal 06/02/2002) GRFLCU34A52I754M Proprieta' per 2/14; GAROFALO Maria nata a SIRACUSA il 06/08/1936 e residente a Priolo Gargallo nella via G. D'Annunzio, 11/A GRFMRA36M46I754Y Proprieta' per 2/14; GAROFALO Pasqualina nata a SIRACUSA il 18/10/1923 GRFPQL23R58I754A Proprieta' per 2/14; GAROFALO Salvatore nato a SIRACUSA il 30/06/1931 emigrato in USA il 17/08/2006 GRFSVT31H30I754E Proprieta' per 2/14; GAROFALO Santo nato a SIRACUSA il 21/01/1925 (deceduto a Priolo Gargallo il 09/01/2011) GRFSNT25A21I754Y Proprieta' per 2/14	CARRUBBA Fabio nato a SIRACUSA il 19/06/1978 CRRFBA78H19I754 Proprieta' per 1/14; CARRUBBA Ivana nata a SIRACUSA il 02/08/1981 CRRVNI81M42I754J Proprieta' per 1/14; GAROFALO Alfonso Luciano nato in LIBIA il 11/12/1928 GRFLNS28T11Z326P Proprieta' per 2/14; GAROFALO Lucia nata a SIRACUSA il 12/01/1934 GRFLCU34A52I754M Proprieta' per 2/14; GAROFALO Maria nata a SIRACUSA il 06/08/1936 GRFMRA36M46I754Y Proprieta' per 2/14; GAROFALO Pasqualina nata a SIRACUSA il 18/10/1923 GRFPQL23R58I754A Proprieta' per 2/14; GAROFALO Salvatore nato a SIRACUSA il 30/06/1931 GRFSVT31H30I754E Proprieta' per 2/14; GAROFALO Santo nato a SIRACUSA il 21/01/1925 GRFSNT25A21I754Y Proprieta' per 2/14		2		856		SEMINATIVO	4	0.06.86		1.59	0.32		pascolo	233	196,03	254	50,08	246,11	
18	DELFINO Dania nata a SIRACUSA il 14/06/1989 e residente a Priolo Gargallo nella via Grimaldi, 180 DLFDNA89H54I754W Proprieta' per 1/1	DELFINO Dania nata a SIRACUSA il 14/06/1989 DLFDNA89H54I754W Proprieta' per 1/1		2	1772		MANDORLETO	3	1.33.78		93,27	82,91		mandorleto	29	100,00	ZERO	ZERO	100,00		
19	VERSALIS S.P.A. con sede in MILANO - p/za Boldrini, 1 - 20097 San Donato Milanese (MI) - 03823300821 Proprieta' per 1000/1000	VERSALIS S.P.A. con sede in MILANO 03823300821 Proprieta' per 1000/1000		70	62		AGRUMETO	2	2.72.50		949,96	422,20		strada	ZERO	ZERO	443	88,60	88,60		



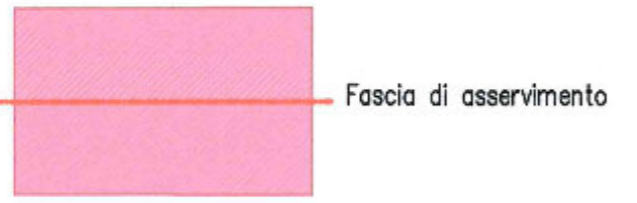

PIANO PARTICELLARE Scala 1:4000
COMUNE DI PRIOLO GARGALLO (SR)

3 4 5 6 7 9 10 11 12 13 14 15 16 17 18



PLANIMETRIA 1:4000

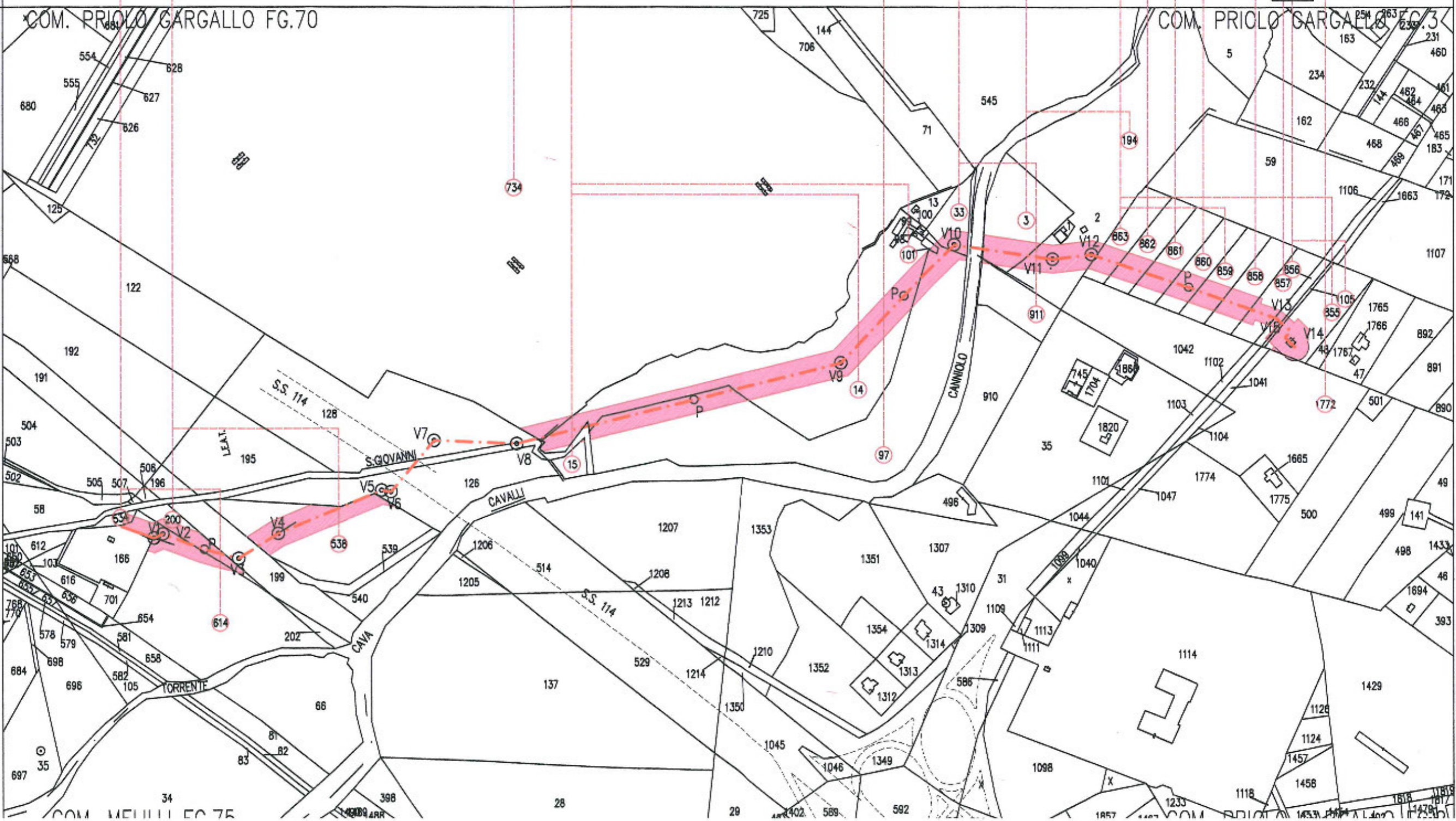

PLANIMETRIA 1:4000

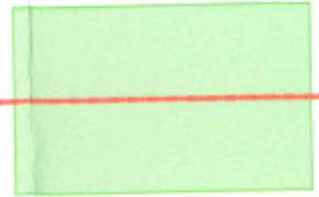

Superficie da occupare temporaneamente per l'esecuzione dei lavori

PIANO PARTICELLARE Scala 1:4000

COMUNE DI PRIOLO GARGALLO (SR)



- 1
- 3
- 5
- 6
- 10
- 11
- 14
- 2
- 4
- 7
- 8
- 12
- 15
- 9
- 13
- 16
- 17

PLANIMETRIA 1:4000

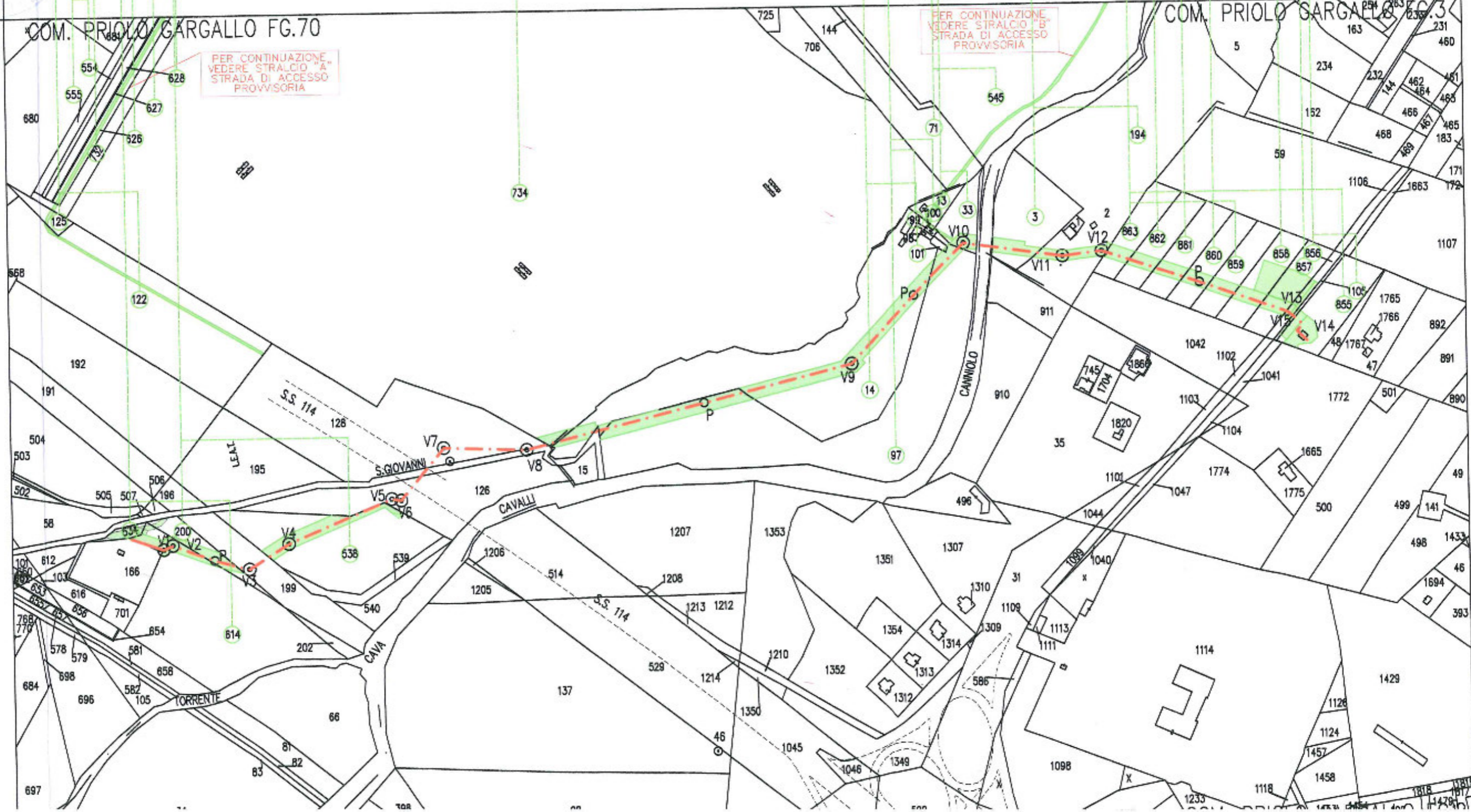

PER CONTINUAZIONE VEDERE STRALCIO "A" STRADA DI ACCESSO PROVVISORIA

PER CONTINUAZIONE VEDERE STRALCIO "B" STRADA DI ACCESSO PROVVISORIA

COM. PRIOLO GARGALLO FG.70

COM. PRIOLO GARGALLO FG.3

COM

188

181

504

507

200

V2

V3

614

202

V4

46

1694

393

S

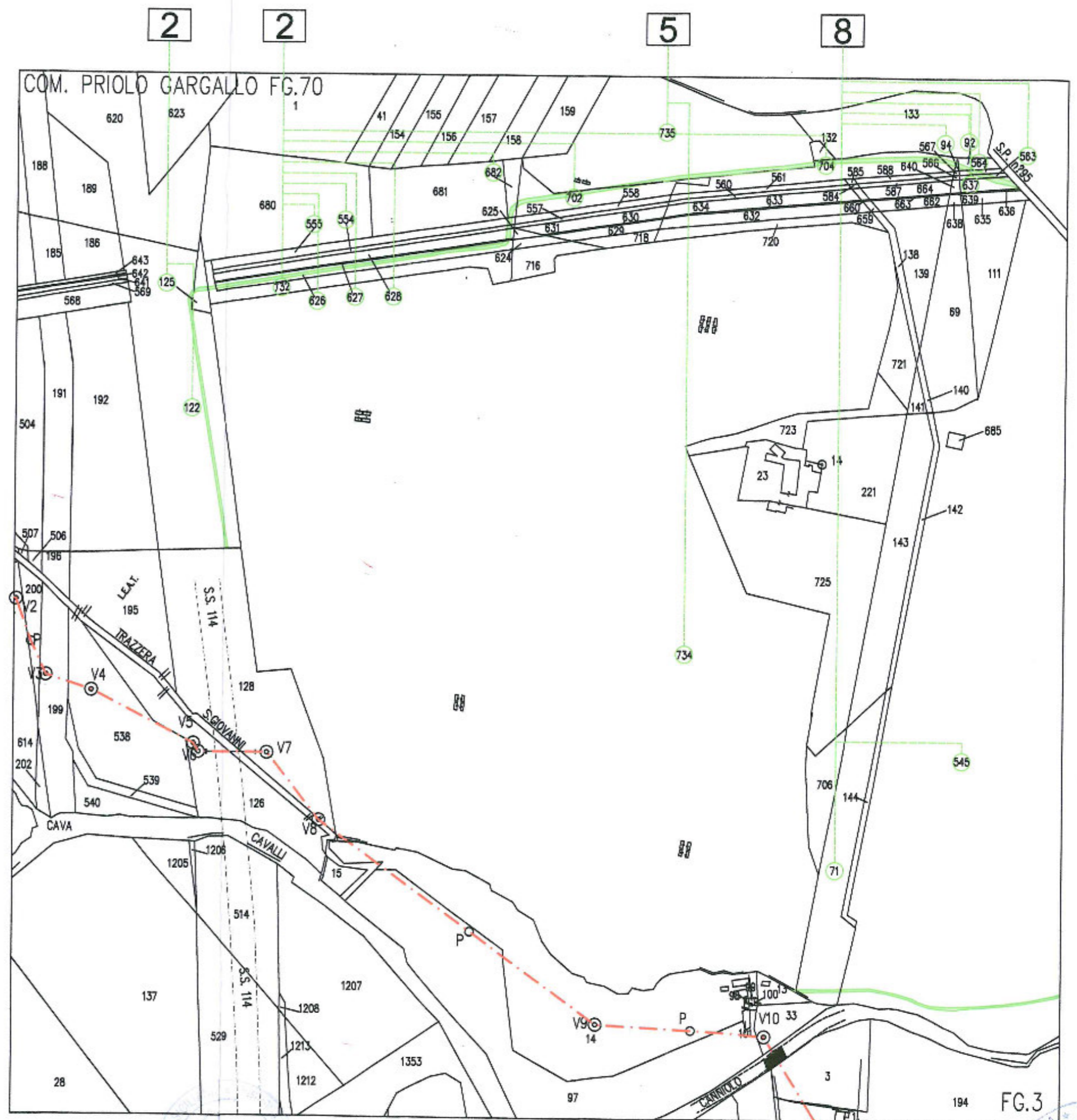
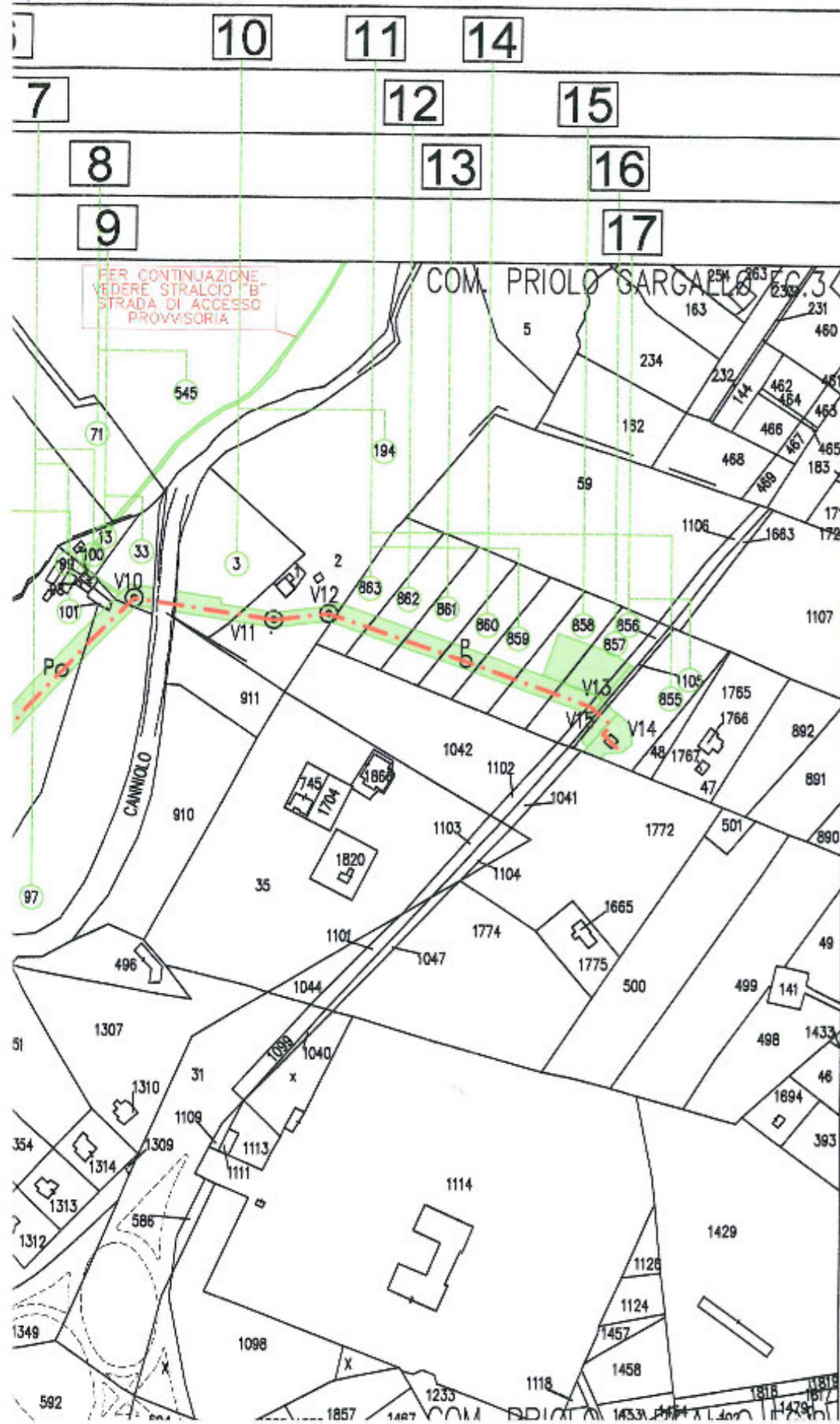

STRALCIO A - Strada di accesso provvisoria "S7"



8

19

COM. PRIOLO GARGALLO FG.70

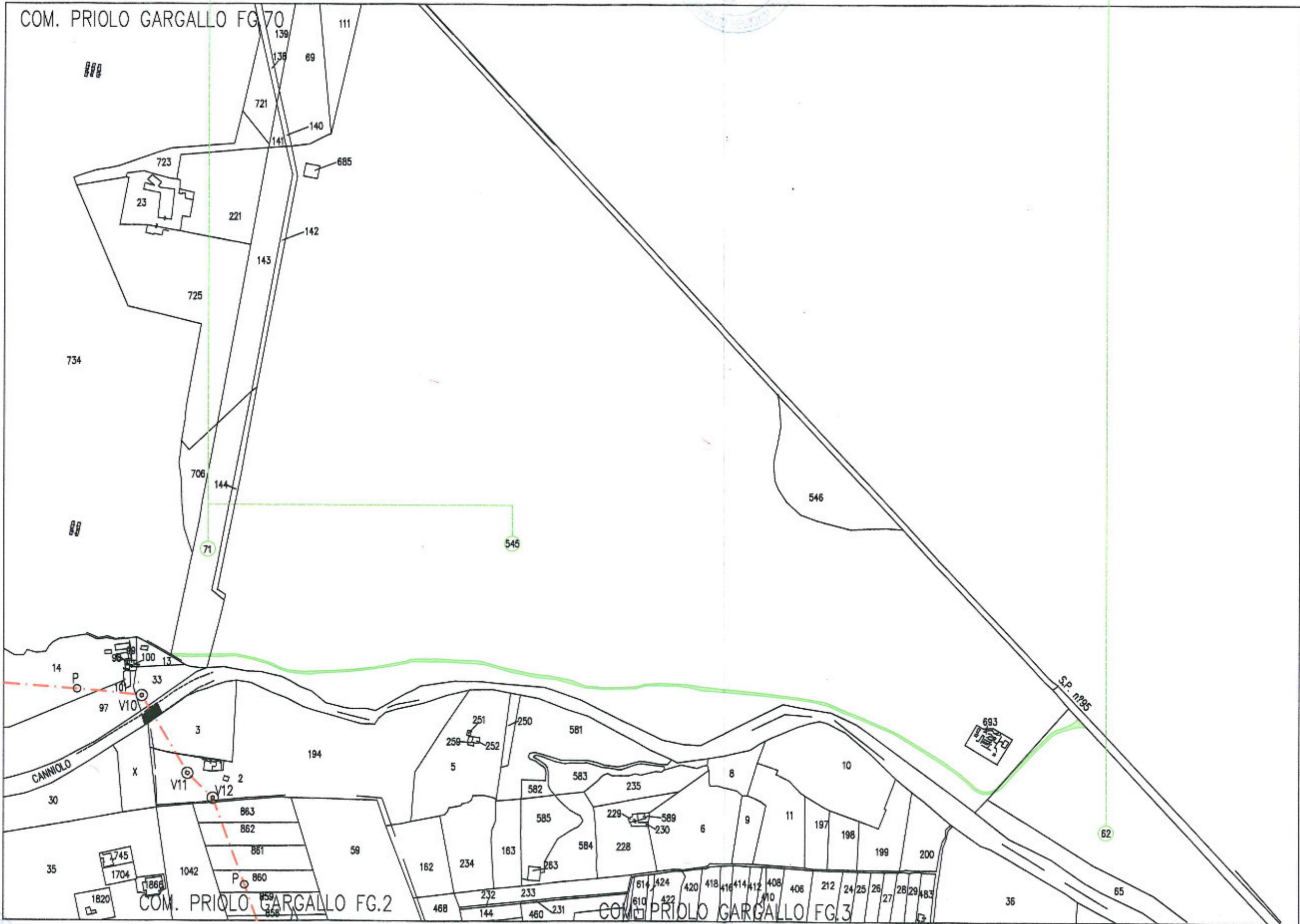

COM. PRIOLO GARGALLO FG.2

COM. PRIOLO GARGALLO FG.3

STRALCIO B - Strada di accesso provvisoria "S8"



194 FG.3