

STRALCIO DELLA CARTOGRAFIA SCALA 1/10.000

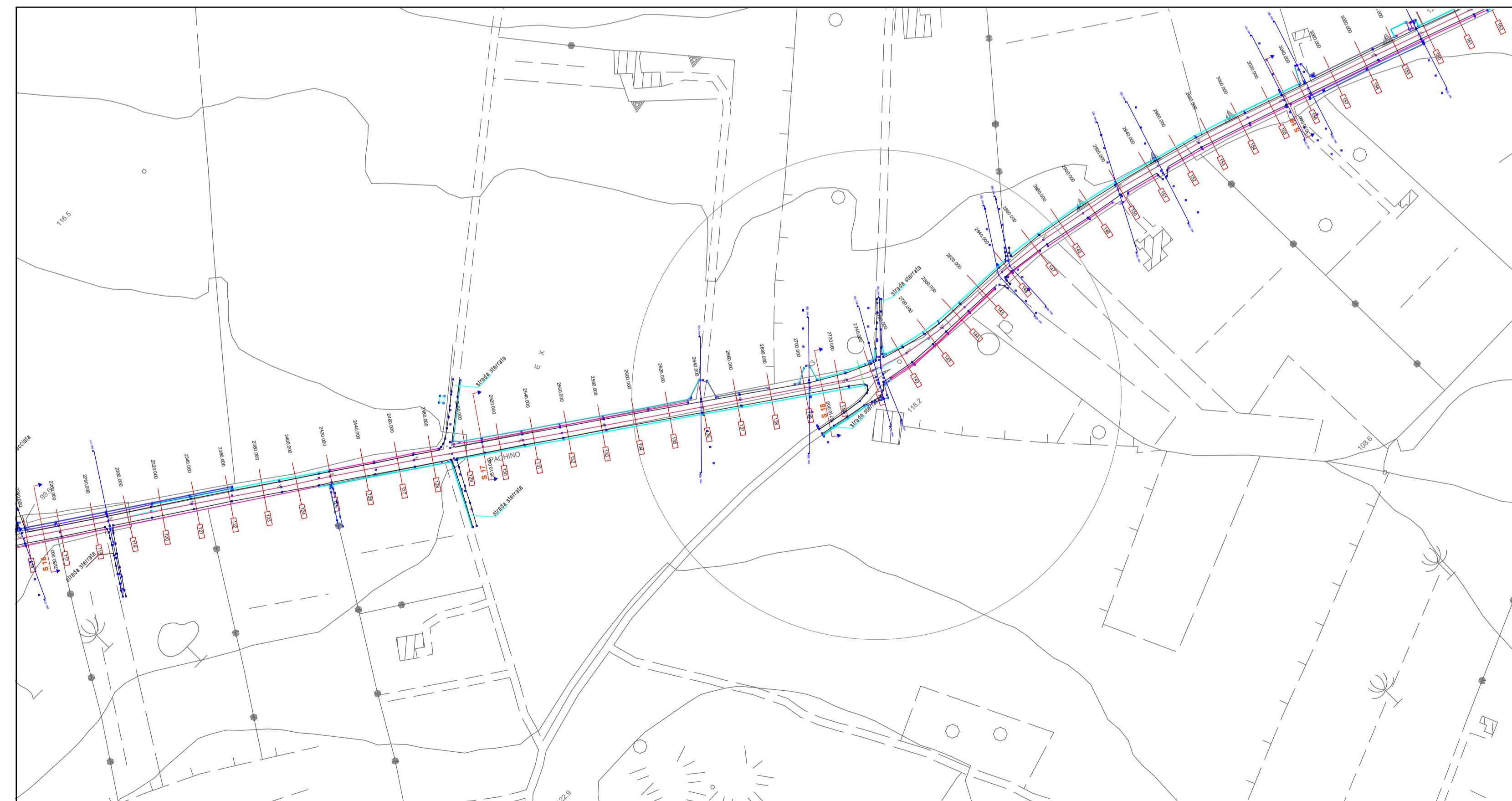

UBICAZIONE DELL'INTERVENTO SCALA 1/2.000

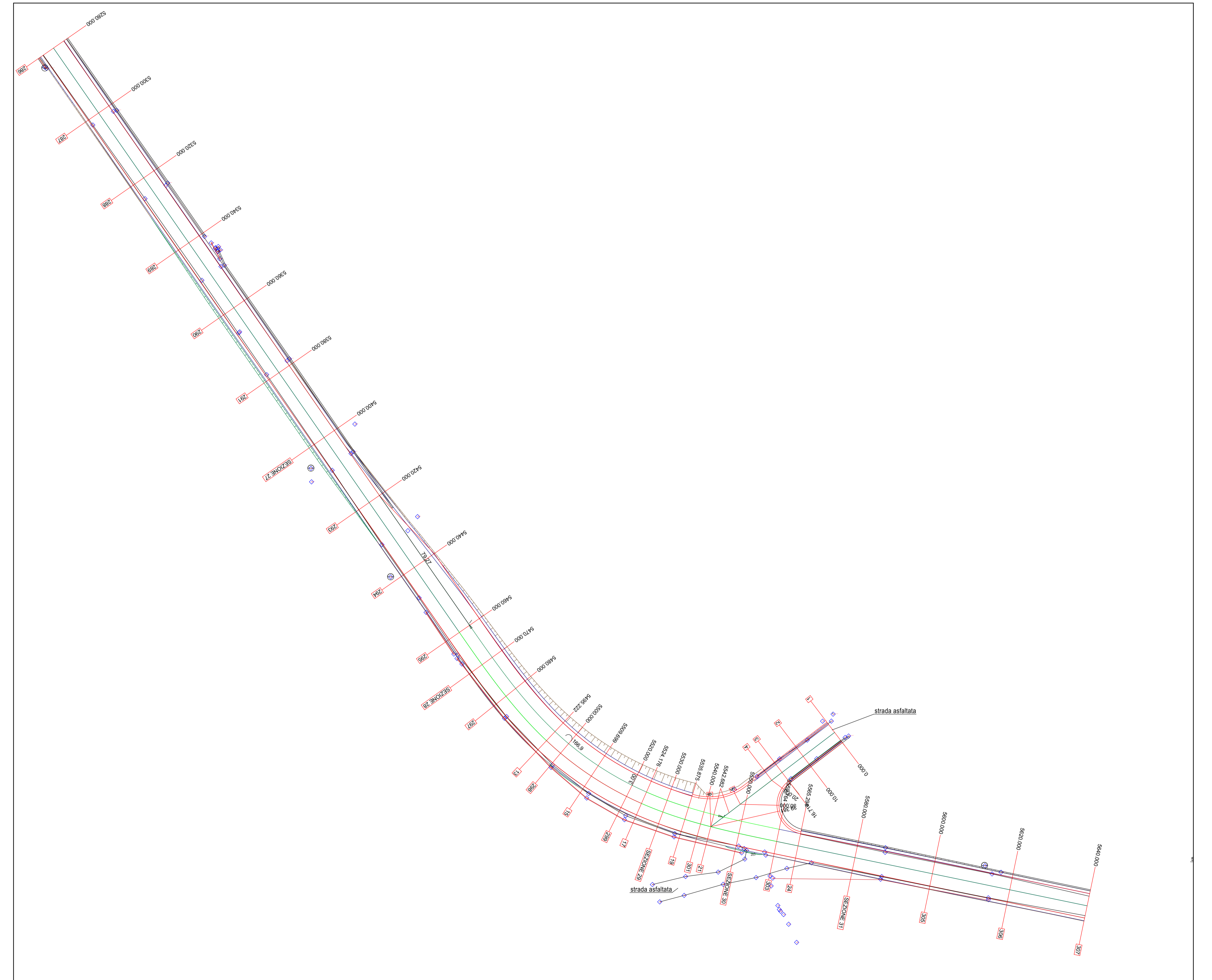

PLANIMETRIA DI PROGETTO SCALA 1/1.000



PROVINCIA REGIONALE DI SIRACUSA – OGGI LIBERO  
CONSORZIO COMUNALE DI SIRACUSA



DIPARTIMENTO REGIONALE TECNICO  
UFFICIO DEL GENIO CIVILE DI SIRACUSA

**STRADA PROVINCIALE SP 26**

INTERVENTO DI MANUTENZIONE STRAORDINARIA PER LA MESSA IN SICUREZZA DELLA  
SP 26 ROSOLINI - PACHINO, MEDIANTE LA RIQUALIFICAZIONE DEL PIANO STRADALE E  
LA REALIZZAZIONE DI UNA ROTATORIA ALL'INTERSEZIONE CON LA S.P. 56  
BIMMISCA-AGLIASTRO

**PROGETTO ESECUTIVO**

(ai sensi dell'art.23, comma 8 D.gs. 50/2016)

**ALLARGAMENTO dal Km. 5+400 al Km.5+580**

**Planimetria generale**

DATA PROGETTO

FASE	AMBITO	TIPO	N° SIGLA	FOGLIO	REV	SCALA
PE	STR	PLN	STR500	1/1/1	0	1:10000, 1:2000, 1:1000

Rev.	DATA	EMESIONE DESCRIZIONE	VIGORE STATO

RESPONSABILE UNICO DEL PROCEDIMENTO  
Arch. Giuseppe Ficione

PROGETTISTA E D.L.  
Arch. Gino Monacchi

COLLABORATORI ALLA PROGETTAZIONE  
Geom. Paolo Orisi

Geom. Santo Gemaro

Geom. Raffaele Avallone

VISTI E APPROVAZIONI