

CIRCOLARE ø 1000

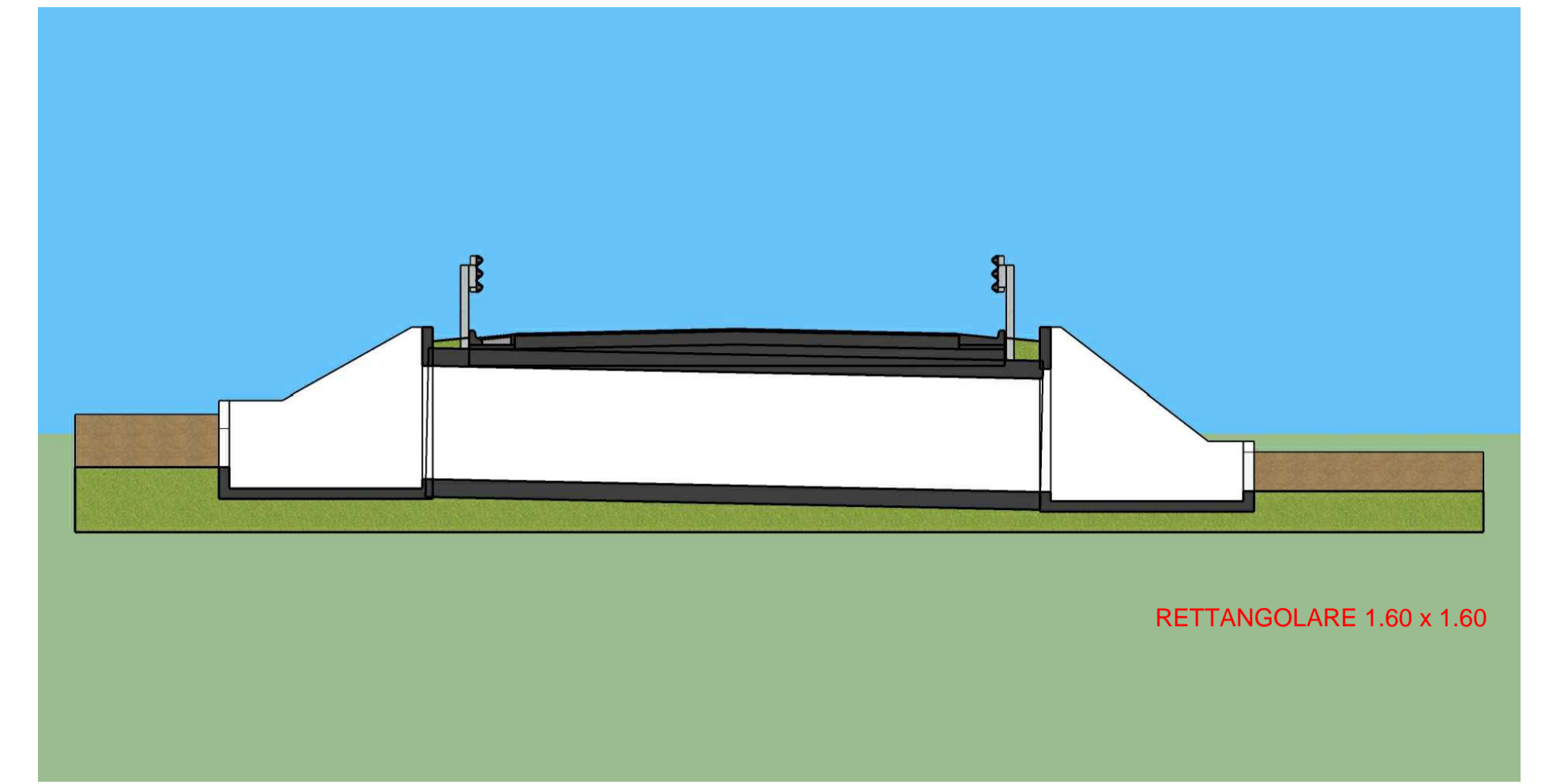

RETTANGOLARE 1.60 x 1.60

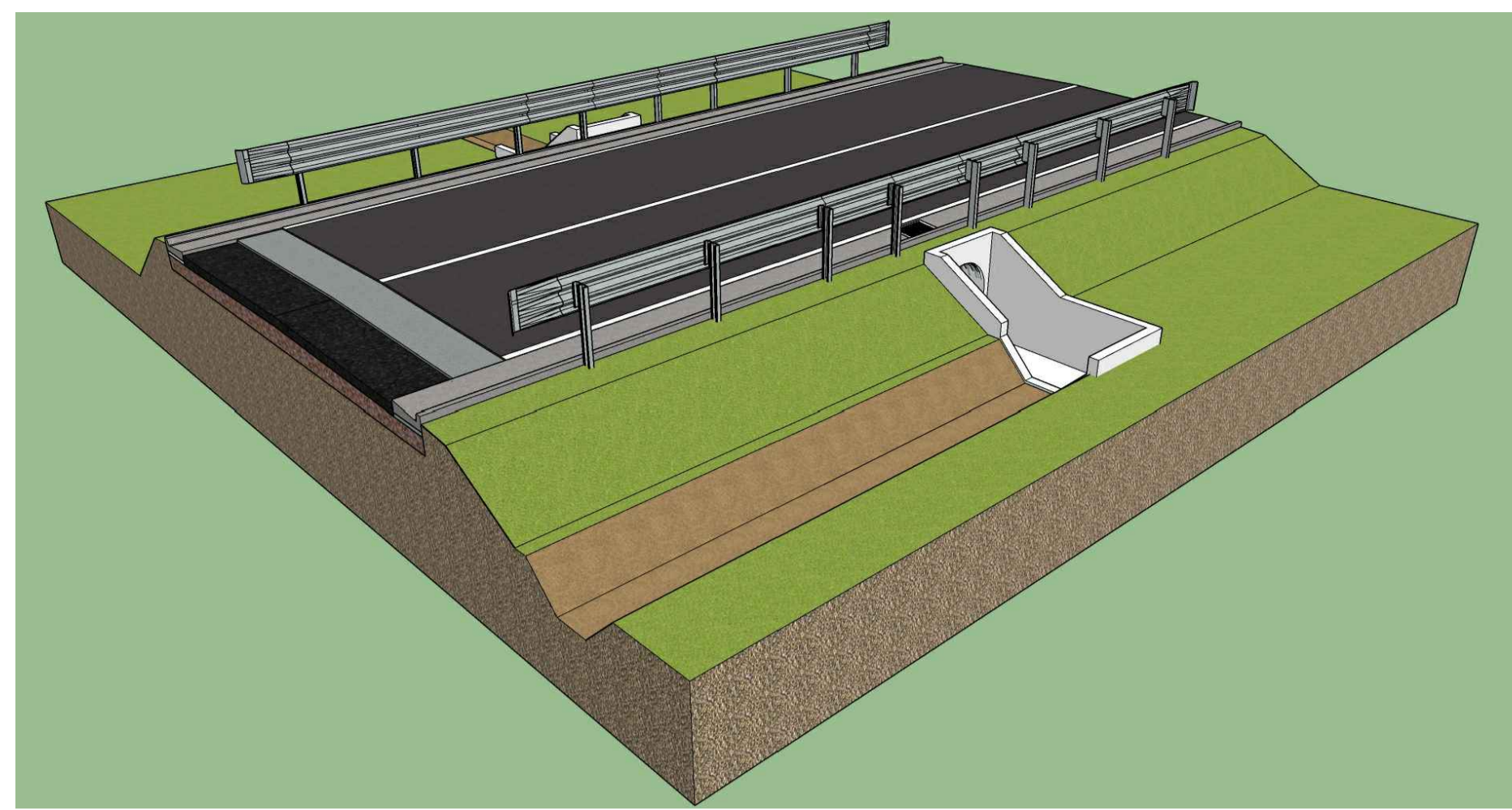
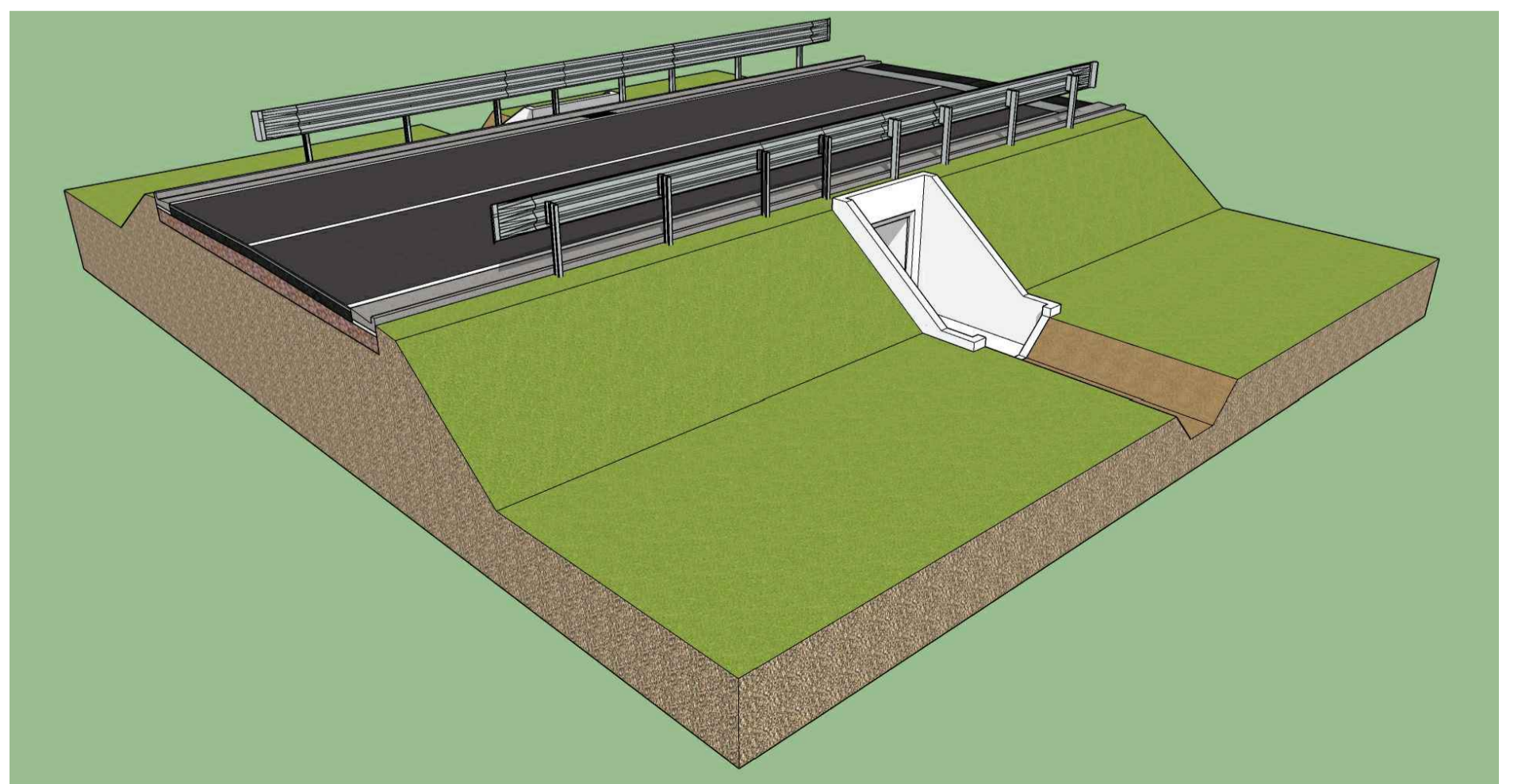
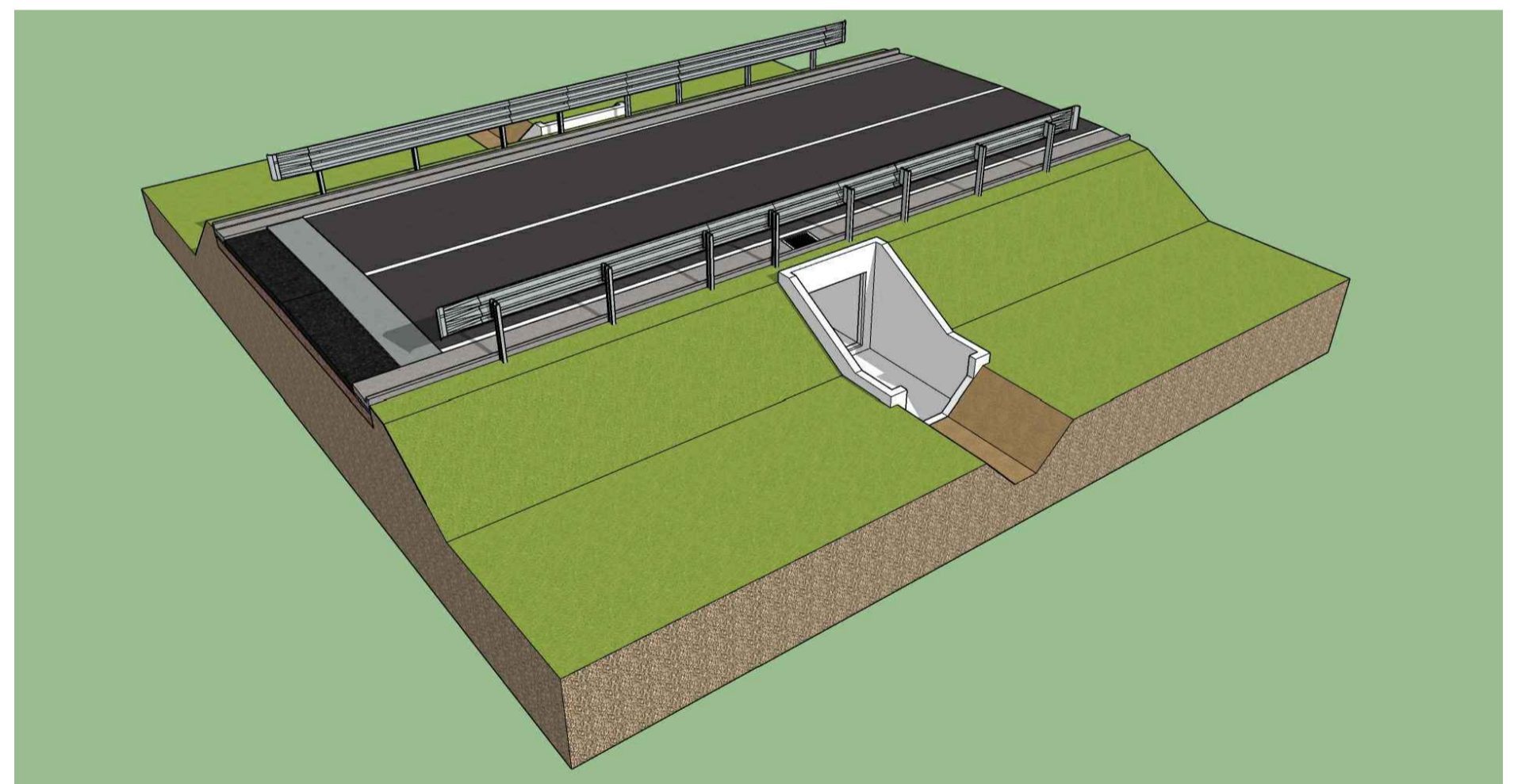
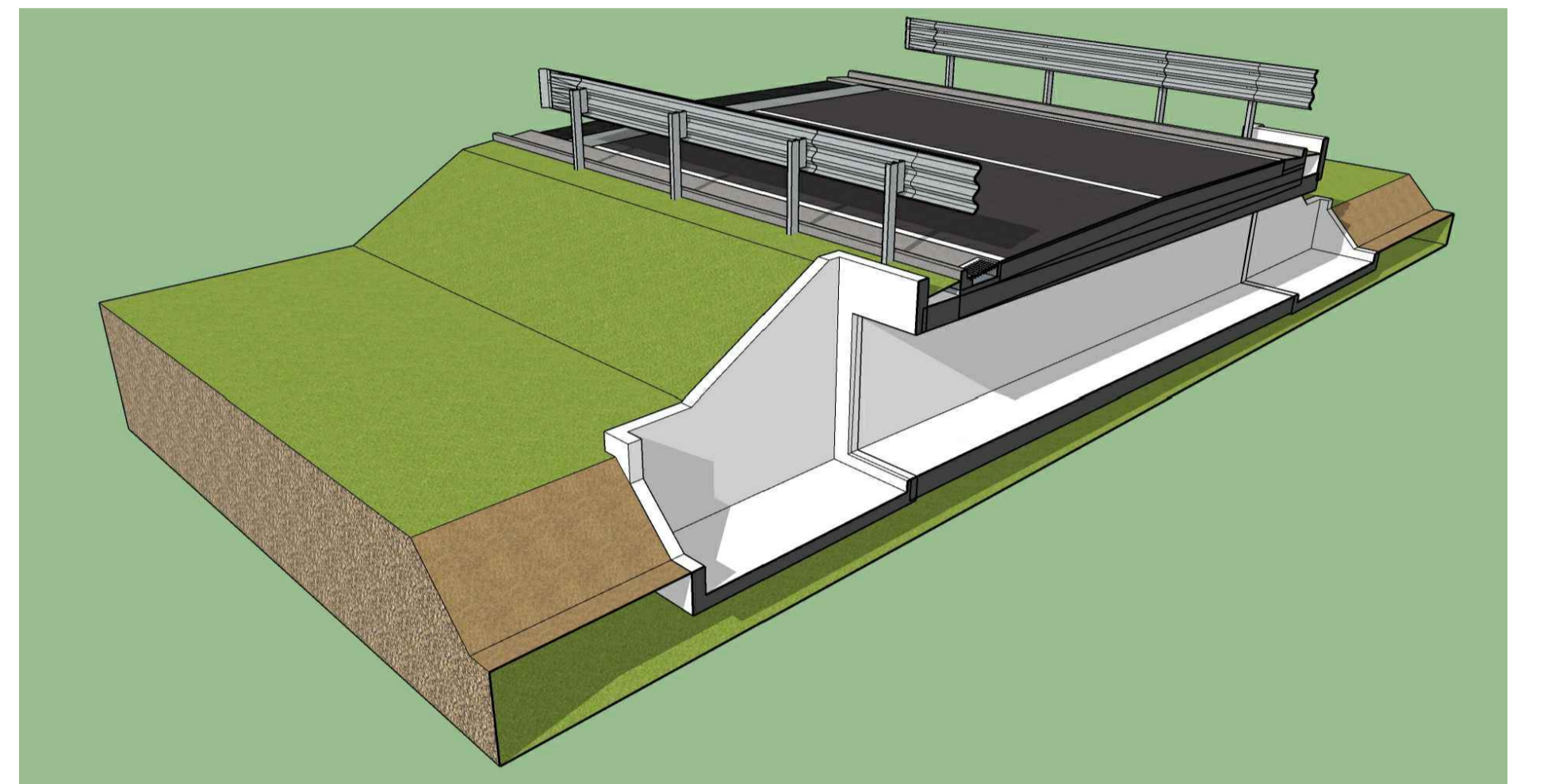
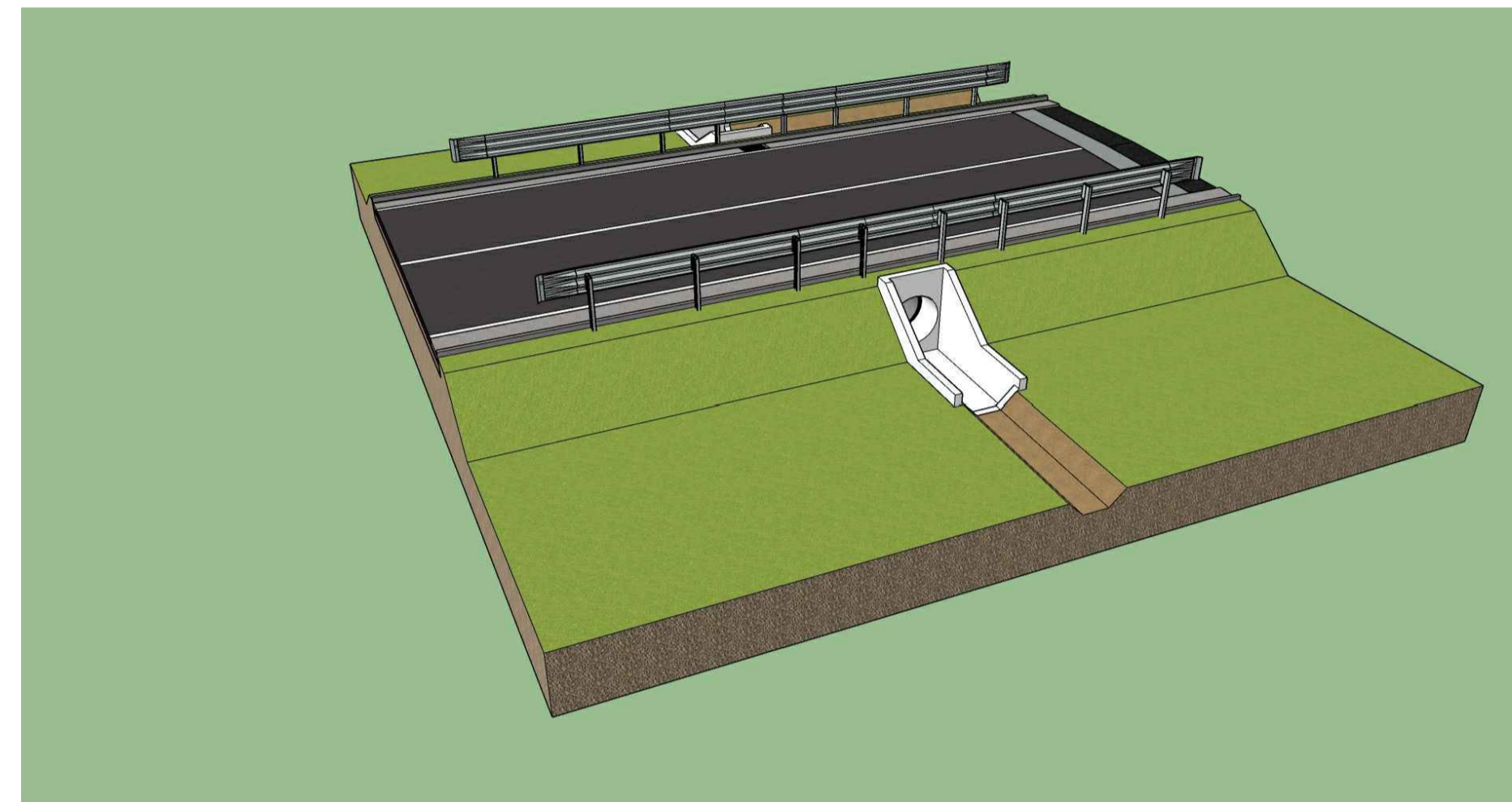
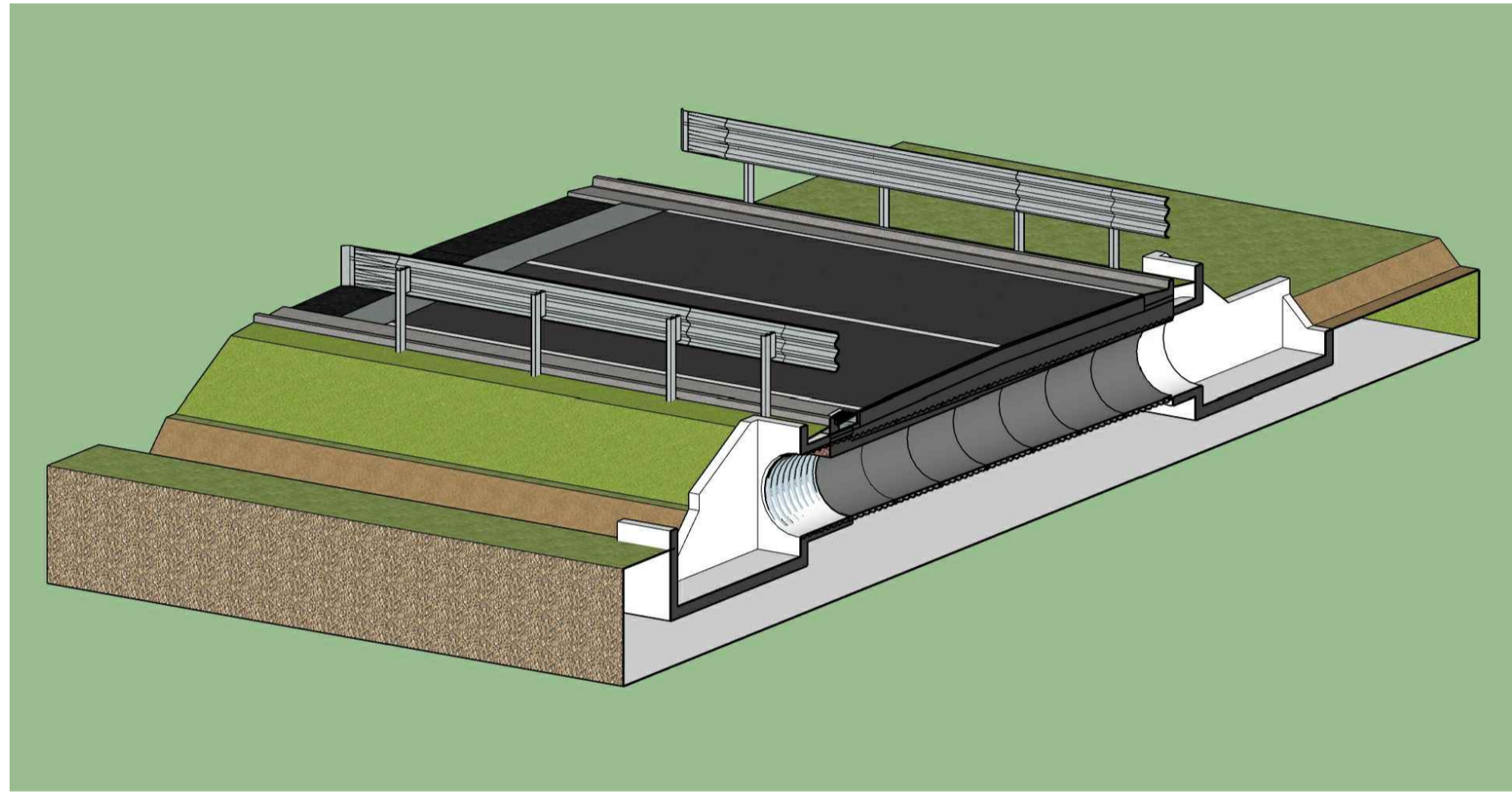

PROVINCIA REGIONALE DI SIRACUSA – OGGI LIBERO
CONSORZIO COMUNALE DI SIRACUSA

DIPARTIMENTO REGIONALE TECNICO
UFFICIO DEL GENIO CIVILE DI SIRACUSA

STRADA PROVINCIALE SP. 95 “PRIOLO - LENTINI”

INTERVENTO STRUTTURALE DEL PIANO VIARIO DELLA S.P. 95 PRIOLO - LENTINI, NEL TRATTO TRA VILLASMUNDO E CARLENTINI

PROGETTO ESECUTIVO

(ai sensi dell'art.23, comma 8 D.gs. 50/2016)

PROGETTO STRADALE		DATA PROGETTO
SEZIONI E PARTICOLARI DI PROGETTO TAV. 2		
FASE	AMBITO	TIPO
PE	STR	SEZ
N° / SIGLA	FOGLIO	REV
STR320	2 / 2	0
		SCALA
		VARIE

Rev.	DATA	DESCRIZIONE	VIGORE
0	15/03/2021	EMISIONE	VIGORE
			STATO

RESPONSABILE UNICO DEL PROCEDIMENTO
Ing. Giovanni Magro

PROGETTISTA E D.L.
Geom. Raffaele Avallone

COLLABORATORI ALLA PROGETTAZIONE
Geom. Adriano Gianni
Geom. Salvatore Anzalone

VISTI E APPROVAZIONI

