



PROVINCIA REGIONALE DI SIRACUSA – OGGI LIBERO
CONSORZIO COMUNALE DI SIRACUSA



DIPARTIMENTO REGIONALE TECNICO
UFFICIO DEL GENIO CIVILE DI SIRACUSA

STRADA PROVINCIALE SP. 3 AUGUSTA VILLASMUNDO

PROGETTAZIONE PER LA REALIZZAZIONE DELL'INTERVENTO
SULLA S.P. N. 3 AUGUSTA - VILLASMUNDO

PROGETTO ESECUTIVO

(ai sensi dell'art.23, comma 8 D.gs. 50/2016)

PARTE GENERALE
RELAZIONE PAESAGGISTICA

DATA PROGETTO

5 LUGLIO 2021

FASE

PE

AMBITO

PAE

TIPO

REL

N° / SIGLA

PAE010

REV

0

SCALA

/

Rev.	DATA	DESCRIZIONE	STATO
0	05/072021	EMISSIONE	VIGORE

	RESPONSABILE UNICO DEL PROCEDIMENTO Geom. Paolo Ortisi
	PROGETTISTA E D.L. Geom. Raffaele Avallone
	COLLABORATORI ALLA PROGETTAZIONE Geom. Salvatore Galioto Geom. Santo Gennaro

VISTI E APPROVAZIONI

Schema della relazione paesaggistica ai sensi dell'art. 3 del D.C.P.M. 12 dicembre 2005 approvato dall'Osservatorio Regionale per la qualità del Paesaggio nella seduta del 13.07.2006

SCHEDA PER LA PRESENTAZIONE DELLA RICHIESTA DI AUTORIZZAZIONE PAESAGGISTICA PER LE OPERE IL CUI IMPATTO PAESAGGISTICO È VALUTATO MEDIANTE UNA DOCUMENTAZIONE SEMPLIFICATA.

COMUNE DI MELILLI

AUTORIZZAZIONE PAESAGGISTICA PER OPERE E/O INTERVENTI IL CUI IMPATTO PAESAGGISTICO È VALUTATO MEDIANTE DOCUMENTAZIONE SEMPLIFICATA. (1)

1. RICHIEDENTE: UFFICIO DEL GENIO CIVILE DI SIRACUSA

- ← persona fisica
- ← società
- ← impresa
- ← **ente**

2. TIPOLOGIA DELL'OPERA E/O DELL'INTERVENTO

Intervento per la messa in sicurezza della S.P. n. 3 Augusta – Villasmundo mediante riqualificazione del manto stradale e l'inserimento di una rotatoria in prossimità del km. 7+323 all'incrocio con la viabilità di Monte Carmelo.

3. OPERA CORRELATA A:

- ← edificio
- ← area di pertinenza o intorno dell'edificio
- ← lotto di terreno
- ← **strade**
- ← corsi d'acqua
- ← territorio aperto

4. CARATTERE DELL'INTERVENTO:

- ← temporaneo o stagionale

← **permanente**

a) fisso

b) rimovibile

5.a DESTINAZIONE D'USO del manufatto esistente o dell'area interessata (se edificio o area di pertinenza)

← residenziale

← ricettiva/turistica

← industriale/artigianale

← agricolo

← commerciale/direzionale

← **altro – Uso Pubblico**

5.b USO ATTUALE DEL SUOLO (se lotto di terreno)

← urbano

← agricolo

← boscato

← naturale non coltivato

← altro.....

6. CONTESTO PAESAGGISTICO DELL'INTERVENTO E/O DELL'OPERA:

<input type="checkbox"/>	insediamento urbano	<input type="checkbox"/>	centro storico
		<input type="checkbox"/>	area limitrofa al centro storico
		<input type="checkbox"/>	area di edificazione recente
		<input type="checkbox"/>	<u>area di margine urbano</u>
<input type="checkbox"/>	insediamento rurale	<input type="checkbox"/>	nucleo storico
		<input type="checkbox"/>	area limitrofa al nucleo storico
		<input type="checkbox"/>	area di margine
		<input type="checkbox"/>	casa sparsa
<input type="checkbox"/>	territorio rurale		<i>(descrivere i principali ordinamenti colturali)</i>
<input type="checkbox"/>	area naturale		<i>(indicare la tipologia)</i>

7. MORFOLOGIA DEL CONTESTO PAESAGGISTICO:

- ← costa (bassa/alta)
- ← ambito lacustre/vallivo
- ← pianura
- ← **versante (collinare/montano)**
- ← altopiano
- ← promontorio
- ← piana valliva (montana/collinare)
- ← terrazzamento
- ← crinale

8. UBICAZIONE DELL'OPERA E/O DELL'INTERVENTO:

- a) L'opera è localizzata nell'allegato progettuale GEN030 – Corografia Generale;
- b) Le opere ricadono nel territorio extraurbano del PL5 individuato nel Piano Paesaggistico ed è limitrofo ad un'area 5° della tavola 29.3 Regimi Normativi

9. DOCUMENTAZIONE FOTOGRAFICA.

La documentazione fotografica è riportata nell'allegato progettuale STR030

10a. ESTREMI DEL PROVVEDIMENTO DICHIARATIVO DEL NOTEVOLE INTERESSE PUBBLICO (artt. 136, 141, 157 D.lgs 42/04): nessuno

.....

10b. PRESENZA DI AREE TUTELE PER LEGGE (art. 142 del D.lgs 42/04): zona 5a.

.....

11. NOTE DESCRITTIVE DELLO STATO ATTUALE DELL'IMMOBILE O DELL'AREA TUTELATA: Elementi o valenze paesaggistiche che interessano l'area di intervento, il contesto paesaggistico.

Contesto senza particolari elementi emergenti oltre a quelli già individuati

12. DESCRIZIONE SINTETICA DELL'INTERVENTO E DELLE CARATTERISTICHE DELL'OPERA

- Scavo di sbancamento per bonifica della sede stradale;
- Scavo a sezione obbligata per formazione di banchine alla francese;
- Conglomerato cementizio per formazione di banchine alla francese, argini

- ed opere di protezione;
- Fondazione stradale con materiale arido di cava;
 - Irruvidimento di superficie stradale;
 - Pavimentazione stradale in conglomerato bituminoso a caldo negli opportuni spessori (strato di base, collegamento e usura);
 - Installazione di barriere metalliche di sicurezza;
 - Rifacimento segnaletica orizzontale e verticale.
 - ripristino aiuole in corrispondenza degli incroci esistenti;
 - pulizia dei cigli stradali nonché pulizia degli attraversi stradali e dei fossati che scaricano sugli stessi per un tratto di circa 20 metri a monte ed a valle;
 - realizzazione, al km. 7+280, di condotta di raccolta delle acque piovane provenienti dalla piattaforma stradale.

13. EFFETTI CONSEGUENTI ALLA REALIZZAZIONE DELL'OPERA:

Sicurezza stradale mancante in prossimità dell'incrocio che , provenendo da Augusta risulta cieco e quindi con distanze di frenata insufficienti

14. MITIGAZIONE DELL'IMPATTO DELL'INTERVENITO:

Tutte le opere e i materiali da costruzione utilizzati per la realizzazione del progetto, per quanto possibile, saranno adeguate alle esigenze di tutela previste.

Firma del Responsabile Unico del Procedimento
(Geom. Paolo Ortisi)

Firma del Progettista dell'intervento
(Geom. Raffaele Avallone)

Visto: l'ing. Capo dell'Ufficio del Genio Civile di Siracusa

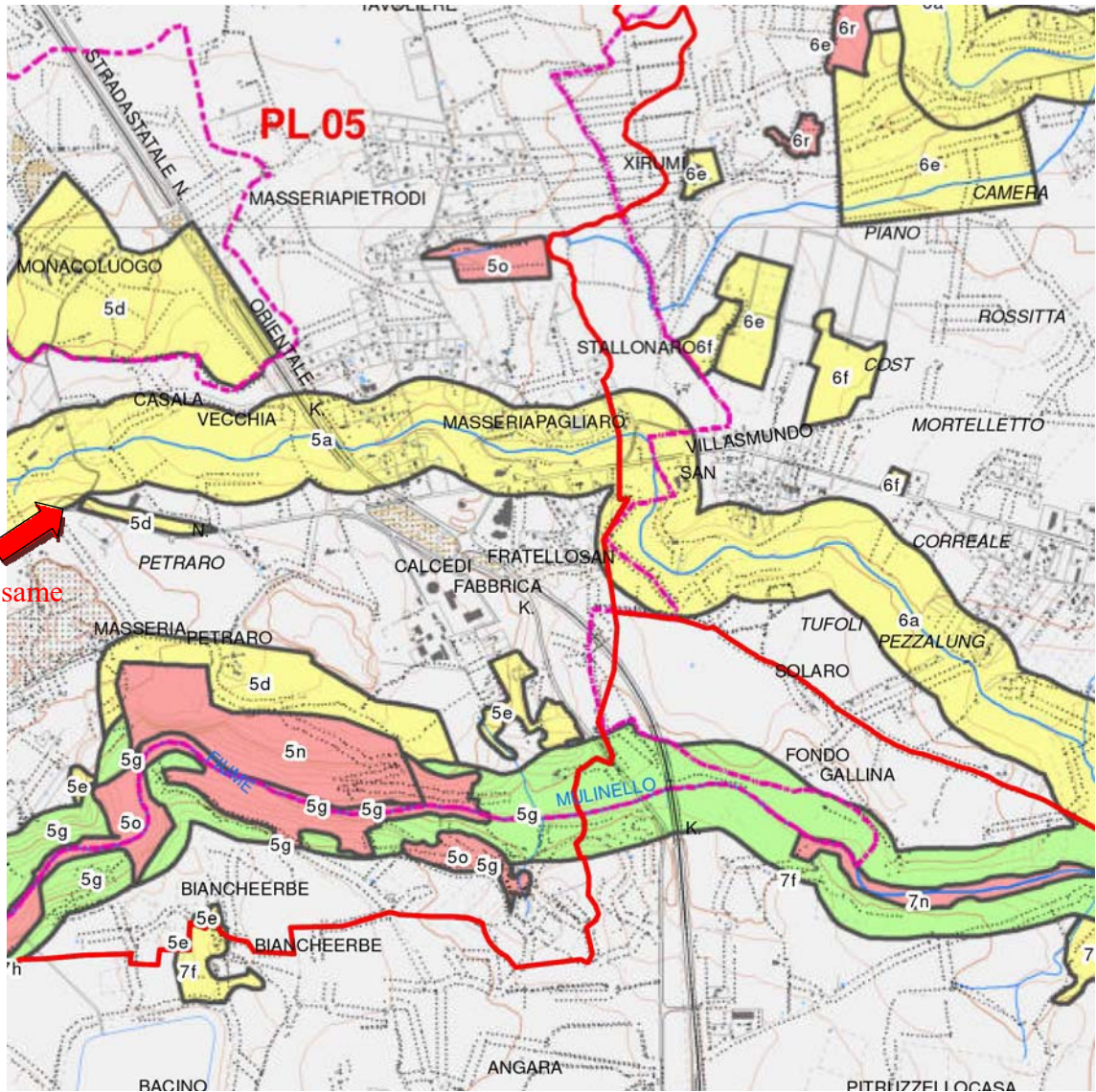

15. MOTIVAZIONE DEL RILASCIO O DEL DINIEGO DELL'AUTORIZZAZIONE ED EVENTUALI PRESCRIZIONI DA PARTE DELLA SOPRINTENDENZA COMPETENTE

.....

Firma del Dirigente del Servizio della Soprintendenza

Visto del Soprintendente.....