

## ALLEGATO " N "

D.P.R. 207/2010 ART,. 267 COMMA 3

### Curriculum Vitae



#### DATI GENERALI

|                               |  |                        |
|-------------------------------|--|------------------------|
| Nome/ Cognome                 | <b>Giovanni Renato Maria Nuzzo</b>     |                        |
| Indirizzo                     | via Mazzini n. 106, 91025 Marsala (TP) |                        |
| Telefono                      | 0923/715795                            | Mobile +39.320 4737420 |
| E-mail                        | info@giovaninuzzo.com                  |                        |
| Posta elettronica certificata | giovanni.nuzzo@archiworldpec.it        |                        |
| Sito Web                      | www.giovaninuzzo.com                   |                        |
| Cittadinanza                  | italiana                               |                        |
| Data di nascita               | 12/11/1954                             |                        |

#### ISCRIZIONE ORDINE

- Laurea in architettura Università di Palermo in data 9/11/1978 registrato f. 85 n. 273.
- Abilitato all'esercizio della professione di Architetto nell'anno 1978.
- Architetto iscritto dal 26/02/1979 all'Ordine degli Architetti Pianificatori, Pa-esaggisti e Conservatori della provincia di Trapani al n. 132.

#### ISCRIZIONE INARCASSA

170849C dal 29/02/1979

#### RUOLO NELLA SOCIETA'/ STUDIO

Titolare dello studio professionale "*Officina di Architettura*"

- L'occupazione prevalente è di progettazione e direzione lavori di lavori sia pubblici che privati, in prevalenza nel settore del restauro degli edifici storici

**SPECIALIZZAZIONI, ATTIVITA'  
SCIENTIFICA, PREMI OTTENUTI  
IN CONCORSI,  
MENZIONI**

- e monumentali e di opere d'arte mobili ed immobili
- Progettazione su aree archeologiche
- Progettazione di piani urbanistici
- Catalogazione di monumenti
- Formazione professionale
- Collaudi di opere pubbliche

Direttore tecnico della società di Ingegneria "Itinera Lab s.r.l."

- Attestato di partecipazione rilasciato ad arch. Giovanni Nuzzo per il corso di aggiornamento formazione per **RESPONSABILE DEL SERVIZIO DI PREVENZIONE E PROTEZIONE – DATORE DI LAVORO IN ASSUNZIONE DIRETTA – RISCHIO ALTO** (art. 34 comma 2, del D.Lgs 81/08 correttivo del D.lgs. 106/09 e accordo Stato-Regioni del 21/dicembre 2011)- settore di appartenenza 71. Svoltesi in data 10 febbraio 2016 ,6 ore , sede del corso Paderno Dugnano - modalità Fad, rilasciato da C.V.A. Milano.
- Attestato per **ADDETTO ALLA PREVENZIONE, LOTTA ANTINCENDIO E GESTIONE DELLE EMERGENZE RISCHIO MEDIO** (art. 46 E 37 comma 9 del D. Lgs. N. 81/08 correttivo D. Lgs. N. 106/09 e del'art. 7 del D. M. 10/03/1998) rilasciato ad Arch. Giovanni Nuzzo, corso di aggiornamento della durata di 5 ore - settore di appartenenza 7. Svoltesi a Salemi il 18 Gennaio 2016, rilasciato da CE.RI.AN.
- Attestato di partecipazione rilasciato ad arch. Giovanni Nuzzo per il corso di aggiornamnto per formazione **ADDETTO AL PRIMO SOCCORSO (GRUPPO B-C)** (art. 45 del D. Lgs. N. 81/08 correttivo D. Lgs. N. 106/09 e art. 3 del D.M. 388/03) della durata di 14 ore - settore di appartenenza 71. Svoltesi a Salemi dal 19 Gennaio 2016, rilasciato da CE.RI.AN.
- Attestato di partecipazione tenutosi ada 02 marzo 2015 al 23 marzo 2015 aggiornamnto **PER COORDINAMENTO DELLA SICUREZZA 40 ORE** ( ai sensi dell'allegato XIV del D. Lgs. 81/08 testo unico in materia di sicurezza)
- Attestato di partecipazione corso di formazione **ADDETTO ALLA PREVENZIONE, LOTTA ANTINCENDIO E GESTIONE DELLE EMERGENZE RISCHIO MEDIO** (art. 46 E 37 comma 9 del D. Lgs. N 81/08 correttivo D. Lgs. N. 106/09 e del'art. 7 del D. M. 10/03/1998) della durata di 8 ore - settore di appartenenza 71. *Svoltesi a Palermo dal 07 al 08 Novembre 2012, rilasciato da E.F.E.I. e da O.P.P. di Palermo.*
- Attestato di partecipazione corso di formazione **ADDETTO AL PRIMO SOCCORSO (GRUPPO B-C)** (art. 45 del D. Lgs. N 81/08 correttivo D. Lgs. N. 106/09 e art. 3 del D.M. 388/03) della durata di 12 ore - settore di appartenenza 71. *Svoltesi a Palermo dal 09 al 10 Novembre 2012, rilasciato da E.F.E.I. e da O.P.P. di Palermo.*
- Attestato di partecipazione corso di formazione per **RESPONSABILE DEL SERVIZIO DI PREVENZIONE E PROTEZIONE – DATORE DI LAVORO IN ASSUNZIONE DIRETTA – RISCHIO ALTO** (art. 34 comma 2, del D. Lgs 81/08 correttivo del D. lgs. 106/09 e accordo Stato-Regioni del 21/dicembre 2011) - settore di appartenenza 71. *Svoltesi a Salemi dal 21 al 31 Ottobre 2012 , rilasciato da E.F.E.I. e da O.P.P. di Trapani.*

- Attestato di partecipazione al corso di aggiornamento professionale “ **CONSERVAZIONE DEGLI INTONACI STORICI, DEGRADATI PROGETTI, INTERVENTI**” *rilasciato dalla Associazione Monumento Documento in collaborazione della Facoltà di Architettura di Palermo e del laboratorio di Restauro del dipartimento Storia e progetto dell’architettura. Palermo 22-23 Aprile 2011*
- Attestato di Iscrizione nell’elenco del Ministero dell’Interno di cui alla legge 7/12/1984 n. 818 G.U. n. 95 del 22/04/1985 suppl., rilasciato dall’Ordine degli Architetti di Trapani in data 09/03/2010, con il numero di iscrizione TP 00132 A 00080 - PER **CERTIFICAZIONE DI PREVENZIONE INCENDI VV.F.** (ai sensi dell’allegato XIX del D. Lgs 81/08 testo unico in materia della sicurezza) sicurezza e salute nei cantieri temporanei e mobili, *rilasciato dall’ordine degli Architetti di Trapani in data 27/02/2009.*
- **PER COORDINATORI DELLA SICUREZZA** (ai sensi dell’allegato XIX del D. Lgs 81/08 testo unico in materia della sicurezza) sicurezza e salute nei cantieri temporanei e mobili, *rilasciato dall’ordine degli Architetti di Trapani in data 27/02/2009.*
- Attestato di partecipazione al corso di **AGGIORNAMENTO PER COORDINATORI DELLA SICUREZZA** (ai sensi dell’allegato XIX del D. Lgs 81/08 testo unico in materia della sicurezza) sicurezza e salute nei cantieri temporanei e mobili, *rilasciato dall’ordine degli Architetti di Trapani in data 27/02/2009.*
- Attestato di partecipazione al corso di **AGGIORNAMENTO PER COORDINATORI DELLA SICUREZZA D. LGS 494/96 E D. LGS. 528/99 DEL D.,** di 20 ore dal 15 al 29 Maggio 2007, *rilasciato dall’ordine degli Architetti di Trapani nell’anno 2007.*
- Attestato di partecipazione al corso di formazione obbligatoria, ai sensi del D. Lgs 494/96 e 106/09 di **COORDINATORE PER LA SICUREZZA DEI CANTIERI,** *rilasciato dall’ordine degli Architetti di Trapani in data 22/07/ 1997.*
- Attestato di partecipazione **AL CORSO DI PROGETTAZIONE ARCHITETTONICA COMPUTERIZZATA SU AUTOCAD 2004** , *rilasciato dalla società certificata uni en iso 9001 Riter di Palermo in data 29/10/2003.*
- Attestato di partecipazione al corso di aggiornamento professionale **CONSERVAZIONE DEGLI INTONACI STORICI,** *rilasciato dalla società certificata uni en iso 9001 Riter di Palermo in data 29/10/2003.*
- Attestato di partecipazione nella giornata di studio in data 10 gennaio 1998 **INTERVENTI IN ZONA SISMICA VALUTAZIONE E MITIGAZIONE DEL RISCHIO SISMICO,** *rilasciato dal comune di Partanna.*
- Attestato di partecipazione rilasciato ad arch. Giovanni Nuzzo per il corso di formazione obbligatoria, ai sensi del D. Lgs 494/96 e 106/09 di **COORDINATORE PER LA SICUREZZA DEI CANTIERI,** rilasciato dall’ordine degli Architetti di Trapani in data 22/07/ 1997.
- Attestato di partecipazione al “**1 CORSO DI PREPARAZIONE PER TECNICI, AMMINISTRATORI COMUNALI E PROFESSIONISTI CHE LAVORANO AL CONSOLIDAMENTO ED ALLA RICOSTRUZIONE DOPO IL TERREMOTO DEL 1981 – PROGETTO RESTAURO**” *rilasciato dall’ordine degli Architetti di Trapani e dal Comune di Mazara del Vallo 20 Febbraio 1985.*

## INCARICHI COMMITTENZA PUBBLICA: PROGETTATE E DIRETTE

- Prog. d'intervento nell'area archeologica del Parco di Lilibeo nell'ambito degli itinerari turistico-culturali, Marsala (TP), Soprintendenza ai BB.CC.AA. (Tp) - Pr. 1985;
- Progetto per il restauro della chiesa di Santa Caterina e del complesso architettonico, Ruderì di Gibellina (TP), Assessorato Regionale ai beni culturali e Ambientali (Sicilia) - 1986-87;
- Progetto per il restauro del Duomo di Erice (TP), Soprintendenza ai BB.CC.AA. (Tp) 1986-87;
- Restauro della Chiesa del Purgatorio a Marsala (TP), Curia vescovile Mazara del Vallo - 1986-87;
- Progetto di restauro della Casa Pampalone da adibire a museo per i "Cimeli Garibaldini" a Calatafimi, Comune di Calatafimi - Pr. 1989 DI. 1991-1996;
- Prog. esec. per la costruzione di una autostazione per pullman in via della Regione, Partinico III stralcio, Comune di Partinico (Pa) – Pr. 1995 DI.1998;
- Progetto per il completamento della casa canonica della Chiesa San Giovanni Vianney, Marsala (PA), Curia vescovile Mazara del Vallo - Pr. 1997 DI. 1999;
- Progetto 1° lotto esecutivo di restauro della Chiesa Santa Maria degli Angeli "La Gancia" Palermo, Provincia Val di Mazara dei Frati Minori di Sicilia Concessionario – Pr. 1999 DI.2001;
- Progetto esecutivo di restauro della Chiesa del Purgatorio, Marsala (TP), da adibire ad auditorium, Curia vescovile Mazara del Vallo – Pr. 1999 DI. 2001;
- Restauro del Castello di Salemi (TP) - 3° lotto esecutivo - torre cilindrica – Comune di Salemi (TP) - Pr. 2000 DI. 2004;
- Restauro del Castello di Salemi (TP) - 4° lotto esecutivo - completamento funzionale, Comune di Salemi (TP) - Pr. 2003 DI. 2004;
- Progetto 1° stralcio esecutivo del complesso Sutana da adibire a centro audiofonolesi c/da Sutana, Marsala, Provincia Regionale di Trapani - Pr. 2004 DI.2005;
- Progetto di restauro di dipinti olio su tela e paliotto in seta della chiesa del Purgatorio di Marsala (TP), Curia Vescovile di Mazara del Vallo - Pr. 1999 DI. 2000;
- Prog. esec. per la realizzazione di n. 40 pannelli per il cantiere aperto della Chiesa del Purgatorio, Marsala, Curia Vescovile di Mazara del Vallo - Pr. 1999 DI. 2000;
- Progetto per il restauro della statua in marmo di San Giovanni opera di Antonello Gagini. Marsala, Clubs service Lions, Rotary, Kiwanis - Pr. 2000 DI. 2001;
- Progetto per il monitoraggio della Torre Cilindrica e del pendio del Castello di Salemi III lotto, Comune di Salemi – Pr. 2002 DI.2006;
- Prog. esecutivo e DD. LL. per il restauro del palazzo ducale Gonzagheseo di Revere per il recupero di spazi del museo, Comune di Revere (Mn) - 2003;
- Progetto definitivo e D.L. per la valorizzazione dell'area archeologica a Capo Boeo Marsala, Assessorato Regionale alla Presidenza (Sicilia) – Pr. 2003 DI. 2007-2012;
- Progetto per l'art. 1C 2° della Legge n.433/91 con nuova sede costruzione-Biancavilla (Ct), Comune di Biancavilla – Pr. 2003; dl 2010;
- Prog. esec. e direzione dei lavori per la ristrutturazione della Chiesa "S.G.Maria Vianney" sita in Marsala, Curia vescovile Mazara del Vallo – Pr. 2004 DI. 2007;

- Progetto per il restauro del corredo sacro, della sagrestia e delle opere d'arte presenti al suo interno nell'abbazia di S. Martino delle Scale, Palermo – Frati Benedettini, Pr. 2004 DI. 2008.
- Progetto definitivo, esecutivo e direzione dei lavori per le opere di completamento per la rifunzionalizzazione del Complesso monumentale “Guglielmo II” a Monreale (Pa) - Interventi di riconfigurazione edilizia - Pr. 2008, DI. 2009;
- Progetto delle opere di completamento per la funzionalizzazione del Complesso Monumentale “Guglielmo II” (PA), Comune di Monreale - Provincia di Palermo, Area Affari Istituzionali e Generale, Pr. 2011 DI. in corso;
- Progetto di restauro Chiesa di san Giovannello da adibire a spazio espositivo, Comune di Marsala (Tp) - Pr. 2007, DI.2010-2011;
- Progetto di allestimento museale etnoantropologico a Bisacquino, Comune di Bisacquino (Pa) - Pr. 2008, DI 2013;
- Progetto per il restauro in somma urgenza della Chiesa di San Giuseppe in via XI Maggio Marsala (TP), Diocesi di Mazara del Vallo - Pr. 2006-DI 2011;
- Conception et realisation des supports didactiques et scenographiques. Conception graphique du visuel de l'exposition, remise des fichiers natifs. Maresille, (France), Musée d'archeologie mediterrannée de Marseille - Pr. 2012.
- Direzione lavori per la realizzazione di 400 loculi cimiteriali nella parte in ampliamento del cimitero comunale - lotto “A” del P.R.C. Comune di Petrosino (TP)- 2014
- Progettazione e direzione lavori di un Urban Center nel Comune di Castelve-trano (TP)-2014
- Direzione lavori per la realizzazione di 400 loculi cimiteriali nella parte in ampliamento del cimitero comunale - lotto “A” del P.R.C. Comune di Petrosino (TP)- Pr.2014
- Progettazione e direzione lavori di un Urban Center nel Comune di Castelve-trano (TP)- Pr.2014
- Progettazione e realizzazione dell'allestimento del Museo del Carnevale di Sciacca (AG)- Pr.2015

## COMMITTENZA PUBBLICA: SOLO PROGETTATE

- Progetto per la protezione e per la valorizzazione dell'insula l'area archeologica del Parco di Lilibeo compresa tra viale Veneto, viale Piave e Lungomare Boeo - Marsala (TP), Soprintendenza ai BB.CC.AA. (TP) -Pr. 1987;
- Progetto esecutivo di completamento per la costruzione di una autostazione per pulman IV stralcio, Comune di Partinico (Pa) – Pr. 1998;
- Progetto di compl. 2 Lotto per il restauro della Chiesa Santa Maria degli Angeli detta la Gancia via Alloro Palermo, Curia Frati Minori – Pr.2000;
- Progetto generale di ristrutturazione del complesso Sutana da adibire a centro audiofonolesi c/da Sutana Marsala, Provincia Regionale di Trapani –Pr. 2001;
- Progetto di restauro dell'ex Chiesa di san Giovannello da adibire a centro polivalente Marsala, Comune di Marsala (Tp) – Pr. 2001;
- Progetto di restauro della parte strumentale dell'organo antico della Chiesa S.Maria degli Angeli detta la Gancia (Pa), Curia Frati Minori-Pr. 2001;
- Prog. di restauro dell'organo a canne a trazione posto nell'abside della Chiesa S. Maria degli Angeli detta la Gancia, Curia Frati Minori –Pr. 2001;
- Progetto di restauro della cassa lignea dell'organo monumentale, Chiesa S. Maria degli Angeli detta la Gancia, Curia Frati Minori – Pr. 2001;
- Progetto di restauro della Chiesa San Giovanni Battista Parco archeologico Lilibeo capo al Boeo Marsala, Diocesi di Mazara del Vallo – Pr. 2001;
- Prog.esec. di restauro dell'organo antico della Chiesa delle Anime S. del Purgatorio, Marsala, Diocesi di Mazara del Vallo – Pr. 2001;
- Prog. per il restauro dei dipinti olio su tele e delle opere mobili della Chiesa di San Pietro in via XI Maggio Marsala, Diocesi di Mazara del Vallo – Pr. 2001;
- Progetto per il restauro della parte strumentale dell'organo della Chiesa di San Giuseppe in via XI Maggio Marsala, Diocesi di Mazara del Vallo – Pr. 2001;
- Prog. per il restauro della cassa dell'organo e della cassa finta della Chiesa di San Giuseppe, via XI Maggio Marsala, Diocesi di Mazara del Vallo – Pr. 2001;
- Progetto per il restauro dei dipinti olio su tela e opere in legno della Chiesa di San Giuseppe in via XI Maggio Marsala, Diocesi di Mazara del Vallo – 2001;
- Prog. di restauro della Chiesa e Convento di Cristo Re da destinare a servizi di accoglienza, Mazara, Diocesi di Mazara del Vallo – Pr. 2001;
- Rilievo di fabbricati facenti parte dell'ex convento di S. Anna da destinare ad Archivio di Stato, Archivio di Stato di Trapani – Pr. 2001;
- Rilievo di fabbricati facenti parte ex caserma Verdinois Trapani da destinare ad archivio di Stato, Archivio di Stato di Trapani – Pr. 2002;
- Prog. restauro conserv. delle parti strumentali degli organi a canne settecenteschi Chiesa "Badia Nuova" Trapani, Diocesi di Trapani – Pr.2002;
- Prog. esec. di restauro delle pitture su tela Chiesa rettorica di Santa Maria del Soccorso detta "Badia Nuova", Trapani, Diocesi di Trapani – Pr.2002;
- Progetto esecutivo di restauro conservativo, delle casse lignee dell'organo sito nella Chiesa "Badia Nuova" Trapani, Diocesi di Trapani – Pr. 2002;
- Prog. esec. di restauro delle opere d'arte mobili degli arredi sacri nella rettorica della Chiesa "Badia Nuova" Trapani, Diocesi di Trapani – Pr. 2002;



- Progetto esecutivo di restauro della Chiesa del Rosariello largo San Domenico Trapani, Diocesi di Trapani – Pr. 2002;
- Progetto esecutivo di restauro degli affreschi della cappella dei Crociati - Chiesa di San Domenico, Trapani, Alchimia s.n.c. – Pr. 2002;
- Progetto di restauro della Chiesa dedicata ai SS. Giuseppe, Rita e Tecla in via Carlo Majr Ferrara e locali rettoria, Curia dei Frati agostiniani Scalzi- Ferrara – Pr. 2002;
- Prog. per la sist. esterna dell'area archeologica della Chiesa di S.G. Battista, area archeologica di Lilybeo, Marsala, Curia vescovile Mazara del Vallo – Pr. 2002;
- Progetto per il restauro della chiesa di San Giovanni Battista, via Lungomare Boeo, Marsala, Curia vescovile Mazara del Vallo – Pr. 2002;
- Progetto di conservazione della chiesa Gesù e Maria, via del Corso – Roma, Ente religioso dei Frati agostiniani Scalzi di Roma – Pr. 2002;
- Prog. Prel. per restauro di una parte del palazzo ducale gonzaghesco di Revere per recupero di spazi ad uso museo, Comune di Revere (MN) – Pr. 2002;
- Progetto Definitivo per il restauro del palazzo ducale gonzaghesco di Revere per il recupero di spazi ad uso museo, Comune di Revere (MN) – 2002;
- Piano Regolatore delle isole Egadi Favignana Trapani, Comune di Favignana – Pr. 2003;
- Progetto preliminare per la valorizzazione dell'area archeologica a Capo Boeo Marsala, Assessorato Regionale alla Presidenza (Sicilia) – Pr. 2003;
- Progetto definitivo per la realizzazione di un campo di calcio alternativo in via Mulini a Partinico, Comune di Partinico (Pa);
- Progetto di restauro della Chiesa dell'Itria e locali annessi via Garibaldi Trapani, Curia frati Agostiniani Scalzi– Pr. 2003;
- Restauro di altare in marmo della Chiesa Madre di Salemi, Curia vescovile di Mazara – Pr. 2003;
- Progetto per il restauro della Chiesa di Santa Maria della Salute a Castelvetrano, Curia vescovile di Mazara – Pr. 2004;
- Progetto di restauro della Chiesa di San Domenico a Trapani, Curia vescovile di Trapani – Pr. 2005;
- Progetto di restauro architettonico della Chiesa di San Gregorio Papa in via Porta Carini a Palermo, Frati Agostiniani Scalzi – Pr. 2005;
- Lavori di Manutenzione ord. e straord. per l'ampliamento e la sistemazione per il museo civico di Bisacquino (PA), Comune di Bisacquino – Pr. 2005;
- Restauro del Castello di Salemi - Progetto di completamento funzionale della torre cilindrica, Comune di Salemi – Pr. 2006;
- Progetto per il restauro in somma urgenza della Chiesa di San Giuseppe in via XI Maggio Marsala, Curia vescovile di Mazara – Pr. 2006;
- Progetto per il restauro della Chiesa di San Pietro in via XI Maggio Marsala, Curia vescovile di Mazara – Pr. 2008;
- Progetto per il restauro della Chiesa di San Giuseppe in via XI Maggio Marsala, Curia vescovile di Mazara – Pr. 2008;
- Progetto di restauro della Chiesa Santo Antonino Piazzetta San Antonino Marsala, Curia vescovile di Mazara – Pr. 2008;
- Progetto di restauro della Chiesa dell'Itria e locali annessi via Garibaldi Tra-

- pani, Curia frati Agostiniani Scalzi - Pr. 2008;
- Progetto di completamento restauro Chiesa del Purgatorio di Marsala, da adibire ad auditorium, Diocesi di Mazara del Vallo – Pr. 2008;
  - Progetto esecutivo di riqualificazione e valorizzazione della Piazza Vittorio Emanuele Orlando a Cinisi (Pa), Comune di Cinisi - Pr. 2012;
  - Progetto di valorizzazione, musealizzazione e adeguamento tecnologico della Torre di Ligny, Trapani, Cooperativa Giosafat - Pr. 2012;

#### **COMMITTENZA PRIVATA: SOLO PROGETTATE**

- Progetto di ristrutturazione di un edificio condominiale sito in via Roma n. 197. Marsala, Del Giudice Elisa– Pr. 1998;
- Progetto di ristrutturazione ed ampliamento di un immobile in c/da Fornara Marsala, Cascoschi Caterina – Pr. 1998.

#### **COMMITTENZA PRIVATA: PROGETTATE E DIRETTE**

- Progetto di costruzione di un edificio condominiale sito in via Grotta del Toro, Marsala, Pecunia & C. – Pr. 1997 DI. 1998;
- Progetto di costruzione di una casa per la conduzione del fondo in c/da Ventrischi, Marsala, Carlo Pizzo – Pr. 1999;
- Prog. per la costruzione di un complesso commerciale e cambio destinazione d'uso c.so Gramsci, Marsala, Ausonia s.r.l. – Pr. 1999DI. 2000;
- Progetto di ristrutturazione di un edificio condominiale sito in p.zza della Repubblica, Montalto Ninfa – Pr. 1998 DI. 2002;
- Progetto di restauro della Cappella Votiva Sant'Oliva. Marsala, De Simone Maria Carmela – Pr. 2003 DI. 2005;
- Progetto per la costruzione di una casa per la conduzione del fondo sito in c/da Barbaro Marsala, De Vita Tommaso – Pr. 2004;
- Progetto di demolizione e ricostruzione di un immobile sito in c/da Biscione Petrosino. Marsala – Pr. 2000 DI. 2005;
- Progetto per la costruzione di un complesso edilizio da sorgere in Alcamo nella via Gaetano Martino, Guarrasi Giuseppe & C. – Pr. 1996 DI. 2006.



**LAVORI ITINERALAB**

|   |   |
|---|---|
| Nella qualità di direttore tecnico                            |   |
| <b>Lavoro o posizione ricoperti dalla società Itinera lab</b> | <b>intervento e riparazione, consolidamento e miglioramento sismico e adeguamento impianti del palazzo Ducale di Revere a seguito eventi sismici del 29 maggio 2012.- 2° stralcio . Ordinanza 50/2014 contributi ai comuni per il ripristino di edifici municipali</b>                        |
| Nome e indirizzo del datore di lavoro                         | Comune di Revere  |
| Tipo di attività o settore                                    | Progettazione definitivo  |
| Date  | Aprile 2016 → Maggio 2016   |
| <b>Lavoro o posizione ricoperti dalla società Itinera lab</b> | <b>intervento e riparazione, consolidamento e miglioramento sismico e adeguamento impianti del palazzo Ducale di Revere a seguito eventi sismici del 29 maggio 2012.- 2° stralcio . Ordinanza 50/2014 contributi ai comuni per il ripristino di edifici municipali</b>                        |
| Nome e indirizzo del datore di lavoro                         | Comune di Revere  |
| Tipo di attività o settore                                    | Progettazione preliminare   |
| Date  | Luglio 2015 → Settembre 2015  |
| <b>Lavoro o posizione ricoperti dalla società Itinera lab</b> | <b>Intervento di riparazione, consolidamento e miglioramento sismico del palazzo Ducale di Revere a seguito dell'evento sismico del 29/05/2012. Opere di ripristino e miglioramento sismico delle strutture dei 3 piani del palazzo Ducale adibiti a sede museale. Finanziamento Cariplo.</b> |
| Nome e indirizzo del datore di lavoro                         | Comune di Revere  |
| Tipo di attività o settore                                    | Progettazione esecutiva e direzione dei lavori  |
| Date  | Aprile 2014 → Dicembre 2014   |
| <b>Lavoro o posizione ricoperti dalla società Itinera lab</b> | <b>Verifica tecnico sismica dell'edificio adibito a Tribunale di Palmi in ottemperanza alle Ordinanze del Presidente del consiglio dei Ministri del 20 marzo 2003 n. 3274, del 17 settembre 2004 n. 3376, del 06 agosto 2005, del 23 giugno 2010. Palmi (Rc)</b>                              |
| Nome e indirizzo del datore di lavoro                         | Provveditorato alle opere pubbliche della Sicilia e Calabria  |
| Tipo di attività o settore                                    | Progettazione esecutiva   |
| Date  | Ottobre 2014 → Dicembre 2014  |
| <b>Lavoro o posizione ricoperti dalla società Itinera lab</b> | <b>Intervenmto per il recupero dei camini del Palazzo ducale di Revere</b>  |
| Nome e indirizzo del datore di lavoro                         | Comune di Revere  |
| Tipo di attività o settore                                    | Progettazione esecutiva e direzione dei lavori  |
| Date  | Aprile 2014 → Maggio 2014   |

|   |  |
|---|--|
| <b>Lavoro o posizione ricoperti dalla società Itinera lab</b> | <b>DonnaFugata. Intervento di allestimento dei locali da destinare ad enoteca, punto vendita esistente e arredi front office dello spazio denominato 5 di denari Marsala (TP)</b>  |
| Nome e indirizzo del datore di lavoro                         | cantine Donnafugata  |
| Tipo di attività o settore                                    | Progettazione di massima ed esecutiva, coordinamento della sicurezza in esecuzione e contabilità dei lavori e direzione dei lavori   |
| Date  | Ottobre 2014 → Settembre 2015  |
| <b>Lavoro o posizione ricoperti dalla società Itinera lab</b> | <b>Completamento ed allestimento museografico del Baglio Florio di Selinunte e degli spazi di pertinenza. Parco Archeologico di Selinunte e cave di Cusa "Vincenzo Tusa" . Marinella di Selinunte - Castelvetro (TP)</b>           |
| Nome e indirizzo del datore di lavoro                         | Parco Archeologico di Selinunte  |
| Tipo di attività o settore                                    | Progettazione esecutiva  |
| Date  | Giugno 2014 → Agosto 2014  |
| <b>Lavoro o posizione ricoperti dalla società Itinera lab</b> | <b>Progetto di variante per opere di manutenzione ordinaria e straordinaria finalizzata al recupero di un immobile preesistente, Isola Grande, Marsala (TP)</b>  |
| Nome e indirizzo del datore di lavoro                         | Romiti Massimo   |
| Tipo di attività o settore                                    | Progettazione esecutiva  |
| Date  | Gennaio 2014   |
| <b>Lavoro o posizione ricoperti dalla società Itinera lab</b> | <b>Progetto di manutenzione ordinaria e straordinaria, realizzazione impianto di smaltimento reflui civili, realizzazione di una porzione di recinzione nell'immobile a due elevazioni fuori terra in c/da Pispisia a Marsala.</b> |
| Nome e indirizzo del datore di lavoro                         | Fasani Guido   |
| Tipo di attività o settore                                    | Progettazione esecutiva e direzione lavori   |
| Date  | Marzo 2014 → in corso  |
| <b>Lavoro o posizione ricoperti dalla società Itinera lab</b> | <b>Interventi di riparazione, consolidamento e miglioramento sismico del Palazzo Ducale di Revere. Messa in sicurezza museo del Po. Opere di ripristino e miglioramento sismico strutture del Palazzo Ducale.</b>                  |
| Nome e indirizzo del datore di lavoro                         | Comune di Revere   |
| Tipo di attività o settore                                    | Progettazione definitivo - esecutivo, progetto di variante, direzione dei lavori   |
| Date  | Agosto 2013 → Ottobre 2013 /Novembre 2013 → Aprile 2014<br>Ottobre 2013 → Maggio 2014  |

|   |   |
|---|---|
| <b>Lavoro o posizione ricoperti dalla società Itinera lab</b> | <b>Procedura negoziata per l'affidamento del servizio tecnico di progettazione preliminare per la "Realizzazione di interventi per l'adeguamento sismico (ai sensi del DM 14.01.08) e dei livelli di servizio di 1° piano Terminal pax"</b> |
| Nome e indirizzo del datore di lavoro                         | Airgest   |
| Tipo di attività o settore                                    | Progettazione preliminare   |
| Date  | Settembre 2013 → ottobre 2013   |
| <b>Lavoro o posizione ricoperti dalla società Itinera lab</b> | <b>Progetto per lavori di manutenzione ordinaria di un immobile "ex Octopus" tra via C. Maltese e via R. Pilo, via dei Mille e P.zza Piemonte Lombardo a Marsala</b>  |
| Nome e indirizzo del datore di lavoro                         | M.Y.R.E. di Massimo Ombra   |
| Tipo di attività o settore                                    | Progettazione e direzione lavori  |
| Date  | Settembre 2012 → Ottobre 2013 / Ottobre 2013 → in corso   |
| <b>Lavoro o posizione ricoperti dalla società Itinera lab</b> | <b>Progetto di ristrutturazione di un immobile sito al secondo piano di una palazzina in via C. Isgrò n. 22 a Marsala</b>   |
| Nome e indirizzo del datore di lavoro                         | Giuseppina Bellafiore   |
| Tipo di attività o settore                                    | Progettazione, direzione lavori, misura e contabilità   |
| Date  | Settembre 2012 → in corso   |
| <b>Lavoro o posizione ricoperti dalla società Itinera lab</b> | <b>Progettazione esecutiva dell'allestimento museale "Le trésor des Marseillais 500 av. J-C. l'éclat de marseille à Delphes"</b>  |
| Nome e indirizzo del datore di lavoro                         | Musée d'archéologie de la Ville de Marseille, Madame Muriel Garsson   |
| Tipo di attività o settore                                    | Progettazione esecutiva e direzione dei lavori  |
| Date  | Gennaio 2012 → Gennaio 2013   |
| <b>Lavoro o posizione ricoperti dalla società Itinera lab</b> | <b>Progetto di demolizione e ricostruzione di una palazzina sita in via Sibilla n°76 a Marsala (Tp), (Legge Regionale 23/03/2010 n.6 art. 3)</b>  |
| Nome e indirizzo del datore di lavoro                         | Zichittella Marco e Francesca   |
| Tipo di attività o settore                                    | Progettazione esecutiva e direzione lavori  |
| Date  | 2012 → novembre 2013  |

|   |   |
|---|---|
| <b>Lavoro o posizione ricoperti dalla società Itinera lab</b> | <b>Progettazione esecutiva per i lavori di manutenzione straordinaria officina leggera caserma Scianna, c.so Calatafimi, Palermo</b>        |
| Nome e indirizzo del datore di lavoro                         | 11° Reparto Infrastrutture, Palermo   |
| Tipo di attività o settore                                    | Progettazione esecutiva   |
| Date  | Dicembre 2011→ Maggio 2012  |
| <b>Lavoro o posizione ricoperti dalla società Itinera lab</b> | <b>Progetto definitivo Marina di Marsala, futuro piano regolatore portuale</b>  |
| Nome e indirizzo del datore di lavoro                         | M.Y.R. Marsala Yachting Resort S.r.l.   |
| Tipo di attività o settore                                    | Progettazione definitiva  |
| Date  | Giugno 2011→aprile 2014   |
| <b>Lavoro o posizione ricoperti dalla società Itinera lab</b> | <b>Progetto definitivo opere di trasferimento portuale</b>  |
| Nome e indirizzo del datore di lavoro                         | M.Y.R. Marsala Yachting Resort S.r.l.   |
| Tipo di attività o settore                                    | Progettazione definitiva  |
| Date  | Giugno 2011→aprile 2014   |
| <b>Lavoro o posizione ricoperti dalla società Itinera lab</b> | <b>Progetto definitivo del Porto Turistico di Marsala, Marina di Marsala (TP)</b>   |
| Nome e indirizzo del datore di lavoro                         | M.Y.R. Marsala Yachting Resort S.r.l.   |
| Tipo di attività o settore                                    | Progettazione definitiva  |
| Date  | Giugno 2011→aprile 2014   |
| <b>Lavoro o posizione ricoperti dalla società Itinera lab</b> | <b>Progetto per opere di manutenzione ordinaria e straordinaria finalizzata al recupero di un antico mulino, Isola Grande, Marsala (TP)</b> |
| Nome e indirizzo del datore di lavoro                         | Romiti Massimo  |
| Tipo di attività o settore                                    | Progettazione esecutiva   |
| Date  | Giugno 2012 →   |

|   |   |
|---|---|
| <b>Lavoro o posizione ricoperti dalla società Itinera lab</b> | <b>Progetto per opere di manutenzione ordinaria e straordinaria finalizzata al recupero di un immobile preesistente, Isola Grande, Marsala (TP)</b>                             |
| Nome e indirizzo del datore di lavoro                         | Romiti Massimo  |
| Tipo di attività o settore                                    | Progettazione esecutiva e direzione dei lavori  |
| Date  | Giugno 2012 →luglio 2015  |
| <b>Lavoro o posizione ricoperti dalla società Itinera lab</b> | <b>Allestimento museale Torre di Ligny</b>  |
| Nome e indirizzo del datore di lavoro                         | Società EUPLOIA -Trapani  |
| Tipo di attività o settore                                    | Progettazione e direzione dei lavori  |
| Date  | Giugno 2011 → Novembre 2011   |
| <b>Lavoro o posizione ricoperti dalla società Itinera lab</b> | <b>Progettazione di riqualificazione urbana ed ambientale dell'area di Porta Nuova quale cerniera funzionale tra il Parco Archeologico ed il centro storico di Marsala</b>      |
| Nome e indirizzo del datore di lavoro                         | Comune di Marsala – Settore Territorio e Ambiente   |
| Tipo di attività o settore                                    | Progettazione definitiva e coordinamento di sicurezza in fase di progettazione  |
| Date  | Agosto 2011→ Settembre 2011   |
| <b>Lavoro o posizione ricoperti dalla società Itinera lab</b> | <b>Progetto per l'installazione di impianto ascensore oleodinamico pertinente ad edificio condominiale sito in via Sibilla 1 in Marsala</b>                                     |
| Nome e indirizzo del datore di lavoro                         | Carlo Vinci, amministratore condominiale dell'edificio CEFDAP   |
| Tipo di attività o settore                                    | Progettazione esecutiva e direzione dei lavori  |
| Date  | Luglio 2011 →Luglio 2012  |
| <b>Lavoro o posizione ricoperti dalla società Itinera lab</b> | <b>Progetto di riqualificazione dei locali del Castello di Venere. Valorizzazione del significato sacrale del santuario e fruizione delle aree archeologiche di pertinenza.</b> |
| Nome e indirizzo del datore di lavoro                         | Fondazione Erice Arte   |
| Tipo di attività o settore                                    | Progettazione esecutiva   |
| Date  | Maggio 2011 → Luglio 2011   |
| <b>Lavoro o posizione ricoperti dalla società Itinera lab</b> | <b>Progettazione di ristrutturazione e cambio di destinazione d'uso di due unità immobiliari ubicate nel medesimo edificio, sito in via Vespri 19, Trapani.</b>                 |
| Nome e indirizzo del datore di lavoro                         | Azienda Framar s.r.l.   |
| Tipo di attività o settore                                    | Progettazione esecutiva   |
| Date  | Febbraio 2011 →Luglio 2011  |

|   |  |
|---|--|
| <b>Lavoro o posizione ricoperti dalla società Itinera lab</b> | <b>Progettazione esecutiva dei "Parcheggi e Uffici Rent a Car dell'Aeroporto Trapani-Birgi"</b>  |
| Nome e indirizzo del datore di lavoro                         | AIRGEST - Soc. di Gestione Aeroporto Civile di Trapani   |
| Tipo di attività o settore                                    | Progettazione esecutiva  |
| Date  | Giugno 2010 → Agosto 2010  |
| <b>Lavoro o posizione ricoperti dalla società Itinera lab</b> | <b>Progettazione esecutiva del complesso turistico ricettivo di pertinenza del Baglio Catalano, c.da Genedolfo, Marsala</b>  |
| Nome e indirizzo del datore di lavoro                         | Azienda Agricola Baglio Catalano, via F. Struppa 45, Marsala   |
| Tipo di attività o settore                                    | Progettazione esecutiva  |
| Date  | Marzo 2009 → Giugno 2011   |
| <b>Lavoro o posizione ricoperti dalla società Itinera lab</b> | <b>Seconda denuncia di inizio attività, ai sensi dell'art.14 della L.R. 26/03/2002 n.2, per ampliamento di scavo archeologico e demolizione di fabbricati all'interno di un lotto di terreno sito in Marsala (TP) nella Via delle Ninfe.</b> |
| Nome e indirizzo del datore di lavoro                         | Sig.ra Scianna Santa , amministratore unico della Ditta G.CLA. S.r.l. P.zza Mameli 12, 91025 Marsala   |
| Tipo di attività o settore                                    | Progettazione esecutiva e direzione dei lavori   |
| Date  | Maggio 2010 → Giugno 2010  |
| <b>Lavoro o posizione ricoperti dalla società Itinera lab</b> | <b>Progettazione definitiva dei "Parcheggi e Uffici Rent a Car dell'Aeroporto Trapani-Birgi"</b>   |
| Nome e indirizzo del datore di lavoro                         | AIRGEST - Soc. di Gestione Aeroporto Civile di Trapani   |
| Tipo di attività o settore                                    | Progettazione definitiva   |
| Date  | Giugno 2010 → Agosto 2010  |
| <b>Lavoro o posizione ricoperti dalla società Itinera lab</b> | <b>Progettazione del complesso turistico ricettivo di pertinenza del Baglio Catalano e progetto di restauro e rifunzionalizzazione del Baglio Catalano e giardino, chiesetta e torre Titone, c.da Genedolfo - Marsala.</b>                   |
| Nome e indirizzo del datore di lavoro                         | Azienda Agricola Baglio Catalano s.r.l.  |
| Tipo di attività o settore                                    | Progettazione preliminare e definitiva   |
| Date  | Marzo 2009 → Maggio 2011   |
| <b>Lavoro o posizione ricoperti dalla società Itinera lab</b> | <b>Progettazione di arredamento, manutenzione straordinaria, cambio di destinazione d'uso e fusione di due unità immobiliari per studio notarile sito in via Stefano Bilardello n.24 a Marsala (Tp).</b>                                     |
| Nome e indirizzo del datore di lavoro                         | Notaio Pietro Giorgio Salvo  |
| Tipo di attività o settore                                    | Progettazione esecutiva, direzione dei lavori e coordinamento di sicurezza in fase di progettazione e di esecuzione.   |
| Date  | Giugno 2009 → Novembre 2011  |



|   |   |
|---|---|
| <b>Lavoro o posizione ricoperti dalla società Itinera lab</b> | <b>Progettazione esecutiva per i lavori di demolizione di due corpi di fabbrica e la costruzione di un fabbricato residenziale pluripiano in Via delle Ninfe, Marsala (TP)</b>                  |
| Nome e indirizzo del datore di lavoro                         | Sig.ra Scianna Santa , amministratore unico della Ditta G.CLA. S.r.l. P.zza Mameli 12, 91025 Marsala  |
| Tipo di attività o settore                                    | Progettazione esecutiva   |
| Date  | Novembre 2007 → Dicembre 2011   |
| <b>Lavoro o posizione ricoperti dalla società Itinera lab</b> | <b>Progettazione dei pannelli didattici informativi per il percorso turistico archeologico delle aree: Abitato via delle Ninfe, Necropoli di via Struppa, Necropoli di via del Fante</b>        |
| Nome e indirizzo del datore di lavoro                         | Parco Archeologico  |
| Tipo di attività o settore                                    | Progettazione   |
| Date  | Luglio 2011   |
| <b>Lavoro o posizione ricoperti dalla società Itinera lab</b> | <b>Progetto preliminare del nuovo Porto Turistico di Marsala</b>  |
| Nome e indirizzo del datore di lavoro                         | M.Y.R. Marsala Yachting Resort S.r.l.   |
| Tipo di attività o settore                                    | Progettazione preliminare   |
| Date  | Marzo 2009 → Aprile 2011  |
| <b>Lavoro o posizione ricoperti dalla società Itinera lab</b> | <b>Prima denuncia di inizio attività, ai sensi dell'art.14 della L.R. 26/03/2002 n.2, per scavo archeologico all'interno di un lotto di terreno sito in Marsala (TP) nella Via delle Ninfe.</b> |
| Nome e indirizzo del datore di lavoro                         | Sig.ra Scianna Santa, amministratore unico della Ditta G.CLA. S.r.l. P.zza Mameli 12, 91025 Marsala   |
| Tipo di attività o settore                                    | Progettazione e direzione dei lavori  |
| Date  | Marzo 2009 → Aprile 2009  |
| <b>Lavoro o posizione ricoperti dalla società Itinera lab</b> | <b>Studio di valutazione ambientale e strategica per l'insediamento turistico ricettivo di pertinenza del Baglio Catalano, c.da Genedolfo – Marsala (TP)</b>                                    |
| Nome e indirizzo del datore di lavoro                         | Azienda Agricola Baglio Catalano  |
| Tipo di attività o settore                                    | Progettazione   |
| Date  | Giugno/2009 → Agosto/2010   |
| <b>Lavoro o posizione ricoperti dalla società Itinera lab</b> | <b>Lavori di ampliamento del parcheggio auto dell'aerostazione "V. Florio " di Trapani - Birgi</b>  |
| Nome e indirizzo del datore di lavoro                         | AIRGEST - Soc. di Gestione Aeroporto Civile di Trapani  |
| Tipo di attività o settore                                    | Progettazione esecutiva, direzione dei lavori, coordinamento alla sicurezza in fase di progettazione e di esecuzione  |
| Date  | Maggio 2009 → Dicembre 2009   |

|   |  |
|---|--|
| <b>Lavoro o posizione ricoperti dalla società Itinera lab</b> | <b>Progettazione ed esecuzione di un elemento espositivo per esposizione, quadri presso la sede del Convento dei Gesuiti a Salemi. Allestimento "Amedeo Modigliani: La linea del cuore. Disegni e dipinti 1910-1917"</b> |
| Nome e indirizzo del datore di lavoro                         | Comune di Salemi   |
| Tipo di attività o settore                                    | Progettazione ed esecuzione dei lavori   |
| Date  | 2009   |
| <b>Lavoro o posizione ricoperti dalla società Itinera lab</b> | <b>Progetto di arredamento e Lavori edili di completamento per la sala cerimoniale dell'Aeroporto "V.Florio di Trapani Birgi"</b>  |
| Nome e indirizzo del datore di lavoro                         | AIRGEST - Soc. di Gestione Aeroporto Civile di Trapani   |
| Tipo di attività o settore                                    | Progettazione esecutiva e direzione dei lavori   |
| Date  | Marzo 2008 → Dicembre 2008   |
| <b>Lavoro o posizione ricoperti dalla società Itinera lab</b> | <b>Lavori di realizzazione parcheggio sosta breve nell'Aeroporto "V.Florio di Trapani Birgi"</b>   |
| Nome e indirizzo del datore di lavoro                         | AIRGEST - Soc. di Gestione Aeroporto Civile di Trapani   |
| Tipo di attività o settore                                    | Coordinamento alla sicurezza in fase di progettazione e di esecuzione  |
| Date  | Gennaio 2008 → Febbraio 2008   |
| <b>Lavoro o posizione ricoperti dalla società Itinera lab</b> | <b>Progetto per l'individuazione delle informazioni dei passeggeri dell'Aeroporto internazionale "V. Florio" di Trapani Birgi.</b>   |
| Nome e indirizzo del datore di lavoro                         | AIRGEST - Soc. di Gestione Aeroporto Civile di Trapani   |
| Tipo di attività o settore                                    | Progettazione esecutiva e direzione dei lavori   |
| Date  | Settembre 2008   |
| <b>Lavoro o posizione ricoperti dalla società Itinera lab</b> | <b>Progetto di autorizzazione edilizia per cambio di destinazione d'uso con opere dell'immobile ubicato in piazzetta Briuccia n. 20/21, angolo via Michele Miraglia, Palermo.</b>  |
| Nome e indirizzo del datore di lavoro                         | Michele e Stefano Tortorici  |
| Tipo di attività o settore                                    | Progettazione definitiva e esecutiva   |
| Date  | Dicembre 2007 → Luglio 2011  |
| <b>Lavoro o posizione ricoperti dalla società Itinera lab</b> | <b>Interventi di riqualificazione dell'Aeroporto di Trapani Birgi. Ristrutturazione dell'aerostazione passeggeri degli edifici operativi e degli impianti.</b>   |
| Nome e indirizzo del datore di lavoro                         | Soc. Transtech s.r.l. -ROMA  |
| Tipo di attività o settore                                    | Direzione dei lavori (direttore operativo e ispettore di cantiere)   |
| Date  | Settembre/2007 → Maggio/2009   |

|   |   |
|---|---|
| <b>Lavoro o posizione ricoperti dalla società Itinera lab</b> | <b>Progetto di arredamento degli uffici Airgest e spazi pubblici</b>  |
| Nome e indirizzo del datore di lavoro                         | AIRGEST - Soc. di Gestione Aeroporto Civile di Trapani  |
| Tipo di attività o settore                                    | Progettazione esecutiva e direzione dei lavori  |
| Date  | Gennaio 2008 → Febbraio 2008  |
| <b>Lavoro o posizione ricoperti dalla società Itinera lab</b> | <b>Progettazione grafica dei pannelli d'informazione al territorio dell'Aeroporto internazionale "V. Florio" di Trapani Birgi</b> |
| Nome e indirizzo del datore di lavoro                         | AIRGEST - Soc. di Gestione Aeroporto Civile di Trapani  |
| Tipo di attività o settore                                    | Progettazione esecutiva e direzione dei lavori  |
| Date  | Giugno 2008 → Dicembre 2008   |
| <b>Lavoro o posizione ricoperti dalla società Itinera lab</b> | <b>Progettazione ed individuazione delle aree commerciali dell'Aeroporto internazionale "V. Florio" di Trapani Birgi</b>          |
| Nome e indirizzo del datore di lavoro                         | AIRGEST - Soc. di Gestione Aeroporto Civile di Trapani  |
| Tipo di attività o settore                                    | Progettazione esecutiva e direzione dei lavori  |
| Date  | Giugno 2008 → Dicembre 2008   |

## PUBBLICAZIONI

- Data 02/2013  
***“Le Tresor des Marseillais, 500 av. j.-c., l’éclat de Marseille à Delphes”*** in *Progettare architettura città territorio* 01/13, pag.60
- Data 01/2013  
***“Notes sur la scénographie”*** in *“Le Tresor des Marseillais, 500 av. j.-c., l’éclat de Marseille à Delphes.”*, Somogy - edition d’art, pagg. 122-123
- Data 01/2013  
***“Une exposition comme un voyage, entre Marseille et Delphes”*** in *“Le Tresor des Marseillais,- Marseille, capitale européenne de la Culture 2013”*, ARCHEOLOGIA - Hors - série n. 15, pagg.48/49
- Data 11/2010  
***“Libro Marsala, Lilybaeum – Marsa Allah”***  
Itinera lab editrice  
Redazione grafica ed impaginazione
- Data 09/2006  
***“Vita e opere dell’architetto-artista Domenico Massimo Nuzzo”*** catalogo 386 pp.  
Itinera lab editrice  
Redazione grafica ed impaginazione
- Data 06/2000  
***“Il cantiere aperto, restauro Chiesa del Purgatorio Marsala”*** in Atti del 5° Convegno internazionale per la conservazione del patrimonio architettonico tenutosi all’Università Architettura di Firenze.  
Edizione Cicop.
- Data 03/1991  
***“Il recupero della Chiesa di Santa Caterina”*** in *“Labirinti Cultura del territorio”*  
rivista periodica trimestrale, Anno IV n.2 Editore Orestyadi di Gibellina.  
Editore Labirinti.

## CONVEGNI E CONFERENZE

|                                       |   |
|---------------------------------------|---|
| Lavoro o posizione ricoperti          | <b>Presentazione del progetto di Valorizzazione e fruizione del Parco archeologico di Lilibeo</b> allo Sporting Club di Marsala (TP)  |
| Nome e indirizzo del datore di lavoro | Sporting Club   |
| Tipo di attività o settore            | Docenza   |
| Data                                  | 03/2012   |
| Lavoro o posizione ricoperti          | <b>Presentazione a Terrasini del progetto di Valorizzazione e fruizione del Parco archeologico di Lilibeo, e allestimento Museale del Guglielmo II Monreale</b> , nell'ambito del Workshop all'interno del master tenuto dal prof. Pierferdinando Caliarì |
| Nome e indirizzo del datore di lavoro | Politecnico di Milano   |
| Tipo di attività o settore            | Docenza   |
| Data                                  | 06/2011   |
| Lavoro o posizione ricoperti          | <b>Lezioni (15 ore) per "Diagnostica dei materiali" nel corso di formazione professionale per "Tecnico superiore addetto al restauro di pitture parietali"</b>  |
| Nome e indirizzo del datore di lavoro | Liceo Classico Statale "G. Pantaleo" di Castelvetro (TP)  |
| Tipo di attività o settore            | Docenza   |
| Data                                  | 06/2007 → 07/2008   |
| Lavoro o posizione ricoperti          | <b>Presentazione del progetto di Valorizzazione e fruizione del Parco archeologico di Lilibeo</b> allo Sporting Club di Marsala (TP)  |
| Nome e indirizzo del datore di lavoro | Sporting Club   |
| Tipo di attività o settore            | Docenza   |
| Data                                  | 03/2012   |
| Lavoro o posizione ricoperti          | <b>Presentazione a Terrasini del progetto di Valorizzazione e fruizione del Parco archeologico di Lilibeo, e allestimento Museale del Guglielmo II Monreale</b> , nell'ambito del Workshop all'interno del master tenuto dal prof. Pierferdinando Caliarì |
| Nome e indirizzo del datore di lavoro | Politecnico di Milano   |
| Tipo di attività o settore            | Docenza   |
| Data                                  | 06/2011   |
| Lavoro o posizione ricoperti          | <b>Lezioni (15 ore) per "Diagnostica dei materiali" nel corso di formazione professionale per "Tecnico superiore addetto al restauro di pitture parietali"</b>  |
| Nome e indirizzo del datore di lavoro | Liceo Classico Statale "G. Pantaleo" di Castelvetro (TP)  |
| Tipo di attività o settore            | Docenza   |
| Data                                  | 06/2007 → 07/2008   |
| Lavoro o posizione ricoperti          | <b>Lezioni (165 ore) per "Conservazione dei materiali" nel corso di formazione professionale per "Tecnico superiore addetto al restauro di pitture parietali"</b>   |
| Nome e indirizzo del datore di lavoro | Liceo Classico Statale "G. Pantaleo" di Castelvetro (TP)  |
| Tipo di attività o settore            | Docenza   |
| Data                                  | 06/2007 → 07/2008   |

|                                       |  |
|---------------------------------------|--|
| Lavoro o posizione ricoperti          | <b>Lezioni per il laboratorio di restauro: “Degradato e Diagnostica dei Materiali nell’edilizia storica”</b> (prof.ssa Antonella Del Panta)  |
| Nome e indirizzo del datore di lavoro | Facoltà di Architettura di Firenze   |
| Tipo di attività o settore            | Docenza  |
| Data                                  | 2005 - 2006  |
| Lavoro o posizione ricoperti          | <b>II° Ciclo di Lezioni di Diplomato: “Recupero dei centri storici, economia locale e sviluppo”</b> organizzato dal Dipartimento di Costruzioni dell’Università degli Studi di Firenze (prof. arch. Michele Paradiso)  |
| Nome e indirizzo del datore di lavoro | Universidad de la Habana – Cuba - Facoltà di Architettura di Firenze   |
| Tipo di attività o settore            | Docenza  |
| Data                                  | 11/2005  |
| Lavoro o posizione ricoperti          | <b>Convegno di studi sul tema: Architettura e Archeologia</b>  |
| Nome e indirizzo del datore di lavoro | Facoltà di Architettura di Palermo   |
| Tipo di attività o settore            | Convegno   |
| Data                                  | 07/2004  |
| Lavoro o posizione ricoperti          | <b>I° Ciclo di Lezioni di Diplomato: “Recupero dei centri storici, economia locale e sviluppo”</b> organizzato dal Dipartimento di Costruzioni dell’Università degli Studi di Firenze (prof. arch. Michele Paradiso)   |
| Nome e indirizzo del datore di lavoro | Universidad de la Habana – Cuba - Facoltà di Architettura di Firenze   |
| Tipo di attività o settore            | Docenza  |
| Data                                  | 06/2004  |
| Lavoro o posizione ricoperti          | <b>Convegno di Studio sulla Valorizzazione dell’area archeologica di Lilibeo</b> con archeologi provenienti dall’università di Northern Illinois – USA, c/o Chiesa di San Giovanni Battista parco Archeologico Lilibeo |
| Nome e indirizzo del datore di lavoro | Prof. Michael Kolb, missione archeologia della Northern Illinois University  |
| Tipo di attività o settore            | Convegno   |
| Data                                  | 06/2004  |
| Lavoro o posizione ricoperti          | <b>VI settimana della Cultura, Castello di Salemi</b>  |
| Nome e indirizzo del datore di lavoro | Soprintendenza di Trapani  |
| Tipo di attività o settore            | Convegno   |
| Data                                  | 05/2004  |
| Lavoro o posizione ricoperti          | Corso di lezioni per il laboratorio di restauro: <b>“Conservazione e Riqualificazione Tecnologica degli edifici storici”</b> , (prof. Gennaro Tampone)   |
| Nome e indirizzo del datore di lavoro | Facoltà di Architettura di Firenze   |
| Tipo di attività o settore            | Docenza  |
| Data                                  | 2004 - 2005  |



|                                       |  |
|---------------------------------------|--|
| Lavoro o posizione ricoperti          | <b>Giornata di studi, restauro della Chiesa di Santa Rita</b>  |
| Nome e indirizzo del datore di lavoro | Ferrariae Decus, Ferrara   |
| Tipo di attività o settore            | Convegno   |
| Data                                  | 02/2003  |
| Lavoro o posizione ricoperti          | Lezioni per il laboratorio di restauro: <b>“Conservazione e Riqualificazione Tecnologica degli edifici storici”</b> , (prof. Giuseppe. Centauro)   |
| Nome e indirizzo del datore di lavoro | Facoltà di Architettura di Firenze   |
| Tipo di attività o settore            | Docenza  |
| Data                                  | 2003 - 2004  |
| Lavoro o posizione ricoperti          | <b>Giornata di studi, Auditorium S. Giovanni dal tema: “Dagli ultimi restauri al museo del medio evo”</b>  |
| Nome e indirizzo del datore di lavoro | Comune di Salemi   |
| Tipo di attività o settore            | Convegno   |
| Data                                  | 11/2002  |
| Lavoro o posizione ricoperti          | <b>Presentazione del Cantiere aperto per il restauro del Castello di Salemi 3° lotto, “Itinerario di un restauro”</b>  |
| Nome e indirizzo del datore di lavoro | Comune di Salemi   |
| Tipo di attività o settore            | Convegno   |
| Data                                  | 07/2002  |
| Lavoro o posizione ricoperti          | <b>Ciclo di lezioni integrative del corso di statica delle costruzioni murarie e monumentali</b>   |
| Nome e indirizzo del datore di lavoro | Università degli studi di Firenze – Facoltà di Architettura  |
| Tipo di attività o settore            | Docenza  |
| Data                                  | 05/2002  |
| Lavoro o posizione ricoperti          | <b>Tecniche e metodologie d’intervento nelle opere d’arte presenti negli edifici religiosi</b>   |
| Nome e indirizzo del datore di lavoro | Accademia di Belle Arti Kandjscki - Trapani  |
| Tipo di attività o settore            | Docenza  |
| Data                                  | 11/2001  |
| Lavoro o posizione ricoperti          | <b>Presentazione del progetto di restauro della Chiesa delle Anime Sante del Purgatorio a Marsala, in corso d’opera, con illustrazione in video delle problematiche dei metodi e dei risultati del lavoro finora svolto che coinvolge il restauro architettonico, il miglioramento strutturale, il restauro di opere d’arte e l’adeguamento degli impianti tecnologici</b> |
| Nome e indirizzo del datore di lavoro | Società Clessidra, Salone del Restauro di Ferrara  |
| Tipo di attività o settore            | Convegno   |
| Data                                  |  |

**ALTRE NOTIZIE**

- Dal 2001/2013 - componente del Comitato Tecnico della rivista "Progettare architettura città e territorio", casa editrice Tecniche Nuove s.p.a., via Eritrea, 21 – 20157 Milano;
- Dal 06/2007/2012 - componente del Consiglio Direttivo del Club Unesco, sezione di Marsala;
- Dal 05/2007/2011 - componente del Comitato tecnico della libera Università della Politica ;
- Dal dal 2004/2011 componente del comitato scientifico del centro internazionale per gli studi Fenicio-Punici – Romani, Marsala;
- 2007 - componente del Comitato tecnico Scientifico nell'ambito del corso I.F.T.S. "Tecnico superiore addetto al restauro di pitture murali" svoltosi presso l'istituto Statale d'Istruzione Superiore Liceo Classico Statale Superiore "G. Pantaleo" in Castelvetro;
- 2004 - componente del comitato tecnico paritetico per il museo regionale dagli Elimi al medievale per il Castello di Salemi, Salemi (Tp).

**ALTRE NOTIZIE**Madrelingua(e) **Italiano**Altra(e) lingua(e) Autovalutazione  
Livello europeo (\*)**Spagnolo****Francese**

| Comprensione          |                       | Parlato               |                       | Scritto               |
|-----------------------|-----------------------|-----------------------|-----------------------|-----------------------|
| Ascolto               | Lettura               | Interazione           | Produzione            |                       |
| <b>A1</b> Utente base | <b>A1</b> Utente base | <b>A1</b> Utente base | <b>A1</b> Utente base | <b>A1</b> Utente base |
| <b>A2</b> Utente base | <b>A2</b> Utente base | <b>A2</b> Utente base | <b>A2</b> Utente base | <b>A2</b> Utente base |

Il sottoscritto, ai sensi degli artt. 46 e 47 del D.P.R. 28/12/2000 n. 445, è consapevole delle sanzioni penali previste dall'art. 76 del D.P.R. 445/2000 per ipotesi di falsità in atti e dichiarazioni mendaci. Inoltre, il sottoscritto autorizza al trattamento dei dati personali, secondo quanto previsto dalla Legge 675/96 del 31 dicembre 1996.

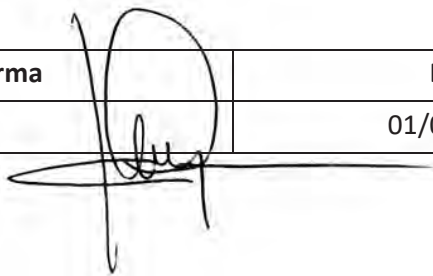
| Nome e cognome       | Firma  | Data       |
|----------------------|--|------------|
| Arch. Giovanni Nuzzo |  | 01/04/2019 |

## Comune di Petrosino

realizzazione di 400 loculi cimiteriali nella parte in ampliamento del cimitero comunale - lotto "A" del P.R.C.

Incarico: Direzione Lavori

Cronologia:

- Febbraio 2014: Progetto esecutivo

Importo dei lavori a base d'asta € 446.798,93

Stato dell'opera: concluso



## Comune di Sciacca

Appalto integrato per l'affidamento dei servizi di progettazione e realizzazione dell'allestimento del Museo del Carnevale di Sciacca (AG)

Incarico: Progettista

Cronologia:

- 2014: Progetto definitivo

- 2015: Progetto esecutivo

Importo progetto definitivo € 522.461,00

Importo progetto esecutivo € 562.461,00

Stato dell'opera: in esecuzione



## Comune di Castelvetro

Progettazione, esecuzione e verifica del contratto relativa ai lavori per la creazione di un Urban Center nel Comune di Castelvetro (TP)

Incarico: Progettista e Direttore dei lavori

Cronologia:

- 20/03/2014: validazione progetto esecutivo

Importo complessivo dell'opera: € 485.550,00,00

Stato dell'opera: in corso



## Cooperativa GIOSAFAT

Progetto di valorizzazione, musealizzazione e adeguamento tecnologico della Torre di Ligo Trapani

Incarico: Progettista

Cronologia:

- 2012: Progetto esecutivo

Importo dei lavori a base d'asta € 100.707,55

Stato dell'opera: in attesa di esecuzione

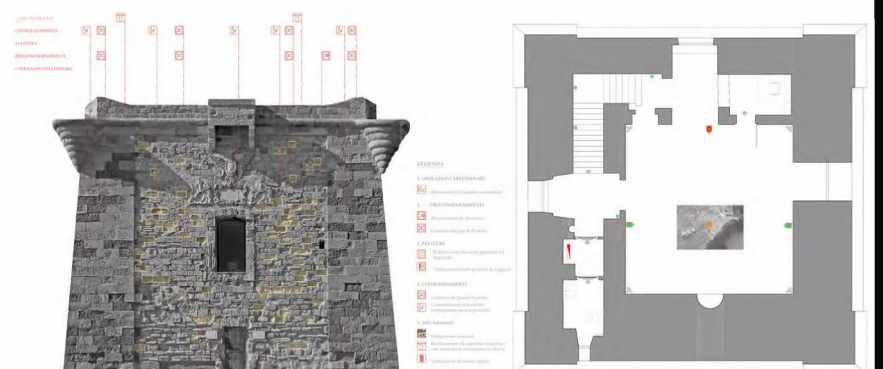



## Comune di Cinisi

Progetto di riqualificazione urbana del centro storico – riqualificazione e valorizzazione della Piazza Vittorio Emanuele Orlando

Incarico: Progettista

Cronologia:

- 2012: Progetto esecutivo

Importo dei lavori a base d'asta € 388.631,75

Stato dell'opera: in attesa di approvazione



## Diocesi di Mazara del Vallo

Restauro della Chiesa di San Giuseppe, via XI Maggio a Marsala (TP). Progetto architettonico di somma urgenza.

Incarico: Progettista e Direttore dei lavori

Cronologia:

- 2006: Progetto esecutivo di somma urgenza

Importo dei lavori a base d'asta € 77.358,32

Importo complessivo dell'opera: € 125.785,54

- Inizio lavori: 27/06/2011

- Fine lavori: 09/03/2012

Stato dell'opera: conclusa



## Assessorato Regionale alla Presidenza (Sicilia)

Progetto per la valorizzazione dell'area archeologica di Lilibeo - Marsala (TP)

Incarico: Progettista e Direttore dei lavori

Cronologia:

- 2003: progetto preliminare

Importo dei lavori a base d'asta: € 2.191.978,70

- 2003: progetto definitivo

Importo dei lavori a base d'asta: € 2.473.243,93

- 2007: Direzione Lavori

€ 2.529.563,79

Inizio lavori: 04/08/2007

Fine lavori: 21/05/2012

Stato dell'opera: conclusa



## Comune di Marsala

Progetto per la riproduzione in bronzo del portale dell'ex chiesa di San Giovannello, via Andrea d'Anna, Marsala (TP)

Incarico: Progettista e Direttore dei lavori

Cronologia:

- 2011: progetto esecutivo

Importo dei lavori a base d'asta: € 18.000

- 2011: Direzione Lavori

Importo dei lavori a base d'asta: € 18.000

Inizio lavori: 05/09/2011

Fine lavori: 21/10/2011

Stato dell'opera: conclusa



## Comune di Marsala

Progetto di restauro dell'ex Chiesa di San Giovannello da destinare a spazio culturale, Via Andrea D'Anna, Marsala (TP)

Incarico: Progettista e Direttore dei lavori

Cronologia:

- 2008: progetto definitivo  
Importo dei lavori a base d'asta: € 199.995,22  
Importo complessivo dell'opera: € 300.000,00

- 2009: progetto esecutivo  
Importo dei lavori a base d'asta: € 199.995,22  
Importo complessivo dell'opera: € 300.000,00

Stato dell'opera: in corso d'opera



## Comune di Monreale - Provincia di Palermo, Area Affari Istituzionali e Generale

Opere di completamento per la rifunzionalizzazione del Complesso monumentale "Guglielmo II" a Monreale (PA)  
Intervento di allestimento museale - Progetto esecutivo

Incarico: Progettista e coordinatore sicurezza in fase di progettazione e Direttore dei lavori (capogruppo R.T.P.)

Cronologia:

-2011: progetto esecutivo  
Importo dei lavori a base d'asta € 1.312.835,06  
Importo complessivo dell'opera: € 3.639.028,18

Stato dell'opera: in corso d'opera



## Comune di Monreale - Provincia di Palermo, Area Affari Istituzionali e Generale

Progetto definitivo, esecutivo e direzione dei lavori per le opere di completamento per la rifunzionalizzazione del Complesso monumentale "Guglielmo II" a Monreale (PA) - Interventi di riconfigurazione edilizia

Incarico: Progettista, coordinatore sicurezza in fase di progettazione, coordinatore in fase di esecuzione e direttore dei lavori (capogruppo R.T.P.)

Cronologia:

- 2008: progetto esecutivo  
Importo dei lavori a base d'asta € 976.888,42

- Inizio lavori: 17/06/2009  
- Fine lavori: 18/08/2011

Stato dell'opera: in corso di collaudo



## Comune di Monreale - Provincia di Palermo, Area Affari Istituzionali e Generale

Opere di completamento per la funzionalizzazione del complesso monumentale "Guglielmo II" - Monreale (PA)  
Completamento per opere museografiche ed allestitive

Incarico: Progettista (capogruppo R.T.P.)

Cronologia:

-2010: progetto definitivo  
Importo dei lavori a base d'asta € 1.552.067,28

Stato dell'opera: in attesa di finanziamento

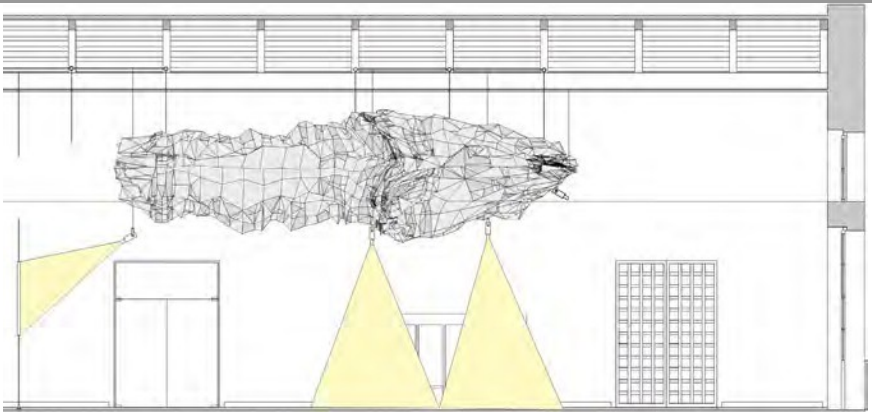



**Comune di Monreale - Provincia di Palermo, Area Affari Istituzionali e Generale**

Progetto definitivo, esecutivo e direzione dei lavori per le opere di completamento per la rifunzionalizzazione del Complesso monumentale "Guglielmo II" a Monreale (PA) - Interventi di riconfigurazione edilizia

Incarico: Progettista, coordinatore sicurezza in fase di progettazione, coordinatore in fase di esecuzione e direttore dei lavori  
(capogruppo R.T.P.)

Cronologia:

- 2008: progetto esecutivo  
Importo dei lavori a base d'asta € 976.888,42

- Inizio lavori: 17/06/2009  
- Fine lavori: 18/08/2011

Stato dell'opera: in corso di collaudo

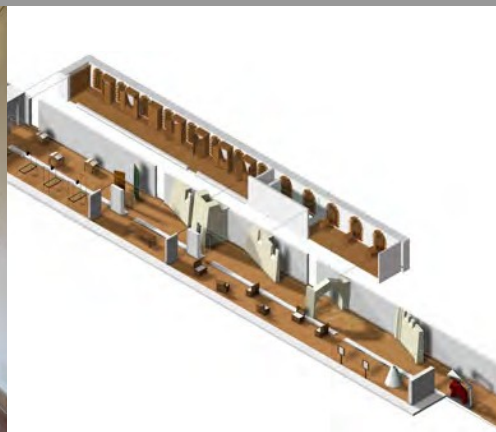

**Diocesi di Mazara del Vallo**

Progetto di restauro della Chiesa di San Giuseppe - Marsala (TP)

Incarico: Progettista

Cronologia:

- 2008: progetto esecutivo  
Importo dei lavori a base d'asta: € 2.722.541,79  
Importo complessivo dell'opera: € 5.050.000,00

Stato dell'opera: in attesa di finanziamento



**Diocesi di Mazara del Vallo**

Progetto di restauro della Chiesa di San Pietro - Marsala (TP)

Incarico: Progettista

Cronologia:

- 2008: progetto esecutivo  
Importo dei lavori a base d'asta: € 2.384.938,92

Stato dell'opera: in attesa di finanziamento

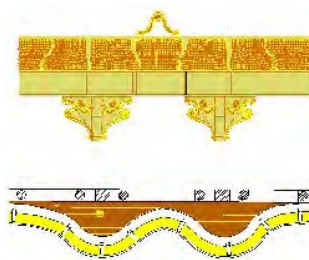

**Diocesi di Mazara del Vallo**

Progetto per il restauro della Chiesa di San Pietro, Marsala (TP)

Incarico: Progettista

Cronologia:

-2008: progetto esecutivo  
Importo dei lavori a base d'asta € 1.298.833,98

Stato dell'opera: in attesa di finanziamento

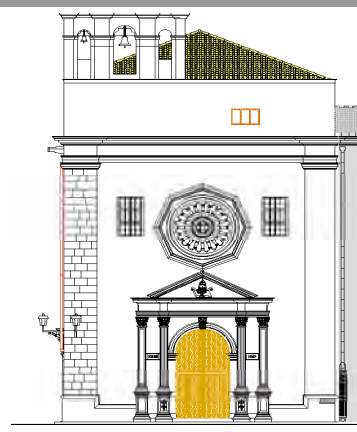



**Ente religioso dei Frati agostiniani Scalzi (TP),  
Progetto di restauro della Chiesa dell'Utria-Marsala (TP)**

Incarico : Progettista e coordinatore in fase di progettazione

Cronologia :

- 2008 : progetto esecutivo

Importo dei lavori a base d'asta: € 3.231.607,68

Stato dell'opera : in attesa di finanziamento



**Curia Vescovile di Mazara del Vallo**

Restauro della Chiesa delle Anime Sante del Purgatorio San Sebastiano e Fabiano - Marsala (TP)

Incarico: Progettista-Direttore dei lavori

Cronologia:

- 1997: progetto generale esecutivo

Importo dei lavori a base d'asta: € 1.642.631,25

• 1999: I lotto esecutivo

Importo dei lavori a base d'asta: € 1.561.523,20

• 2000: Direzione Lavori

- 2001: collaudato

• 2008: aggiornamento progetto esecutivo

Importo dei lavori a base d'asta: € 775.809,08

Importo complessivo dell'opera: € 1.825.000,00

Stato dell'opera : in attesa di finanziamento



**Comune di Bisacquino**

Progetto esecutivo "Lavori per l'ampliamento, la sistemazione e l'acquisto di manufatti e strumenti tecnologici per il museo civico" Bisacquino (PA)

Incarico: Progettista e Direttore dei lavori

Cronologia:

• 2009: progetto esecutivo

Importo dei lavori a base d'asta: € 647.921,87

Importo complessivo dell'opera: € 930.000,00

• Inizio lavori: 16/12/2010

• Fine lavori: 14/12/2012

Stato dell'opera: in corso di collaudo

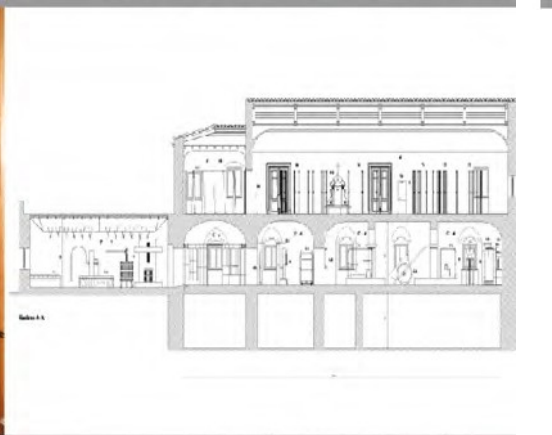

**Comune di Salemi (TP)**

Restauro del Castello arabo normanno di Salemi (TP)

Incarico: Progettista - Direttore dei lavori  
(incarico congiunto con altro professionista)

Cronologia:

• 1988-1989 I lotto

Importo dei lavori a base d'asta: € 698.676,06

• 1996-1999 II lotto

Importo dei lavori a base d'asta: € 384.346,63

• 2000-2005 III lotto

Importo dei lavori a base d'asta: € 1.159.531,24

• 2003- 2008 IV lotto

Importo dei lavori a base d'asta: € 1.203.036,54

• 2009 • Collaudato





### Diocesi di Mazara del Vallo

Progetto di restauro della Chiesa di San Giovanni Battista - Marsala (TP)

Incarico: Progettista

Cronologia:

- 2003: progetto esecutivo  
Importo dei lavori a base d'asta € 677.387,00  
Importo complessivo dell'opera: € 1.210.000,00

Stato dell'opera: diretto da altro professionista



### Diocesi di Mazara del Vallo

Progetto di restauro delle decorazioni parietali e del pavimento musivo della Grotta della "Sibilla Lilibetana" nel parco archeologico di Lilybeo Marsala (TP)

Incarico: Progettista

Cronologia:

- 2003: progetto esecutivo  
Importo dei lavori a base d'asta: € 574.155,18

Stato dell'opera: diretto da altro professionista



### Diocesi di Trapani

Progetto di restauro della Chiesa di Santa Maria del Soccorso "Badia Nuova"- Trapani

Incarico: Progettista

Cronologia:

- 2001: progetto preliminare  
Importo dei lavori a base d'asta: € 2.870.380,30
- 2004: progetto esecutivo  
Importo dei lavori a base d'asta: € 1.441.407,40

Stato dell'opera: in attesa di finanziamento

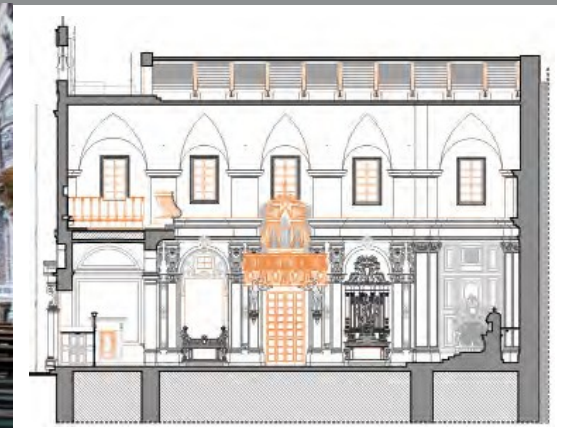

### Comune di Revere (MN)

Restauro di una parte del Palazzo Ducale Gonzaghesco di Revere - Revere (MN)

Incarico: Progettista, coordinatore sicurezza in fase di progettazione e direttore dei lavori.  
(Incarico congiunto con altro professionista)

Cronologia:

- 2002: progetto preliminare  
Importo dei lavori a base d'asta: € 1.000.789,28
- 2002: progetto definitivo  
Importo dei lavori a base d'asta: € 1.049.256,00
- 2003: progetto esecutivo  
Importo dei lavori a base d'asta: € 1.060.969,96

- Inizio lavori: 29/04/2004
- Fine lavori: 28/04/2006
- Collaudo: 29/08/2007





### Assessorato Regionale ai Beni Culturali e Ambientali (Sicilia)

Progetto per il restauro della Chiesa di Santa Caterina e del complesso architettonico- Ruderì di Gibellina (TP)

Incarico: Progettista - Direttore dei lavori

Cronologia:

- 1985: I lotto esecutivo

Importo dei lavori a base d'asta: € 101.208,83

-1988: II lotto esecutivo

Importo dei lavori a base d'asta: € 445.092,28

-1993: lotto di completamento

Importo dei lavori a base d'asta: € 25.856,67

Stato dell'opera: collaudato



### Soprintendenza ai Beni Culturali e Ambientali (TP)

Progetto di restauro del Duomo di Erice e della Torre campanaria- Erice (TP)

Incarico: Progettista-Direttore dei lavori

Cronologia:

-1985: I lotto esecutivo

Importo dei lavori a base d'asta € 91.290,46

-1988: II lotto esecutivo

Importo dei lavori a base d'asta: € 114.279,55

Stato dell'opera: collaudato



### Soprintendenza ai BB.CC.AA. (Tp)

Progetto di itinerari turistici, dell'area archeologica del parco di Lilibeo compresa tra viale Veneto, viale Piave e Lungomare Boeo, ex poligono di Tiro - Marsala (TP)

Incarico: Progettista e Direttore dei lavori

Cronologia:

- 1985: Progetto esecutivo

Importo dei lavori a base d'asta € 175.000,00

Stato dell'opera: completato



### Soprintendenza ai BB.CC.AA. (TP)

Progetto per la protezione e per la valorizzazione dell'insula I area archeologica del parco di Lilibeo compresa tra viale Veneto, viale Piave e Lungomare Boeo - Marsala (TP)

Incarico: progettista

(incarico congiunto con altro professionista)

Cronologia:

- 1987: progetto esecutivo

Importo dei lavori a base d'asta: € 1.016.551,65



## Curia dei Frati agostiniani Scalzi- Ferrara

Progetto di restauro della chiesa di San Giuseppe, S. Rita e S. Tecla e della rettoria - Ferrara

Incarico: Progettista

Cronologia:

- 2002: progetto definitivo

Importo dei lavori a base d'asta: € 1.943.92,15

Stato dell'opera: in attesa di finanziamento



## Ente religioso dei Frati agostiniani Scalzi - Roma

Progetto di conservazione della Chiesa di Gesù e Maria - Roma

Incarico: Progettista

Cronologia:

- 2002: progetto definitivo

Importo dei lavori a base d'asta: € 4.846.662,06

Stato dell'opera: in attesa di finanziamento

