

Legenda

SPOSTAMENTI COMPLESSIVI EMESSI (SPOSTAMENTI GIORNO)

- < 1000
- 1001 - 2000
- 2001 - 5000
- 5001 - 10000
- 10001 - 50000
- 50001 - 100000
- 100001 - 250000
- 250001 - 1000000
- > 1000000

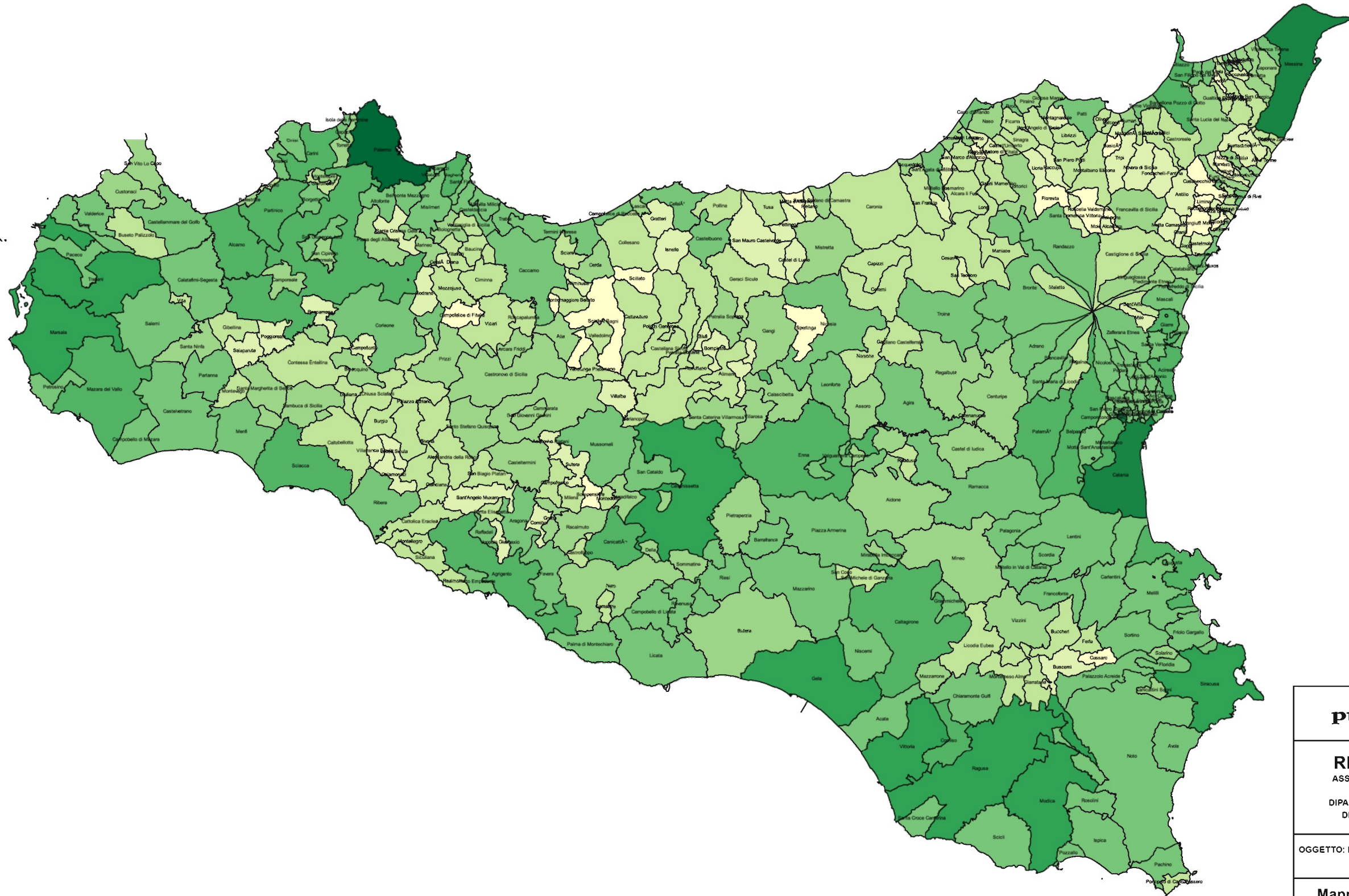

REGIONE SICILIANA
 ASSESORATO DELLE INFRASTRUTTURE
 E DELLA MOBILITA'
 DIPARTIMENTO DELLE INFRASTRUTTURE,
 DELLA MOBILITA' E DEI TRASPORTI.

OGGETTO: Piano Regionale dei Trasporti e della Mobilità
 della Regione Siciliana

**Mappatura degli spostamenti
 complessivi emessi - 2015**

DATA DI INFORMATIZZAZIONE
 19/12/16



SCALA 1:900000