

Call for Contribution

Tutti i ricercatori e gli operatori della sanità interessati sono invitati a presentare i propri contributi esclusivamente sotto forma di poster. Tali contributi oltre a comprendere i temi principali del convegno potranno riguardare i principali argomenti del panorama dell'epidemiologia.

I contributi dovranno essere inviati entro e non oltre il **4 maggio 2014** al seguente indirizzo di posta elettronica: **a.vargetto@newserviceteam.com** in formato power point, in un'unica diapositiva con orientamento orizzontale (formato 100 cm di base e 70 cm di altezza) e saranno pubblicati, dopo valutazione, esclusivamente su supporto informatico predisposto dall'organizzazione, non prevedendosi spazi espositivi dedicati al formato cartaceo.

I poster dovranno essere organizzati secondo il seguente schema:

- 1) titolo, autori e affiliazioni
- 2) introduzione
- 3) obiettivi
- 4) materiali e metodi
- 5) risultati
- 6) conclusioni

Con l'invio del contributo, al sopraindicato indirizzo di posta elettronica, si intende automaticamente autorizzato il Comitato Scientifico alla gestione e pubblicazione, anche su eventuale raccolta degli atti, del proprio contributo.

Per ulteriori informazioni: achille.cernigliaro@regione.sicilia.it - cell 335.6702175

I Poster verranno presentati presso la Sala delle Capriate - Palazzo Chiaramonte Steri

SEDE CONGRESSUALE

Palazzo Chiaramonte Steri - Piazza Marina, 61 - tel. 091 6075306, Palermo



ALBERGHI CONVENZIONATI CON PALAZZO CHIARAMONTE STERI

Hotel Palazzo Sitano, 4 * - Via Vittorio Emanuele, 114 - Palermo - tel. 091.6119880 booking@palazzositano.it (vicino Piazza Marina, sede dello Steri)

Hotel De France - ERSU - Vicolo del Sant'Uffizio Ai Tribunali, 6, (Piazza Marina) Palermo cell. 328.1175106 - Sig.ra Fallone, 0916545925 residenza@ersupalermo.it

Hotel Plaza Opèra, 4 * - Via Nicolò Gallo, 2, - Palermo Tel 091.3819026 info@hotelplazaopera.com

The HotelSphere Hotel & Villa Collection - Via Nicolò Gallo, 2 Palermo - tel. 091.3819026 giulia.briguglia@thehotelsphere.com

Hotel Principe di Villafranca, 4 * - Via G. Turrisi Colonna, n° 4 - Palermo - Tel. 091.6118523 info@principedivillafranca.it

New Service srl

Provider e segreteria organizzativa:

Tel. 0932 080227 Fax 0932 080259 mob. 346 6782692 - 335 5256912 e-mail: info@newserviceteam.com



Per l'evento saranno assegnati n. 7,5 Crediti ECM (732-95662). L'evento è riservato a n. 150 partecipanti: tutte le professioni. **Obiettivo formativo: Epidemiologia - Prevenzione e Promozione della Salute**

Ai fini dell'acquisizione dei crediti formativi ECM è obbligatorio: aver preso parte al 100% del programma dell'attività formativa; firma di entrata ed uscita sul registro; aver compilato la documentazione in ogni sua parte; aver superato il questionario di valutazione ECM (score 75%); aver compilato la scheda di valutazione evento ECM.

SCHEDA ISCRIZIONE

Inviare a: Segreteria Organizzativa New Service srl
fax 0932 080259 e-mail: a.vargetto@newserviceteam.com
(si prega di compilare la presente scheda in tutte le sue parti in stampatello) fino ad esaurimento posti

ISCRIZIONE GRATUITA

Cognome _____

Nome _____

Nato a _____ il _____

Cod. fiscale _____

Indirizzo _____

Città _____ CAP _____

Tel. _____ Cell. _____

Fax _____ e-mail _____

Professione: _____

Disciplina: _____

Azienda di appartenenza: _____

Iscrizione Ordine/Albo/Collegio prof.le di _____ N. _____

Indicare se:

- libero professionista dipendente convenzionato
 privo di occupazione

Si informa che i dati personali saranno trattati esclusivamente per le finalità previste dalla normativa vigente in materia di protezione dei dati personali (D.L.vo n. 196/2003). I dati da Lei forniti verranno trattati per finalità contabili amministrative e per l'ottenimento dei crediti ECM. Il trattamento sarà effettuato con supporto cartaceo, informatico e telematico. Il conferimento dei dati è obbligatorio e l'eventuale mancato consenso a fornire tali dati non consentirebbe l'avvio delle procedure relative all'assegnazione dei crediti ECM.

Data _____ Firma _____

A I E Associazione Italiana di Epidemiologia



REGIONE SICILIANA
Assessorato della Salute
Dipartimento per le Attività Sanitarie
e Osservatorio Epidemiologico
Servizio Promozione della Salute



UNIVERSITÀ
DEGLI STUDI
DI PALERMO

CONVEGNO DI PRIMAVERA 2014 DELL'ASSOCIAZIONE ITALIANA DI EPIDEMIOLOGIA



mod. 07_5_1 rev. 0 del 22.04.2011

L'EPIDEMIOLOGIA PER LA SOSTENIBILITÀ DEI SISTEMI SANITARI A LIVELLO AZIENDALE E REGIONALE: QUALI EVIDENZE PER LA PREVENZIONE E LA PROGRAMMAZIONE?

**Palermo, 14 - 15 maggio 2014
Palazzo Chiaramonte Steri**

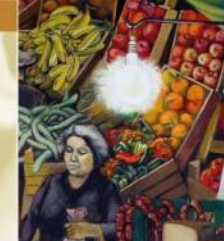

WORKSHOP

Nuove linee di intervento per la prevenzione e contributo delle sorveglianze in Sicilia

MERCOLEDÌ 14 MAGGIO 2014

Moderatori: Maria Paola Ferro, Giuseppe Ferrera

9.30 Saluti

Ignazio Tozzo

INTRODUZIONE

Salvatore Scondotto

INTERVENTI:

La Formazione per il Nuovo Piano Nazionale della Prevenzione
Stefania Vasselli

Gli screening oncologici: stato dell'arte
Gabriella Dardanoni

Calendario per la vita: coperture vaccinali
Mario Palermo

Gli infortuni sul lavoro
Leonardo Ditta

Nuovo report regionale PASSI
Patrizia Miceli

Nuovo report regionale OKKIO alla Salute
Achille Cernigliaro

Esperienze aziendali: Lo screening in Provincia di Siracusa
Sabrina Malignaggi, Alfonso Nicita

Esperienze aziendali: i programmi di prevenzione primaria in provincia di Catania
Salvatore Cacciola

13.00 Discussione

13.15 Pausa pranzo

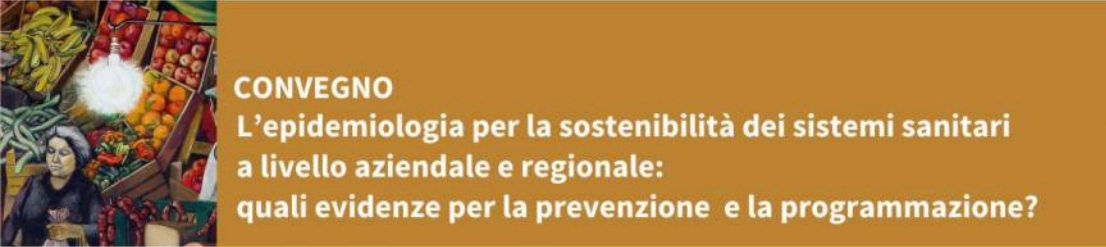

CONVEGNO
L'epidemiologia per la sostenibilità dei sistemi sanitari a livello aziendale e regionale: quali evidenze per la prevenzione e la programmazione?

MERCOLEDÌ 14 MAGGIO 2014



- 14.00 Accoglienza e registrazione dei partecipanti
- 14.30 Interventi di Apertura
 Roberto Lagalla *Rettore Università degli Studi di Palermo*
 Lucia Borsellino *Assessore Regionale alla Salute*
 Ignazio Tozzo *Dirigente Generale D.A.S.O.E.*
 Salvatore Sammartano *Dirigente Generale D.P.S.*
 Paola Michelozzi *Presidente AIE*
 Salvatore Amato *Presidente Ordine dei Medici di Palermo*
 Francesco Vitale *Presidente Scuola di Medicina, Università di Palermo*
- 15.00 **Il Piano straordinario di interventi di sanità pubblica nelle aree a rischio ambientale della Sicilia**
 Ignazio Tozzo
- 15.15 **I SESSIONE**
Il SSN per la tutela e promozione della salute nelle aree a rischio ambientale. Quale valutazione epidemiologica?
Moderatori: Ignazio Tozzo, Paola Michelozzi
- 15.30 **Quali modelli di valutazione epidemiologica e di impatto nelle aree a rischio ambientale?**
 Francesco Forastiere
- 15.50 **La valutazione sistematica nazionale di Sentieri**
 Pietro Comba
- 16.10 **Un esempio della applicazione dello studio di coorte residenziale nell'area di Gela**
 Daniela D'Ippoliti
- 16.30 **Il biomonitoraggio degli inquinanti ambientali: risultati e presa in carico degli outliers**
 Fabrizio Bianchi
- 16.50 **La percezione del rischio: risultati nazionale del modulo ambiente del sistema di sorveglianza PASSI**
 Giuliano Carrozzini
- 17.10 **Nuovi modelli di sorveglianza e di intervento a livello regionale**
La sorveglianza delle malformazioni congenite in Sicilia
 Gabriella Dardanoni

- L'intervento nell'area di Taranto**
 Lucia Bisceglia
- 17.40 **Tavola rotonda: Ruolo dei registri tumori nella sorveglianza sul rischio ambientale**
Moderatori: Achille Cernigliaro, Anselmo Madeddu
- Discussant:
 Marine Castaing, Franco Tisano, Rosario Tumino, Pina Candela
- 18.45 Chiusura dei lavori

GIOVEDÌ 15 MAGGIO 2014

- 9.00 **II SESSIONE**
Qualità delle cure ed appropriatezza nel SSN
La valutazione di esito come strumento di miglioramento dell'efficacia ed equità nel SSN
Moderatori: Remo Bonichi, Fabrizio Faggiano
- 9.20 **Il PNE e i limiti delle misure**
 Marina Davoli
- 9.40 **Le esperienze regionali a confronto:**
Utilizzo degli indicatori di esito per la valutazione delle direzioni aziendali in Sicilia
 Salvatore Scondotto
- La valutazione di esito dei percorsi assistenziali nel Lazio**
 Danilo Fusco
- La valutazione della rete cardiologica in Emilia Romagna**
 Rossana De Palma
- Indicatori di outcome visti dalla prospettiva dei territori in Toscana**
 Andrea Vannucci
- La valutazione dei percorsi diagnostico assistenziali nel tumore della mammella**
 Rosanna Cusimano
- 10.55 Discussione
- 11.15 Coffee Break

- 11.30 **III SESSIONE**
I controlli analitici per la qualità della documentazione sanitaria e la garanzia dei LEA: da adempimento burocratico ad opportunità di miglioramento
Moderatori: Salvatore Requirez, Giovanni De Luca
- 11.50 **Programmi per il miglioramento della qualità delle fonti e della documentazione sanitaria**
 Flavia Carle
- 12.10 **Modelli regionali a confronto**
Regione Sicilia
 Giuseppe Murolo
Regione Lombardia
 Daniela Nicolosi
- 12.40 Discussione
 13.00 Pausa pranzo
- 14.30 **IV SESSIONE**
L'impatto della "sovradiagnosi" sull'aumento dei consumi sanitari per cronicità: quali conseguenze per il futuro nel SSN?
Moderatori: Francesco Vitale, Salvatore Sammartano
- 14.50 **Misurare i consumi per cronicità nel SSN**
 Cesare Cislighi
- 15.10 **Sovra diagnosi e sovra trattamento**
 Carlo Saitto
- 15.30 **Sovratrattamento e appropriatezza prescrittiva**
 Achille Caputi
- 15.50 **Tavola rotonda: Sovradiagnosi e sostenibilità per i servizi in Sicilia**
Moderatori: Francesco La Placa, Salvatore Amato
- Discussant: Luigi Spicola, Salvatore Brugaletta, Giuseppe Noto, Giorgio Trizzino, Giuseppe Greco, Pietro Di Fiore, Luigi Galvano
- 16.50 Verifica apprendimento
- 17.00 Chiusura dei lavori

- RESPONSABILI SCIENTIFICI**
Michelozzi Paola - Presidente AIE - Dipartimento di Epidemiologia Regionale Lazio
Tozzo Ignazio - Dirigente Generale Dipartimento Regionale per le Attività Sanitarie ed Osservatorio Epidemiologico - Regione Siciliana
- SEGRETERIA SCIENTIFICA**
Barchielli Alessandro - Unità di Epidemiologia Azienda Sanitaria Firenze
Bena Antonella - Servizio di Epidemiologia ASL TO3
Bietta Carla - UOSD Epidemiologia - Azienda USL2 dell'Umbria
Cernigliaro Achille - Dipartimento per le Attività Sanitarie e Osservatorio Epidemiologico - Regione Siciliana
Dardanoni Gabriella - Dirigente Responsabile Coordinamento screening oncologici e di popolazione - Dipartimento per le Attività Sanitarie e Osservatorio Epidemiologico - Regione Siciliana
Faggiano Fabrizio - Vice Presidente AIE - Dipartimento di Medicina Traslazionale - Università del Piemonte Orientale "Amedeo Avogadro"
Ferro Maria Paola - Unità Operativa Sorveglianza dei Determinanti e delle Dipendenze - Regione Siciliana
Gianicolo Emilio - Istituto di Fisiologia clinica - CNR
Kirchmayer Ursula - Dipartimento di Epidemiologia del SSR Lazio
La Placa Francesco Paolo - Servizio 8 "Programmazione Territoriale" - Dipartimento Pianificazione Strategica - Assessorato della Salute - Regione Siciliana
Murolo Giuseppe - Responsabile Servizio 5 "Qualità, Governo Clinico e Sicurezza dei pazienti" - Dipartimento per le Attività Sanitarie e Osservatorio Epidemiologico - Regione Siciliana
Petrelli Alessandro - Istituto Nazionale per la Promozione della Salute delle popolazioni Migranti e per il contrasto delle malattie della Povertà (INMP) - UOS Epidemiologia
Requirez Salvatore - Servizio Promozione della Salute - Dipartimento per le Attività Sanitarie e Osservatorio Epidemiologico - Regione Siciliana
Sciacca Salvatore - Direttore Scientifico Registro Territoriale dei Tumori della Provincia di Catania, Messina e Siracusa
Scondotto Salvatore - Servizio Promozione della Salute - Dipartimento per le Attività Sanitarie e Osservatorio Epidemiologico - Regione Siciliana
Vitale Francesco - Professore Ordinario Di Igiene e Medicina Preventiva - Università di Palermo