

# COMUNE DI SPERLINGA

STRALCIO I.G.M. SCALA 1:25.000  
FOGLI NN. 260 II N. O.-260 II S.O.

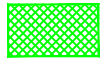



Area oggetto d'intervento

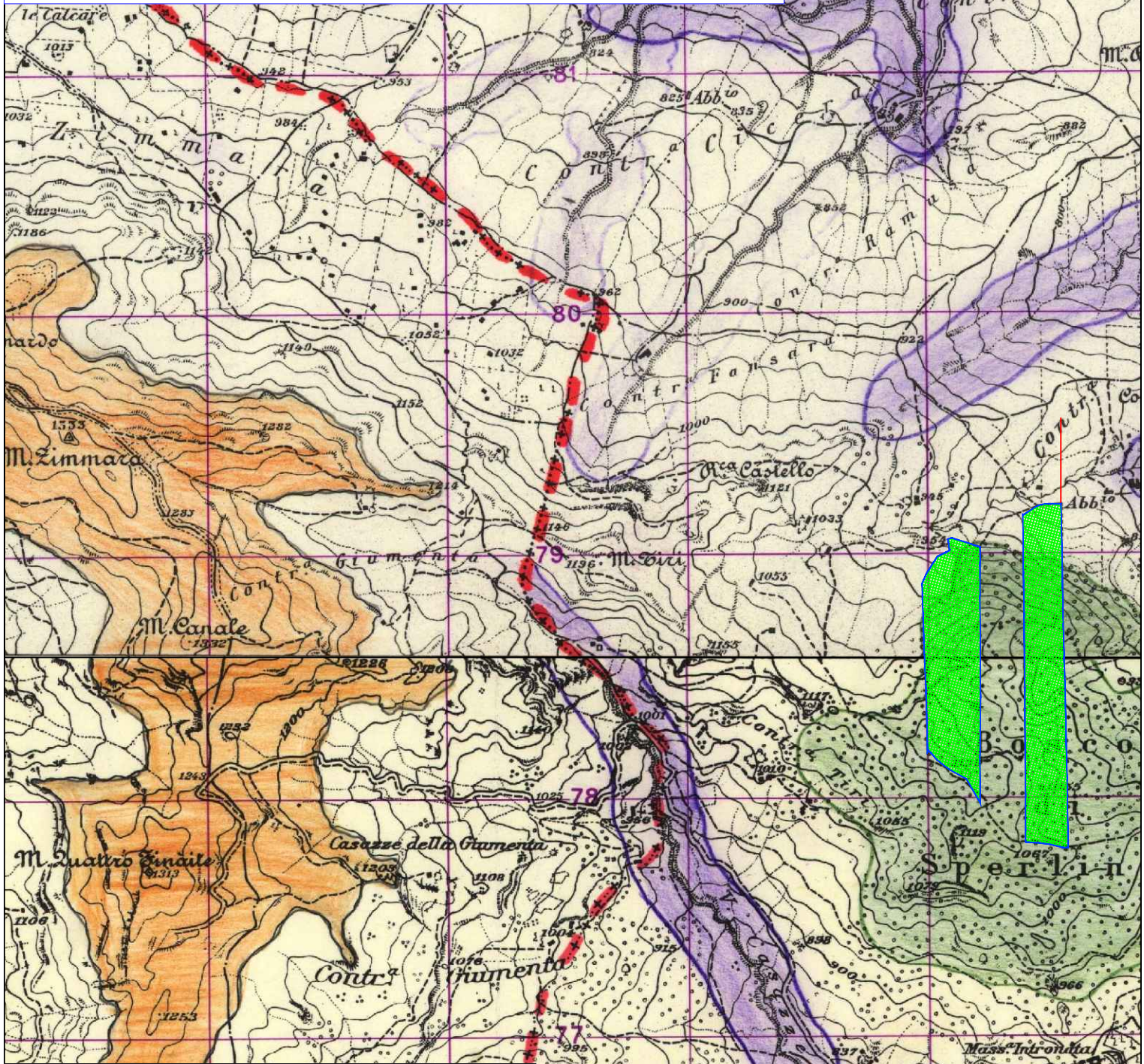

Confine Aziendale

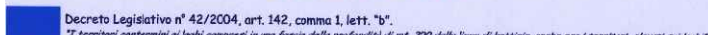
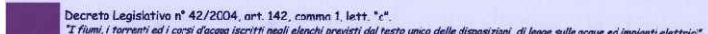
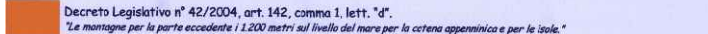
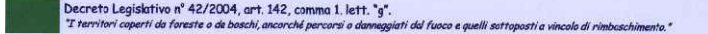
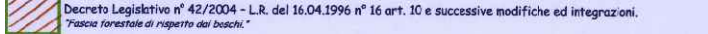
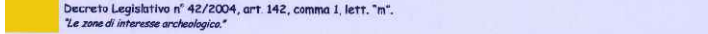
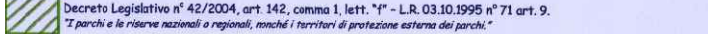

### Legenda vincoli in cartografia

-  Decreto Legislativo n° 42/2004, art. 142, comma 1, lett. "b".  
"I territori contigui ai laghi compresi in una fascia della profondità di mt. 300 dalla linea di battigia, anche per i territori elevati sui laghi"
-  Decreto Legislativo n° 42/2004, art. 142, comma 1, lett. "c".  
"I fiumi, i torrenti ed i corsi d'acqua iscritti negli elenchi previsti dal testo unico delle disposizioni di legge sulle acque ed impianti elettrici"
-  Decreto Legislativo n° 42/2004, art. 142, comma 1, lett. "d".  
"Le montagne per la parte eccedente i 1.200 metri sul livello del mare per la catena appenninica e per le isole."
-  Decreto Legislativo n° 42/2004, art. 142, comma 1, lett. "g".  
"I territori coperti da foreste o di boschi, ancorché percorsi o danneggiati dal fuoco e quelli sottoposti a vincolo di rimboscimento."
-  Decreto Legislativo n° 42/2004 - L.R. del 16.04.1996 n° 16 art. 10 e successive modifiche ed integrazioni.  
"Fascia forestale di rispetto dai boschi."
-  Decreto Legislativo n° 42/2004, art. 142, comma 1, lett. "m".  
"Le zone di interesse archeologico."
-  Decreto Legislativo n° 42/2004, art. 142, comma 1, lett. "f" - L.R. 03.10.1995 n° 71 art. 9.  
"I parchi e le riserve nazionali o regionali, nonché i territori di protezione esterna dei parchi."
-  Decreto Legislativo n° 42/2004, art. 140.  
"Le zone dichiarate di notevole interesse paesaggistico."

COMUNE DI SPERLINGA

STRALCIO I.G.M. SCALA 1:25.000

FOGLI NN. 260 II N. O.-260 II S.O.



Area oggetto d'intervento



Confine Aziendale

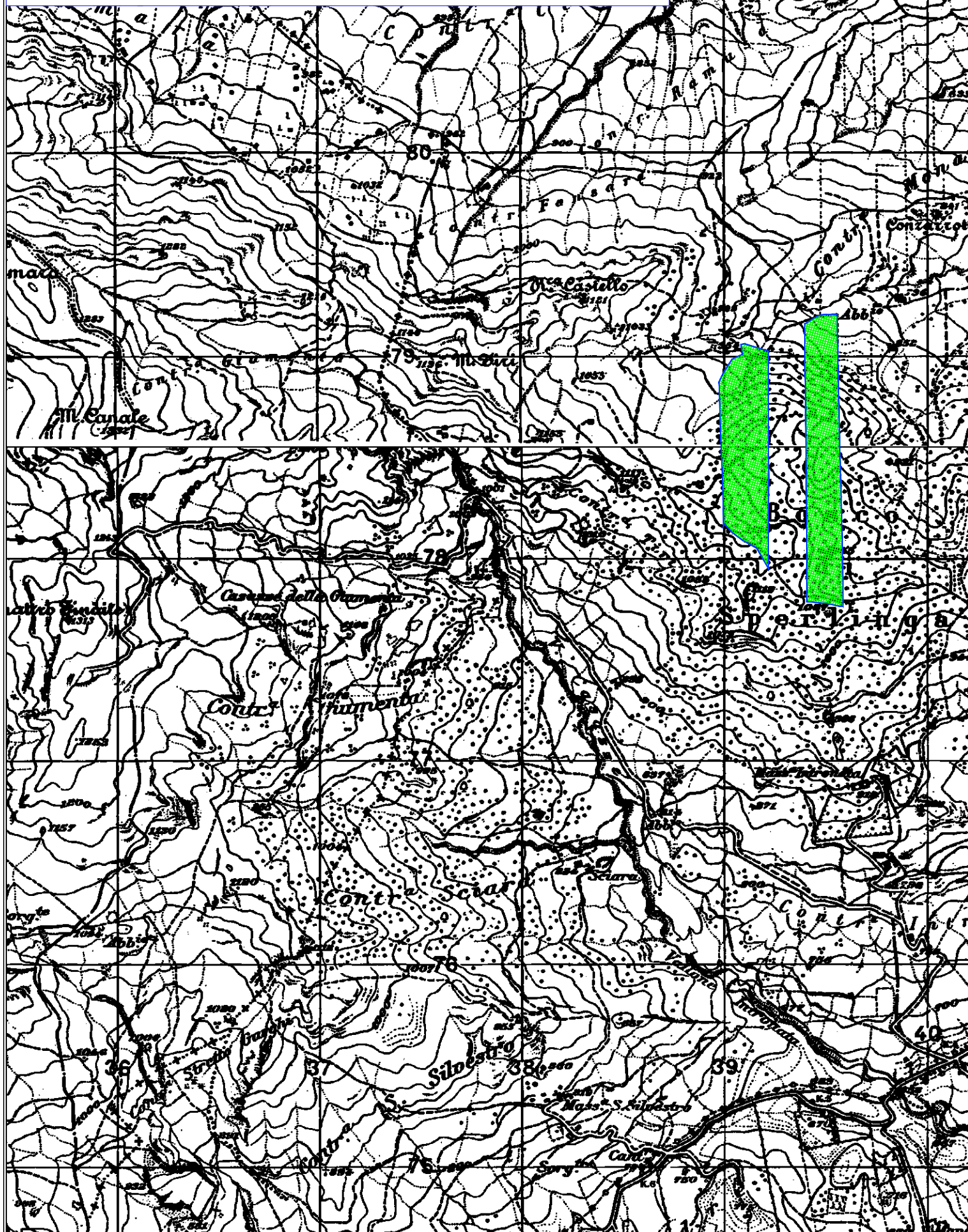

COMUNE DI SPERLINGA

STRALCIO C.T.R. SCALA 1:10.000 FOGLI NN. 622.040-622.080

 Area oggetto d'intervento

 Confine Aziendale

 Delimitazione Zona S.I.C.  
ITA 060009 "Bosco di Sperlinga, Alto Salso"

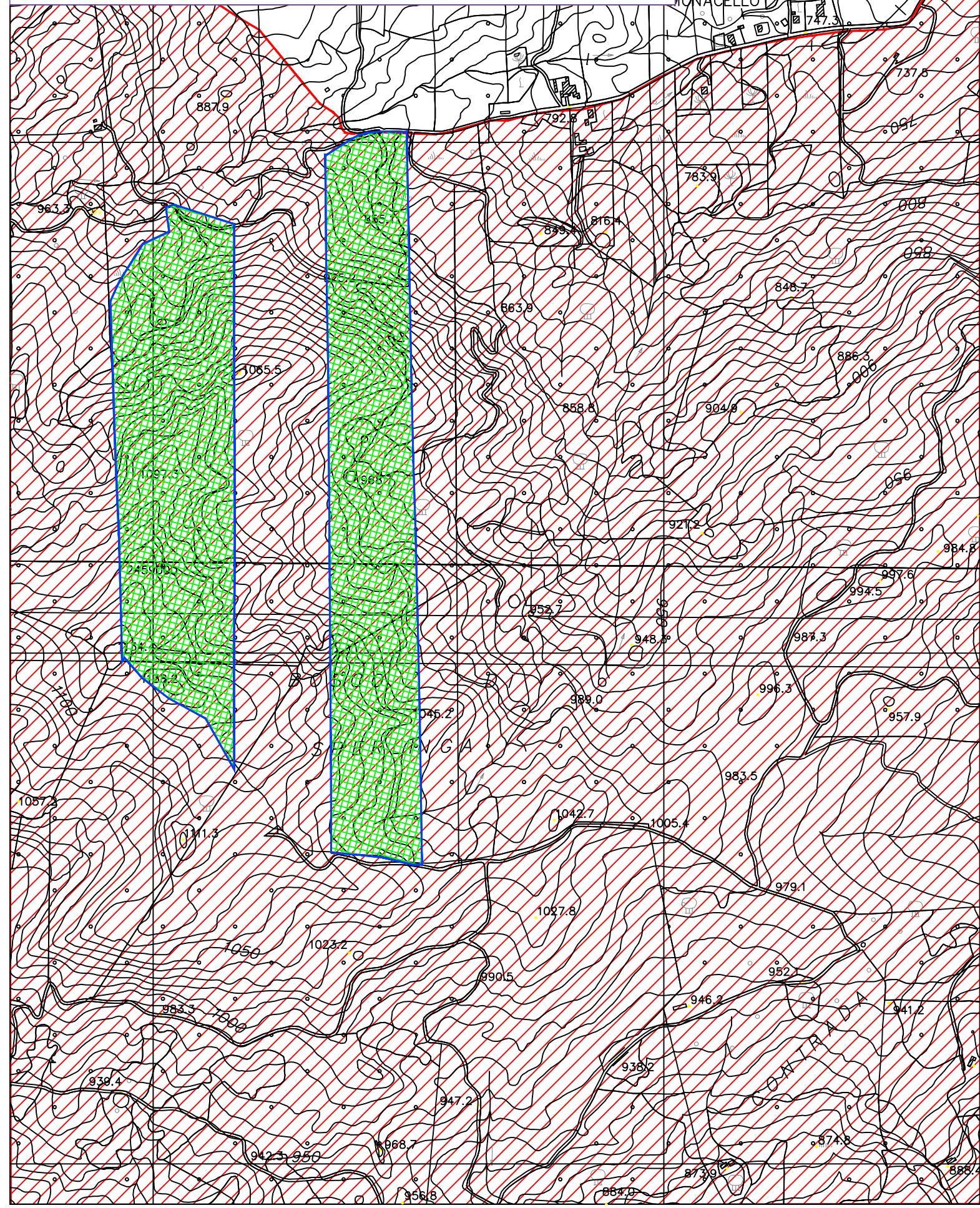
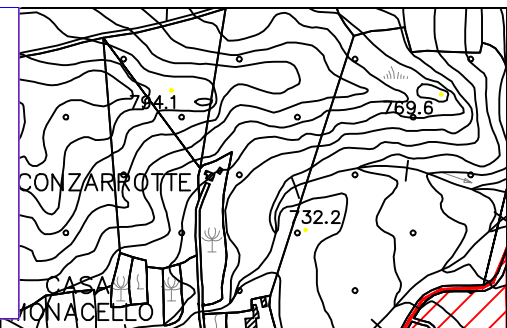

COMUNE DI SPERLINGA

STRALCIO C.T.R. SCALA 1:10.000 FOGLI NN. 622.040-622.080

 Area oggetto d'intervento



Delimitazione Area Sottoposta a Vincolo Idrogeologico

 Confine Aziendale

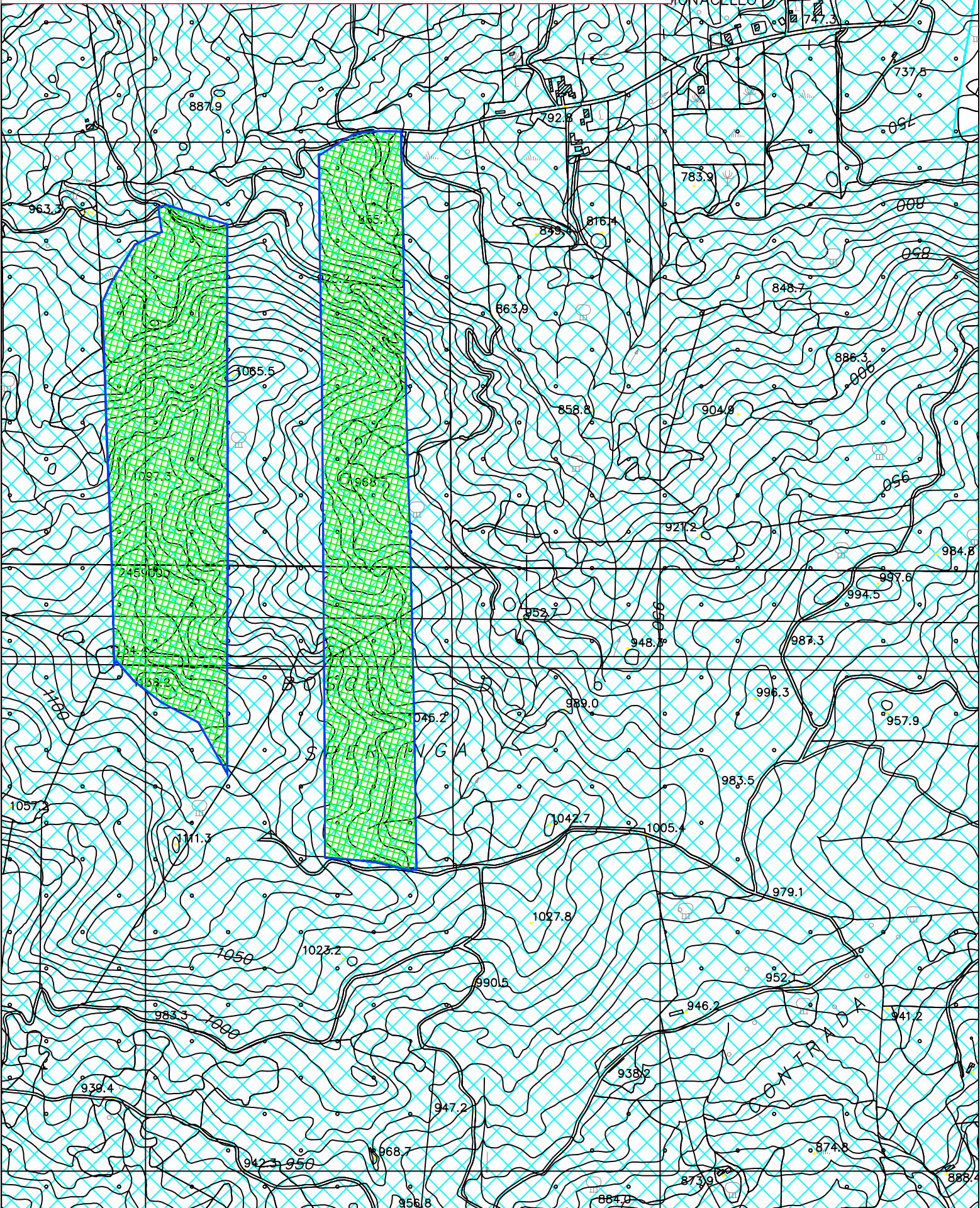
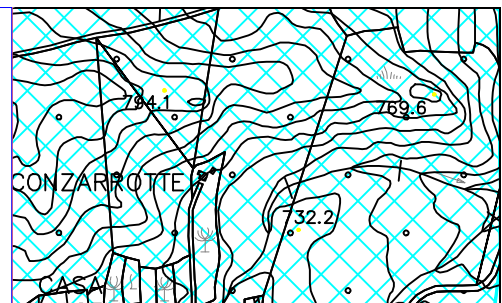

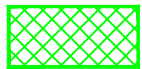

Area Oggetto dell'intervento



Confine Aziendale



COMUNE DI SPERLINGA

STRALCIO C.T.R. SCALA 1:10.000 FOGLI NN. 622.040-622.080



Area oggetto d'intervento



Confine Aziendale

