

Vincolo Idrogeologico ai sensi del R.D. 30 dicembre 1923, n. 3267
 Confini Aziendali
 Fonte: http://sif.regione.sicilia.it/sifgis/services/SIF_WMS_VINCOLO_IDROGEOLOGICO/MapServer/WMSServer

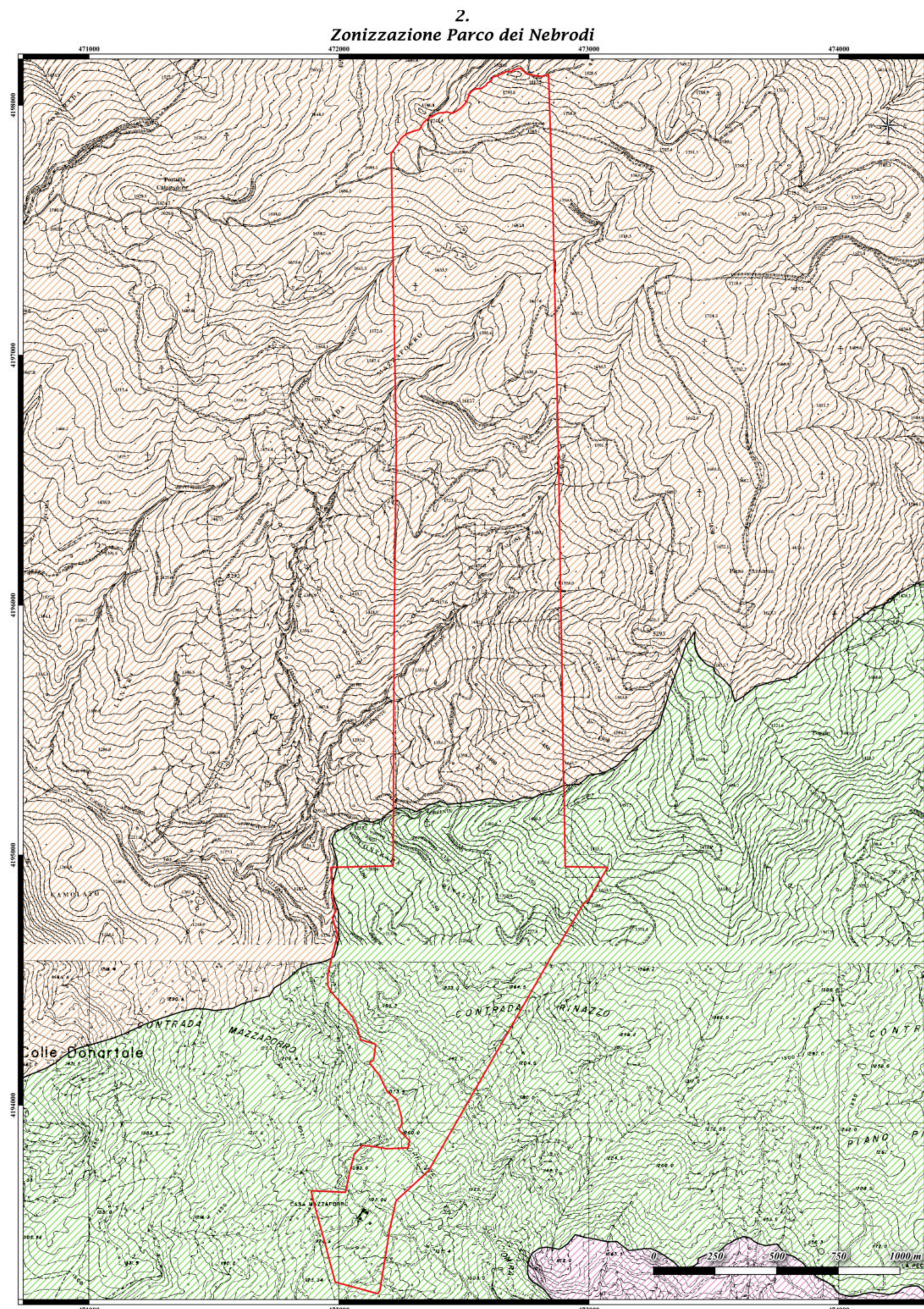

Parco dei Nebrodi - Zonizzazione
 A B C D
 Confini Aziendali

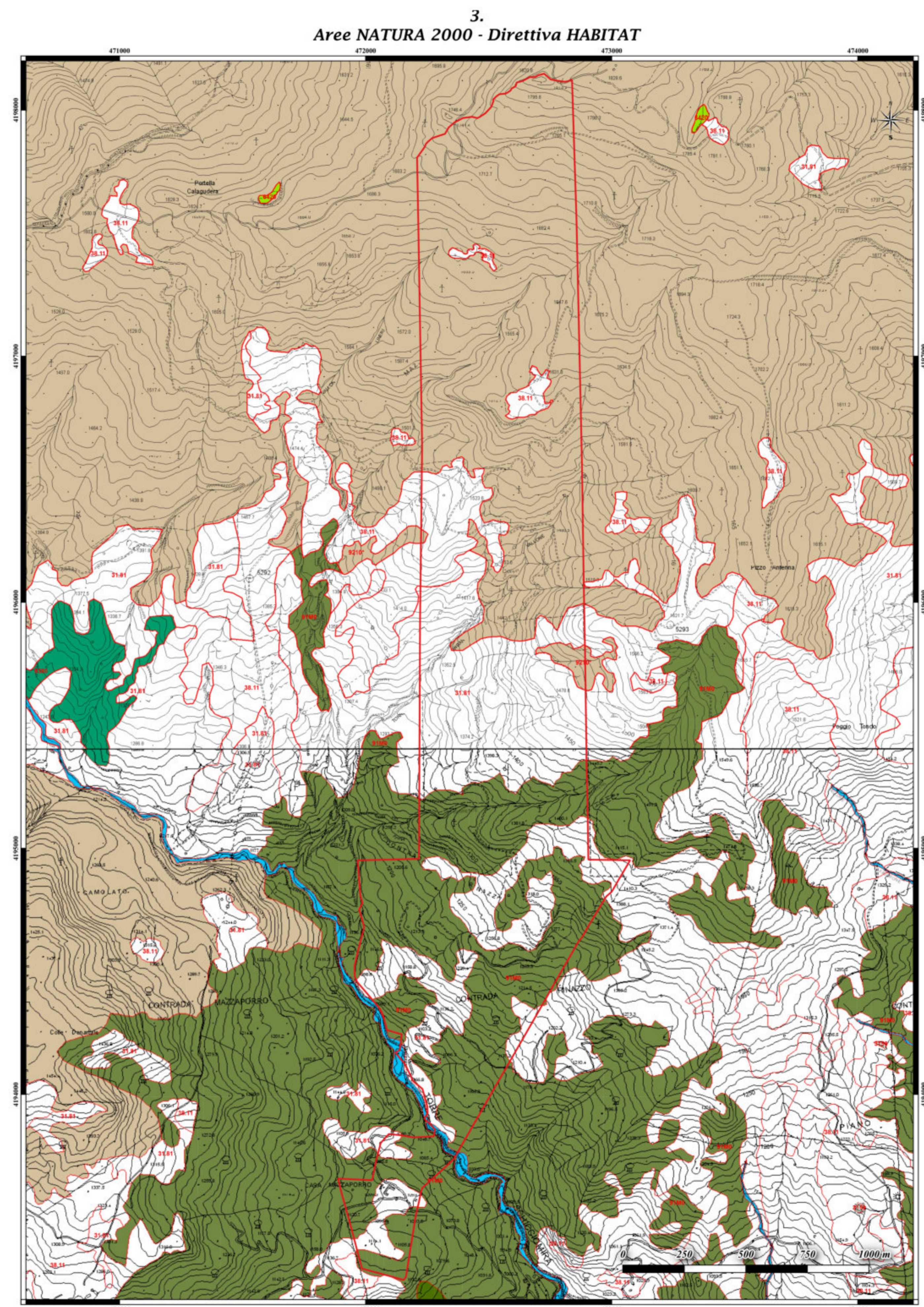

Confini Aziendali
 91.M0 - Cerrete dell'Italia meridionale e Sicilia
 9210* - Faggeti degli appennini con Taxus e Ilex (habitat prioritario)

programma	Programma di Sviluppo Rurale: Regione Sicilia 2014-2020 Regolamento (UE) n. 1305/2013
misura	MISURA 8 INVESTIMENTI NELLO SVILUPPO DELLE AREE FORESTALI E NEL MIGLIORAMENTO DELLA REDDITIVITÀ DELLE FORESTE
soggetto proponente	Azienda Agricola DI STEFANO GIACCHINO
titolo progetto	PIANO DEGLI INTERVENTI INFRASTRUTTURALI E DI PREVENZIONE DEGLI INCENDI BOSCHIVI (Strumento equivalente al Piano di Gestione Forestale) DELLE PROPRIETÀ BOSCHIVE DELL'AZIENDA DI STEFANO GIACCHINO - CONTRADA MAZZAPORRO - COMUNE DI CESARÒ
allegato	Carta dei Vincoli (Scala 1:10000)
professionista incaricato	Dott. For. Angelo Merlino
Tavola N° 3	Studio tecnico Forestale Dott. For. Angelo Merlino, PhD - Via Benedetto Virzi, 8 S.Agata di Militello (Messina)
Inquadramento Territoriale	
Legenda	Confini Aziendali "Azienda Agricola DI STEFANO GIACCHINO"
	<small>Base cartografica Carta Tecnica Regionale (CTR) Regione Siciliana Scala 1:10.000 ediz. 2012-2013 - Sezioni 612090, 612050 Proiezione Universale Trasversa di Mercatore (UTM) - Fuso 33N - Ellissoidico Internazionale del sistema geotidico mondiale WORLD GEOGRAPHIC SYSTEM (DATUM WGS84)</small>