

PIANO DEGLI INTERVENTI INFRASTRUTTURALI E DI PREVENZIONE DEGLI INCENDI
(Strumento Equivalente al Piano di Gestione Forestale)

P. S. R. SICILIA 2014/2020 - SOTTOMISURA 8.3

"Sostegno alla prevenzione dei danni arrecati alle foreste da incendi, calamità naturali ed eventi catastrofici"

DITTA: Nibali Lupica Salvatore Giuseppe
SEDE: C/da Mammina
COMUNE: Caronia (ME)

TAVOLA I

INQUADRAMENTO TOPOGRAFICO

Base Cartografica IGM 1:25.000
TAV. 252 III SD e TAV 261 IV NO
Base Cartografica Carta Tecnica regionale (CTR) Regione Sicilia 1:10.000
Sezione 598150 e Sezione 611030 Comune di Caronia C/da Mammina

I TECNICI:

Dott. Agr. Antonio Ortoleva
Dott. Agr. Carmelo Davide Gumina
Dott. For. Deborah Naro



S.Agata di Militello (ME) - Tel: 0941/701112 e-mail: agritech@studioagritech.it

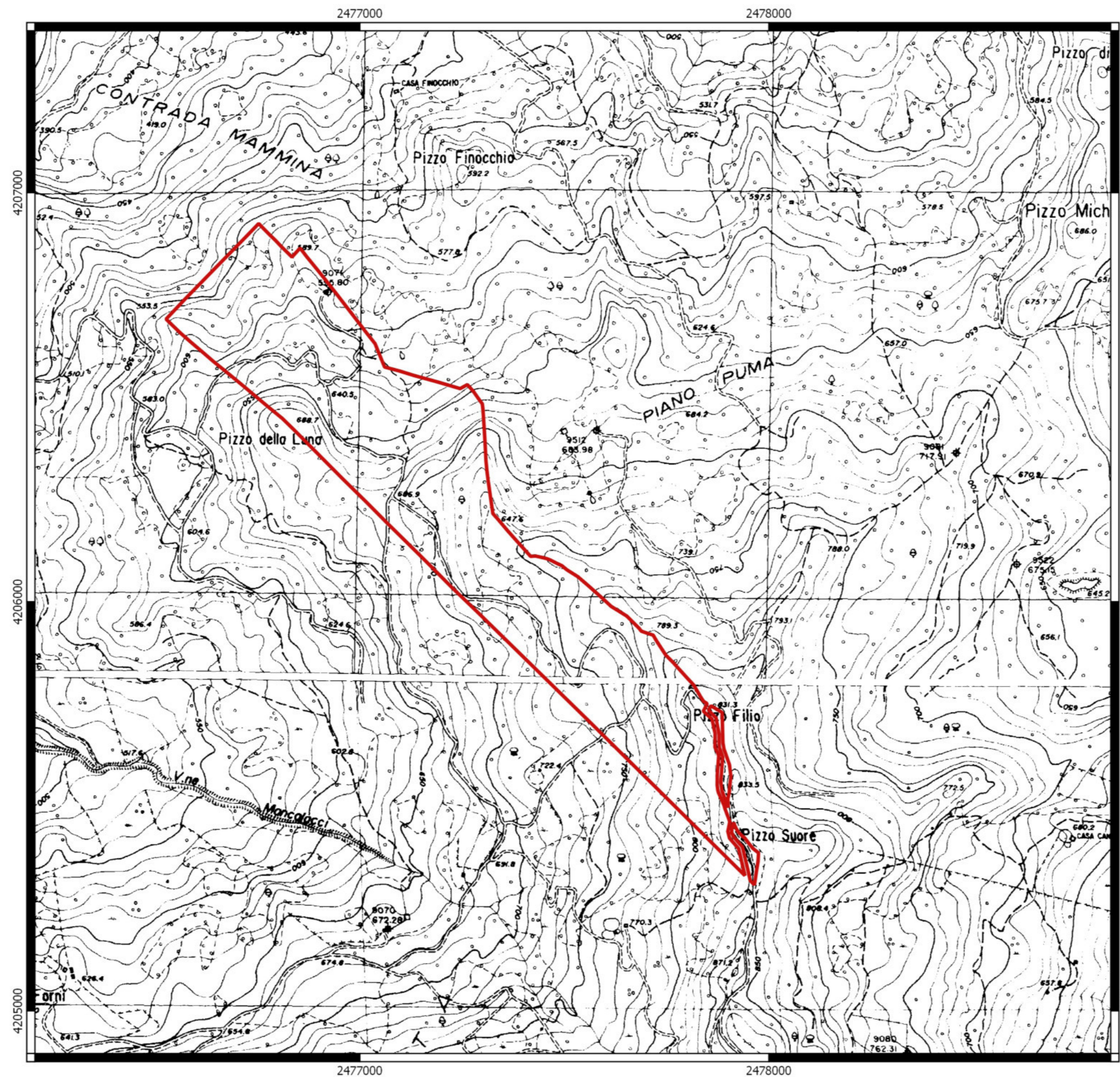

COROGRAFIA C.T.R. 1:10.000

Proprietà Sezioni n. 598150 Torre del Lauro - n. 611030 Pizzo Luminaria

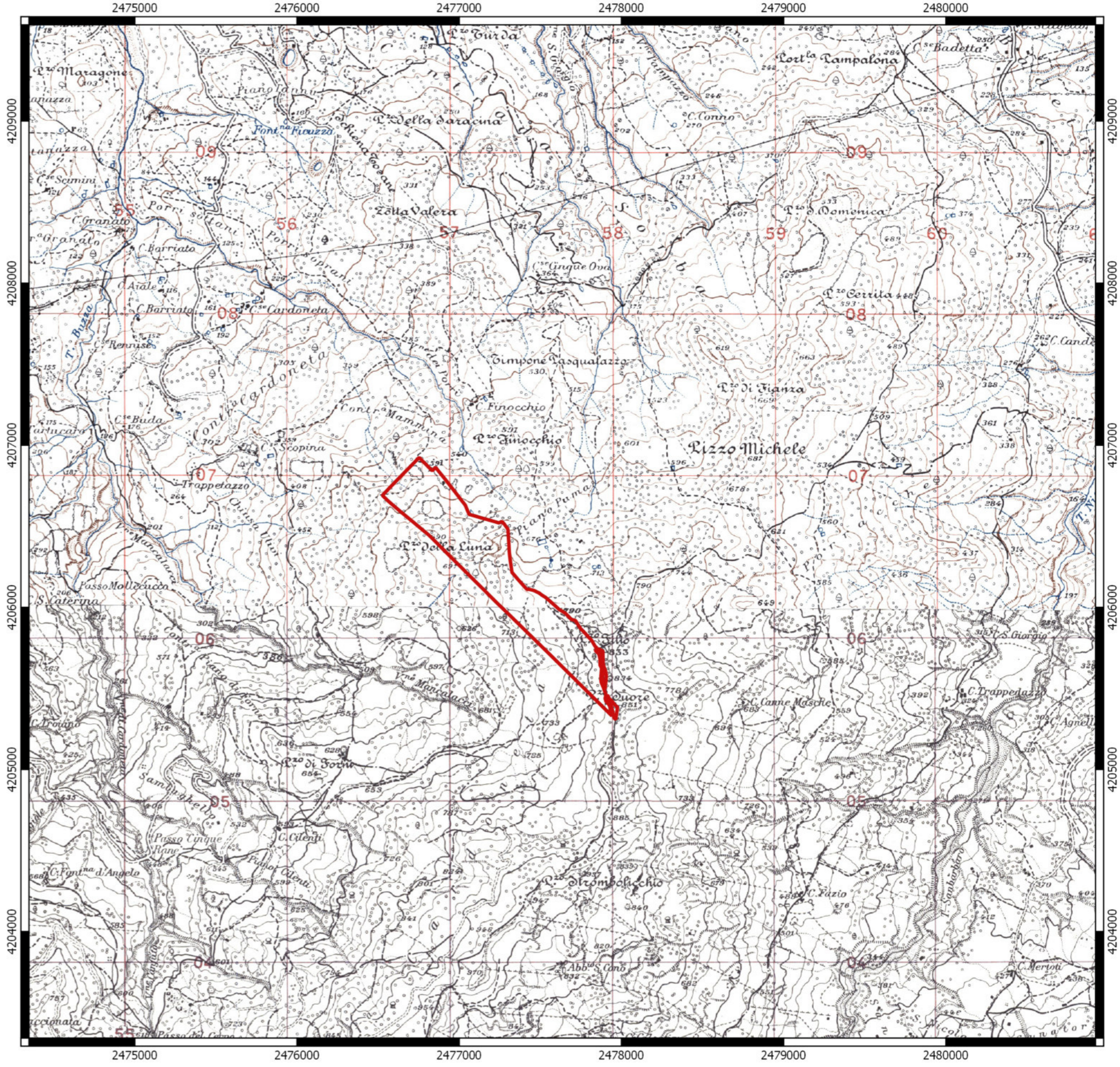

COROGRAFIA IGM 1:25.000

Proprietà TAV. 252 - III - SD TAV. 261 - IV - NO