

1.
Vincolo idrogeologico

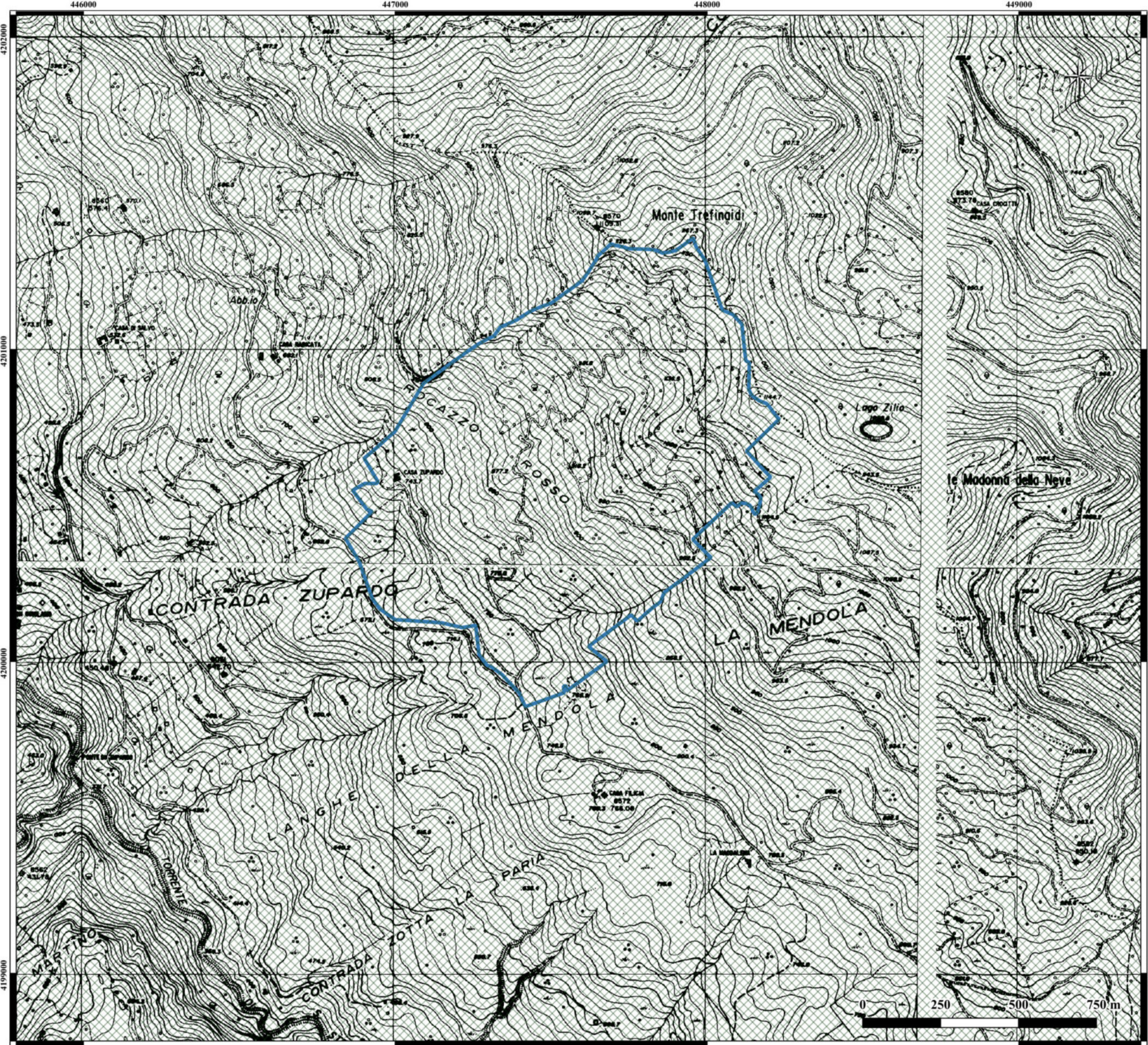

Vincolo Idrogeologico ai sensi del R.D. 30 dicembre 1923, n. 3267
Fonte: http://sif.regione.sicilia.it/sifgis/services/SIF_WMS_VINCOLO_IDROGEOLOGICO/MapServer/WMS/Server

2.
Zonizzazione Parco dei Nebrodi

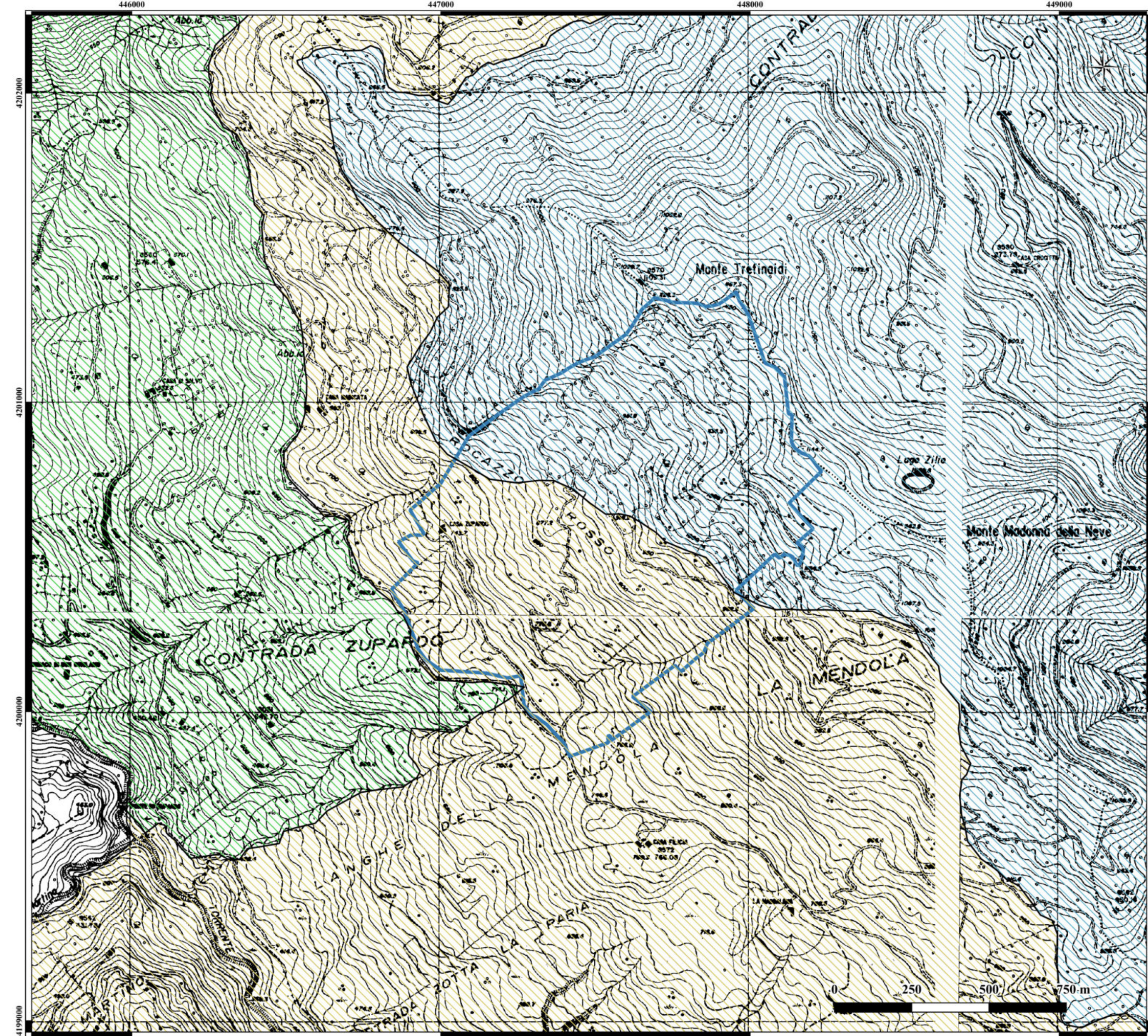

Parco dei Nebrodi - Zonizzazione

A	C
B	D

3.
Aree NATURA 2000 - Direttiva HABITAT

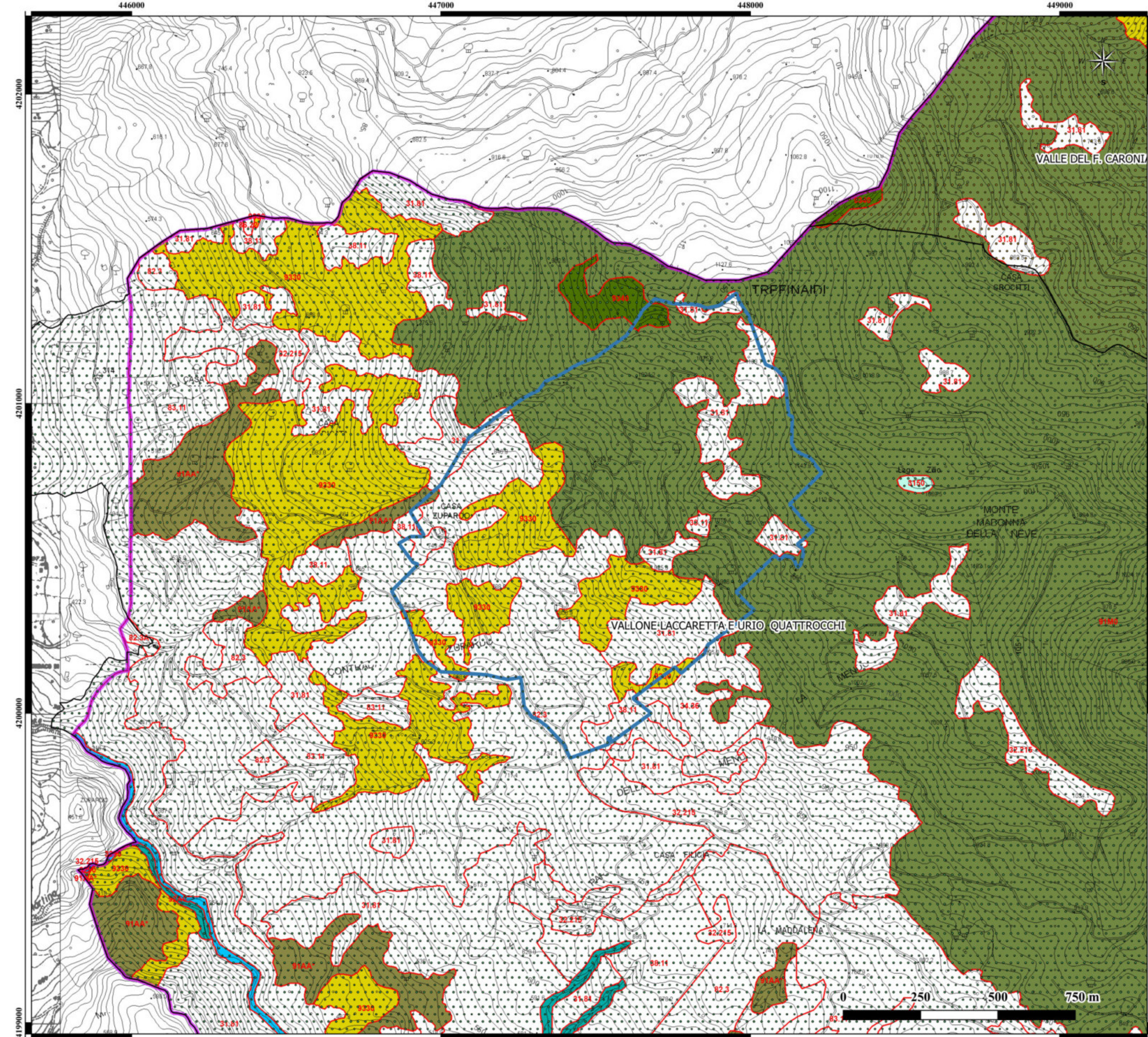

Sito di Importanza Comunitaria (ITA030017)

- VALLONE LACCARETTA E URIO QUATTROCCHI
- 91.M0 - Cereali dell'Italia meridionale e Sicilia
- 9330 - Foreste di Quercus suber

programma	Programma di Sviluppo Rurale Regione Sicilia 2014-2020 Regolamento (UE) n. 1305/2013		
misura	MISURA 8 INVESTIMENTI NELLO SVILUPPO DELLE AREE FORESTALI E NEL MIGLIORAMENTO DELLA REDDITIVITÀ DELLE FORESTE		
iniziativa	Azienda Agricola Fallaci Alessandro		
titolo progetto	PIANO DEGLI INTERVENTI INFRASTRUTTURALI E DI PREVENZIONE DEGLI INCENDI BOSCHIVI (Strumento attuativo al Piano di Gestione Forestale) DELLE PROPRIETÀ BOSCHIVE DELL'AZIENDA FALLACI ALESSANDRO - CON EDIPARCO NEL COMUNE DI MOTTETTA		
allegato	Carta dei Vincoli (Scala 1:00000)		
professionista incaricato	Dott. For. Angelo Merlino 		
Tavola N° 3	Studio tecnico Forestale Dott. For. Angelo Merlino, PhD - Via Benedetto Vixzi, 8 S.Agata di Militello (Messina)		
Insediamento Territoriale			
Legenda	Perimetro Aziendale Fallaci		
<small>Base cartografica Carta Tecnica Regionale (CTR) Regione Siciliana Scala 1:10.000 ediz. 2012-2013 - Sezioni: 611018, 611050 Proiezione Universale Transversa di Mercatore (UTM) - Fuso 33N - Ellissoide Internazionale del sistema geodetico mondiale WORLD GEOGRAPHIC SYSTEM (DATUM WGS84)</small>			