

447000

448000

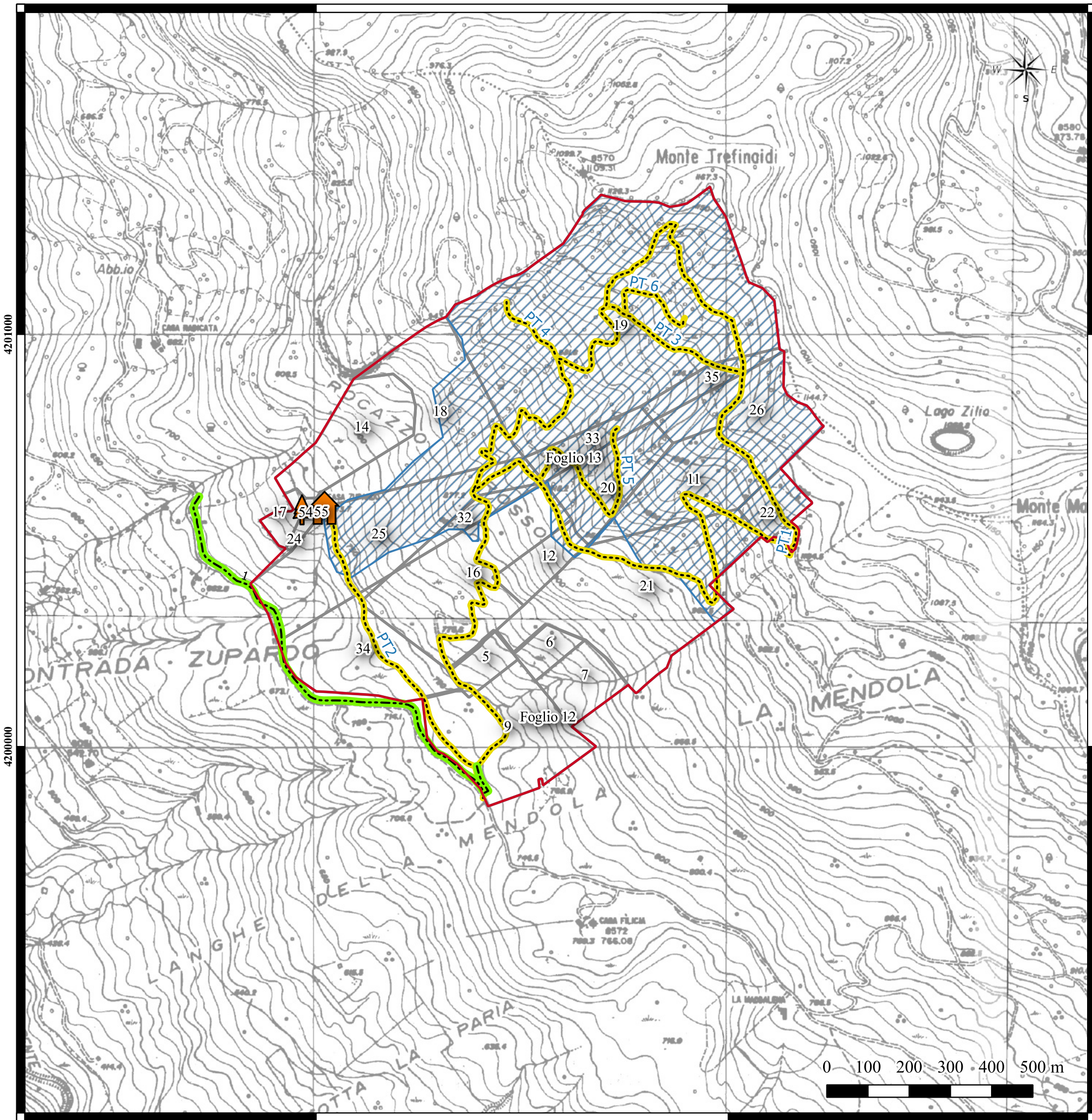

447000

448000



programma

Programma di Sviluppo Rurale Regione Sicilia 2014-2020
Regolamento (UE) n. 1305/2013

misura

**MISURA 8
INVESTIMENTI NELLO SVILUPPO DELLE AREE FORESTALI E NEL
MIGLIORAMENTO DELLA REDDITIVITÀ DELLE FORESTE**

soggetto
proponente

Azienda Agricola Faillaci Alessandro

titolo
progetto

PIANO DEGLI INTERVENTI INFRASTRUTTURALI E DI PREVENZIONE
DEGLI INCENDI BOSCHIVI (Strumento equivalente al Piano di Gestione
Forestale) DELLE PROPRIETÀ BOSCHIVE DELL'AZIENDA FAILLACI
ALESSANDRO - C/DA ZUPARDO NEL COMUNE DI MISTRETTA

allegato

Inquadramento delle particelle catastali interessate (1:10000)

professionista
incaricato

Dott. For. Angelo Merlino

**Tavola
N° 4**

**Studio tecnico Forestale
Dott. For. Angelo Merlino, PhD - Via Benenetto Virzi, 8
S.Agata di Militello (Messina)**

*Inquadramento
Territoriale*



Legenda

- Perimetro Aziendale "Azienda Faillaci"**
- Superfici interessate dagli interventi**

Base cartografica Carta Tecnica Regionale (CTR) Regione Siciliana
Scala 1:10.000 ediz. 2012-2013) - Sezioni: 611010, 611050

Proiezione Universale Trasversa di Mercatore (UTM) - Fuso 33N -
Ellissoide Internazionale del sistema geotecnico mondiale WORLD
GEOGRAPHIC SYSTEM (DATUM WGS84)