

447000

448000

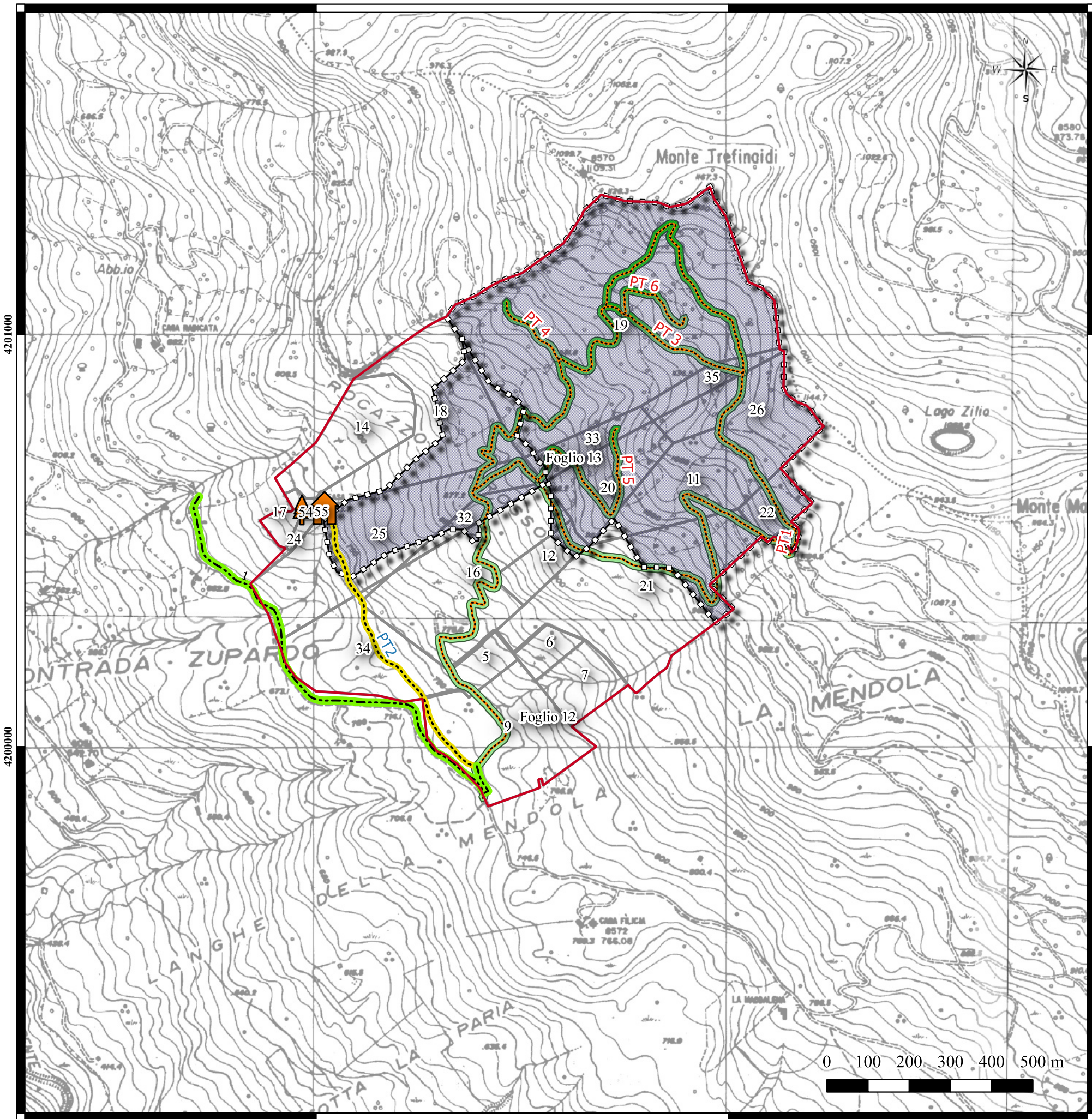

447000

448000

programma

Programma di Sviluppo Rurale Regione Sicilia 2014-2020  
Regolamento (UE) n. 1305/2013

misura

**MISURA 8**  
**INVESTIMENTI NELLO SVILUPPO DELLE AREE FORESTALI E NEL MIGLIORAMENTO DELLA REDDITIVITÀ DELLE FORESTE**

soggetto  
proponente

**Azienda Agricola Faillaci Alessandro**

titolo  
progetto

PIANO DEGLI INTERVENTI INFRASTRUTTURALI E DI PREVENZIONE  
DEGLI INCENDI BOSCHIVI (Strumento equivalente al Piano di Gestione  
Forestale) DELLE PROPRIETÀ BOSCHIVE DELL'AZIENDA FAILLACI  
ALESSANDRO - C/DA ZUPARDO NEL COMUNE DI MISTRETTA

allegato

Carta delle infrastrutture presenti ex - post (1:10000)

professionista  
incaricato

Dott. For. Angelo Merlino

Tavola  
N° 7

Studio tecnico Forestale  
Dott. For. Angelo Merlino, PhD - Via Beneditto Virzi, 8  
S.Agata di Militello (Messina)

Inquadramento  
Territoriale

Legenda

- Perimetro Aziendale "Azienda Faillaci"
- Interventi Previsti**
- Manutenzione/Ripristino Piste Trattorabili
- Ripuliture
- Manutenzioni/Ripristino Chiudende
- Spalcatore

Base cartografica Carta Tecnica Regionale (CTR) Regione Siciliana  
Scala 1:10.000 ediz. 2012-2013 - Sezioni: 611010, 611050

Proiezione Universale Trasversa di Mercatore (UTM) - Fuso 33N -  
Ellissoide Internazionale del sistema geotecnico mondiale WORLD  
GEOGRAPHIC SYSTEM (DATUM WGS84)