

COMUNE DI CARONIA
(Provincia di Messina)

PIANO DEGLI INTERVENTI INFRASTRUTTURALI E DI PREVENZIONE DEGLI INCENDI BOSCHIVI, REDATTO ESERCIBO ALL'INTERNO DELL'AZIENDA AGRICOLA SITA NELLA LOCALITA' "SORRA" DEL COMUNE DI CARONIA, PROVINCIA DI MESSINA.

ALLEGATI

- RELAZIONE GENERALE
- ✗ ELABORATI CARTOGRAFICI
- Allegato 1 - PIANO DEGLI INTERVENTI
- Allegato 2 - REGISTRO DEGLI INTERVENTI

COMITENTE: LA SOCIETA' AGRICOLA "IL LOGRANO S.S.A." di SALANTINO FRANCESCO

Caronia, il 09 dicembre 2019

IL TECNICO
(Dott. Ingegnere **Giuseppe CURRO'**)

PROFESSIONE REGISTRATA AL TRIBUNALE DI CATANIA N. 1000/2008
CANTIERE DI CARONIA (ME) - VIA S. GIUSEPPE 10 - TEL. 095 4100000

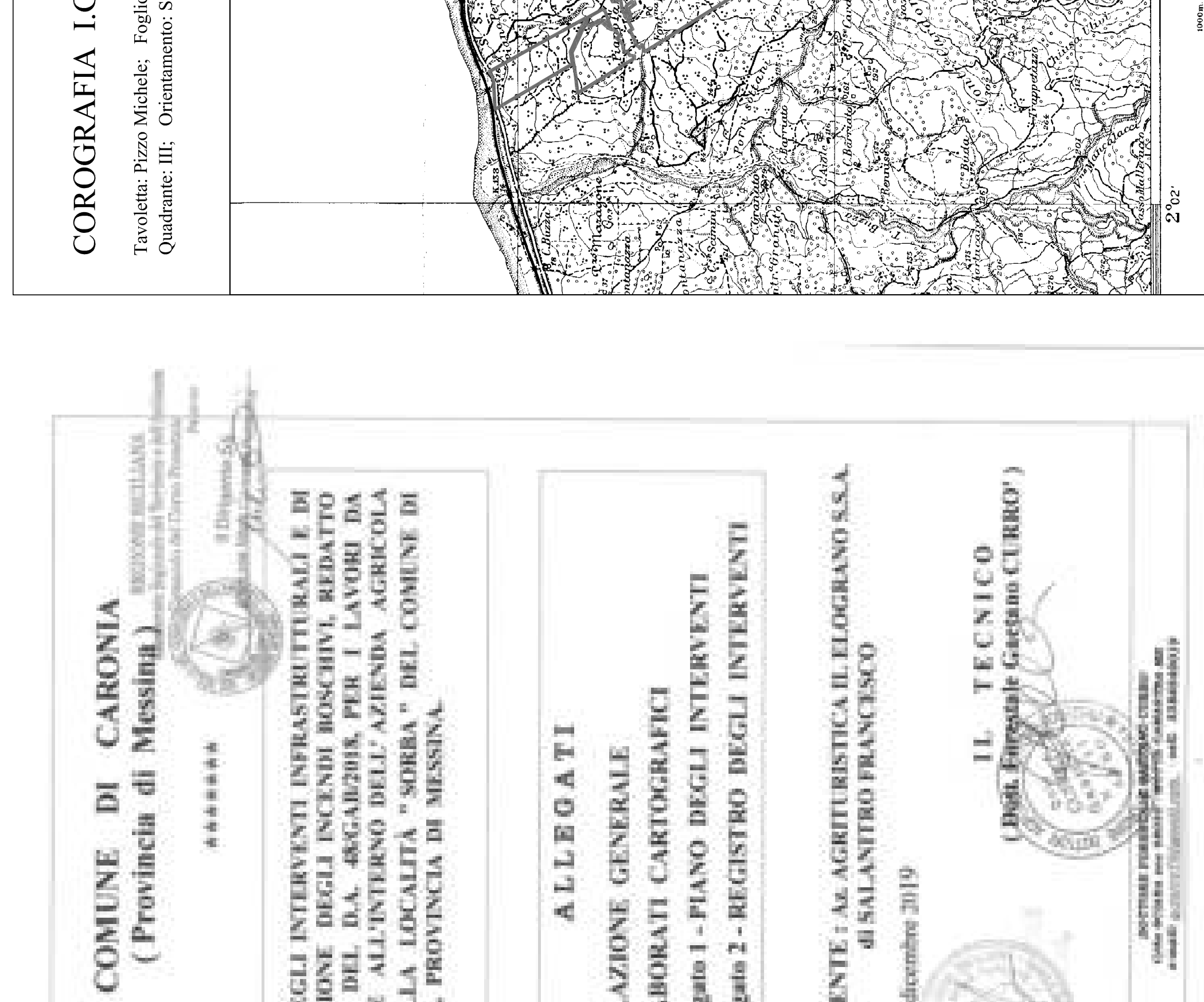

COROGRAFIA I.G.M. Scala 1:25.000

Travertini: Pizzo Michele; Foglio n. 252;
Quadrante: III; Orientamento: S.O. Pizzo Michele

LEGENDA

- Confine Aziendale
- Area Boscare: Oggetto di intervento

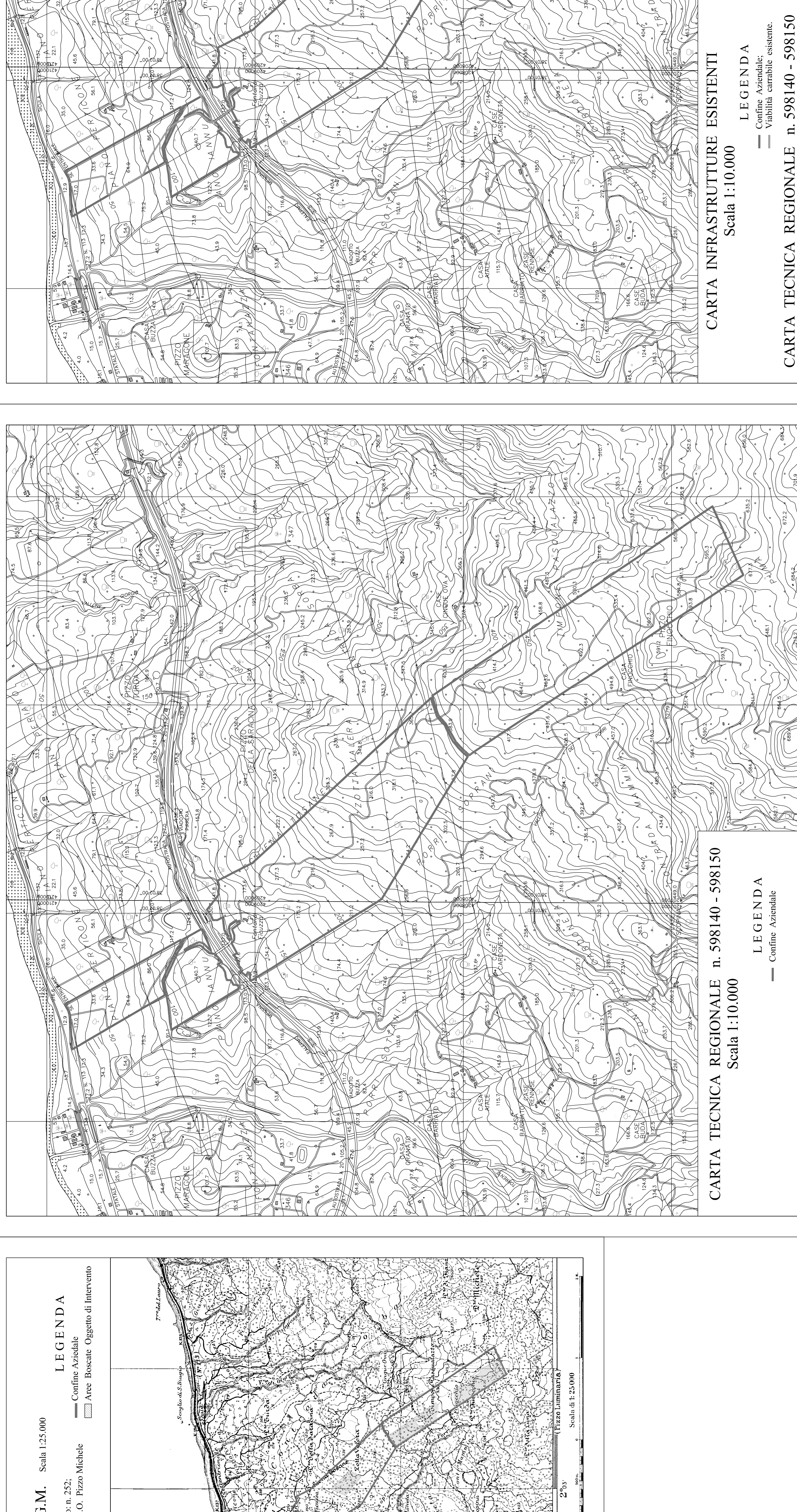

CARTA TECNICA REGIONALE n. 598140 - 598150
Scala 1:10.000

LEGENDA

- Confine Aziendale
- Viabilità ammissibile

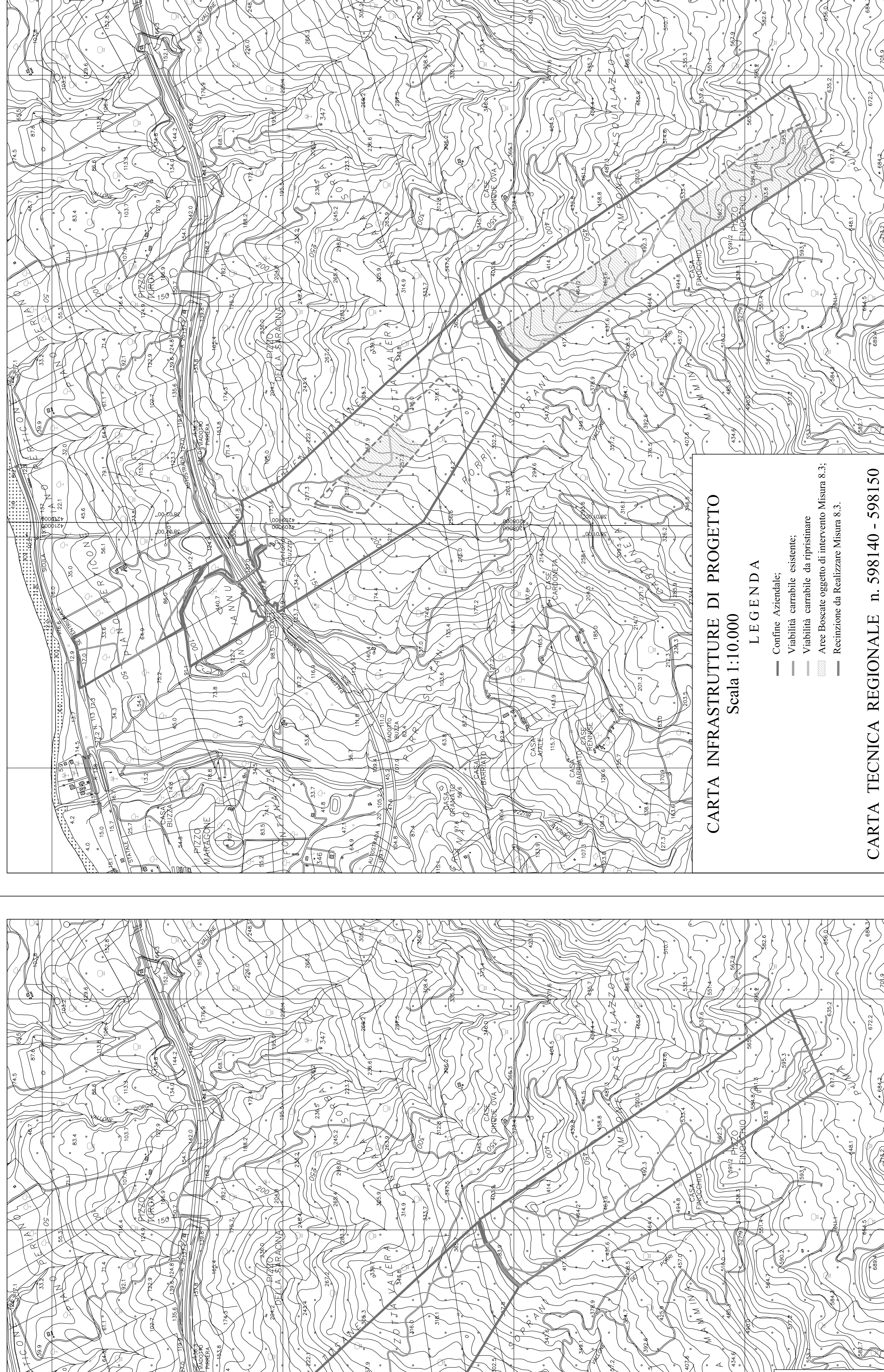

CARTA INFRASTRUTTURE ESISTENTI
Scala 1:10.000

LEGENDA

- Confine Aziendale
- Viabilità ammissibile

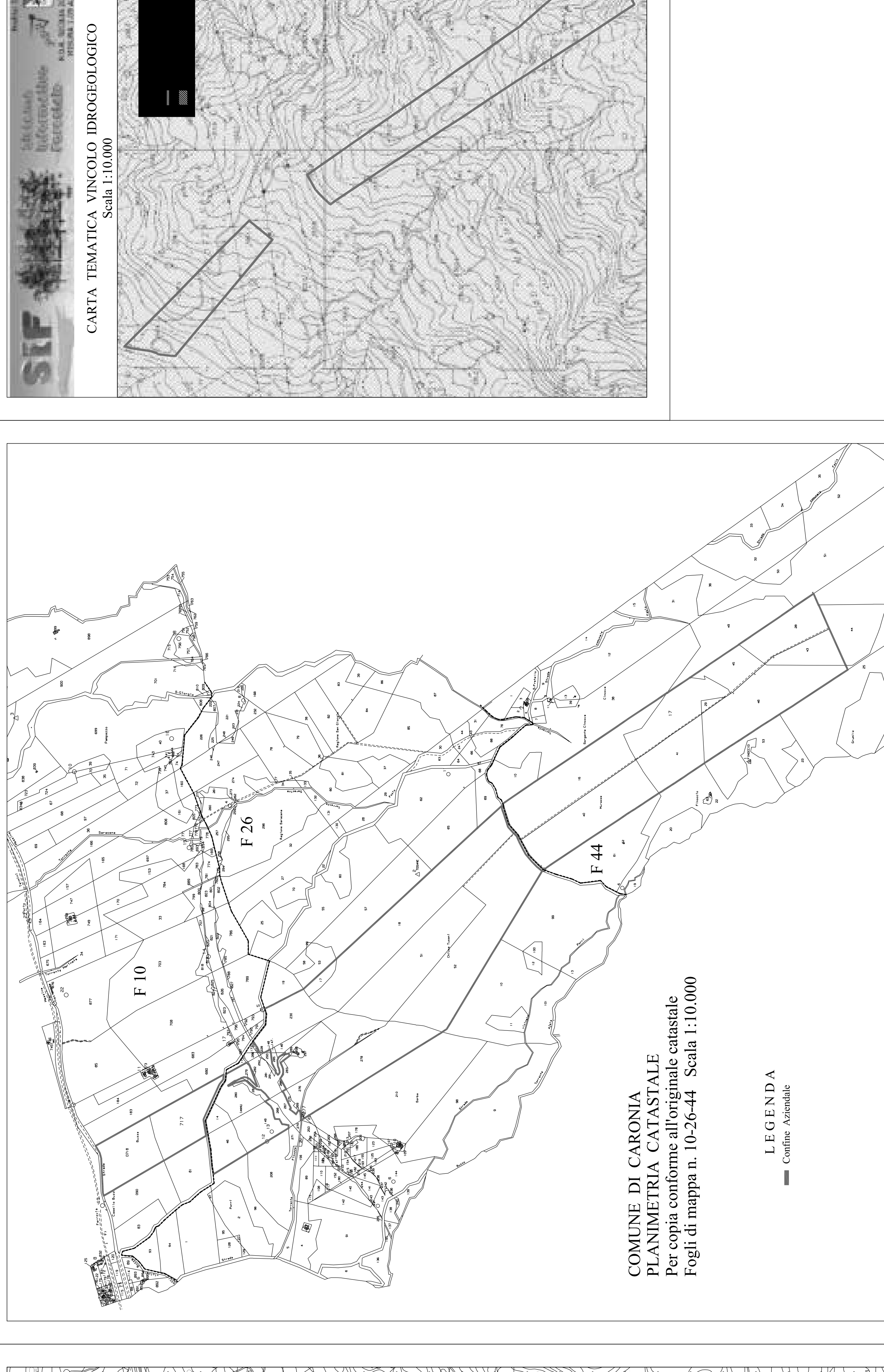

CARTA INFRASTRUTTURE DI PROGETTO
Scala 1:10.000

LEGENDA

- Confine Aziendale
- Viabilità ammissibile
- Viabilità cambiabile da ripristinare
- Area Boscare oggetto di intervento Misura 8.3.
- Recinzione di Realizzazione Misura 8.3.

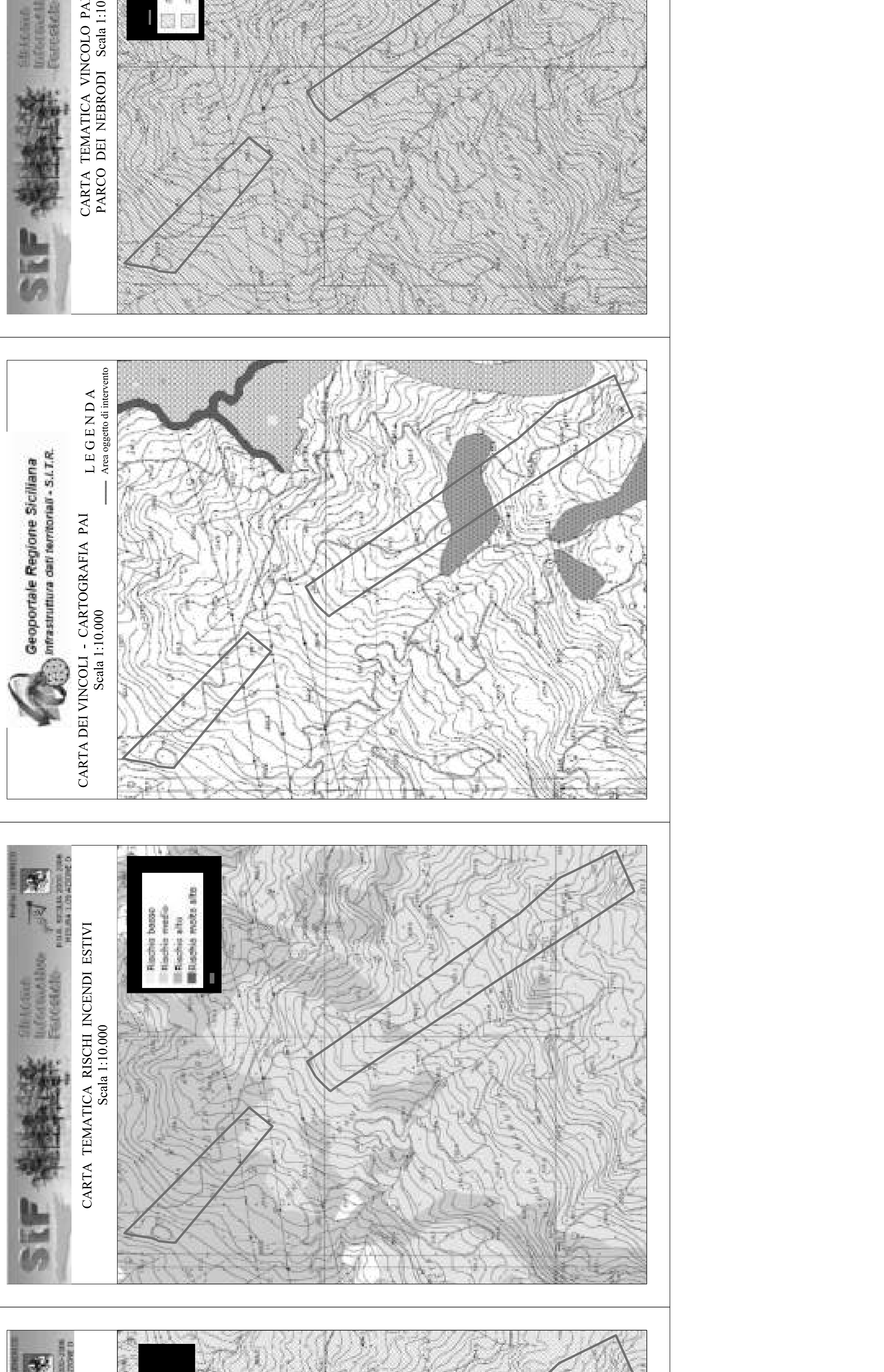

COMUNE DI CARONIA
PLANIMETRIA CATASTALE
Per copia conforme all'originale catastale
Fogli di mappa n. 10-26-44 Scala 1:10.000

LEGENDA

- Confine Aziendale

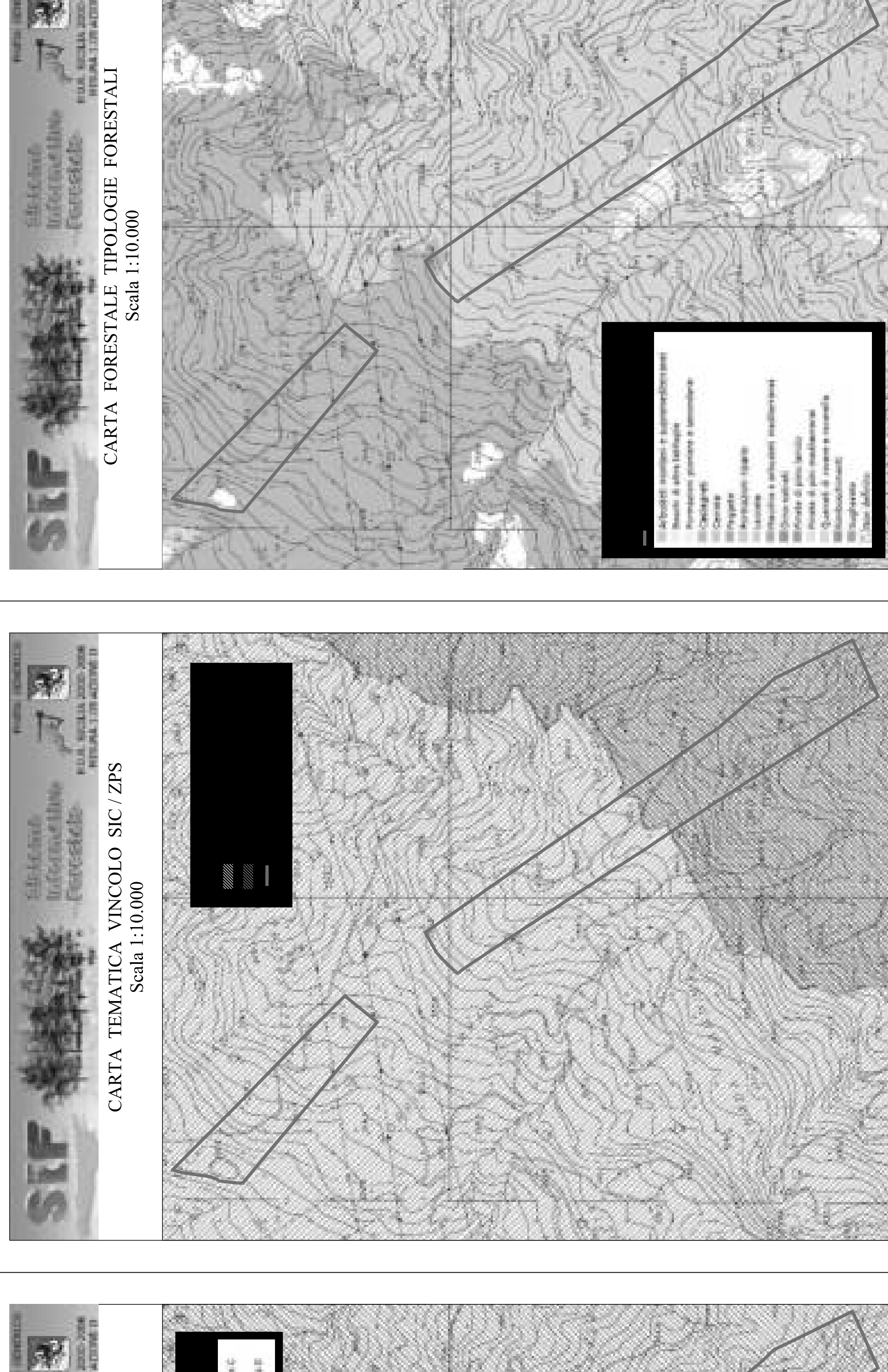

CARTA FORESTALE TIPOLOGIE FORESTALI
Scala 1:10.000

LEGENDA

- Confine Aziendale
- Area Boscare oggetto di intervento
- Viabilità ammissibile
- Viabilità cambiabile da ripristinare
- Area Boscare oggetto di intervento Misura 8.3.
- Recinzione di Realizzazione Misura 8.3.

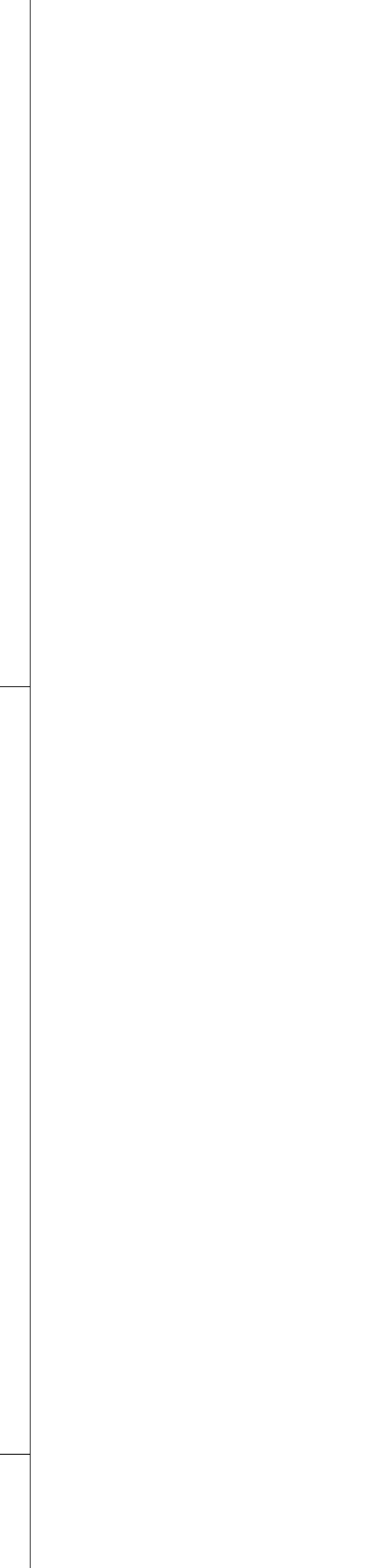

CARTA TEMATICA VINCOLO SIC / ZPS
Scala 1:10.000

LEGENDA

- Confine Aziendale
- Area Boscare oggetto di intervento
- Viabilità ammissibile
- Viabilità cambiabile da ripristinare
- Area Boscare oggetto di intervento Misura 8.3.
- Recinzione di Realizzazione Misura 8.3.

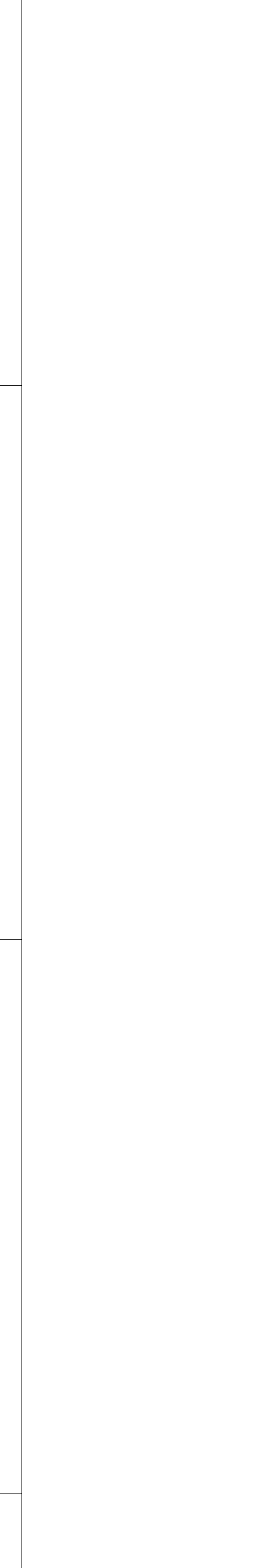

CARTA TEMATICA VINCOLO PARCO PARCO DINI NEBRODI Scala 1:10.000

LEGENDA

- Confine Aziendale
- Area Boscare oggetto di intervento
- Viabilità ammissibile
- Viabilità cambiabile da ripristinare
- Area Boscare oggetto di intervento Misura 8.3.
- Recinzione di Realizzazione Misura 8.3.



CARTA TEMATICA RISCHI INCENDI ESTIVI
Scala 1:10.000

LEGENDA

- Confine Aziendale
- Area Boscare oggetto di intervento
- Viabilità ammissibile
- Viabilità cambiabile da ripristinare
- Area Boscare oggetto di intervento Misura 8.3.
- Recinzione di Realizzazione Misura 8.3.

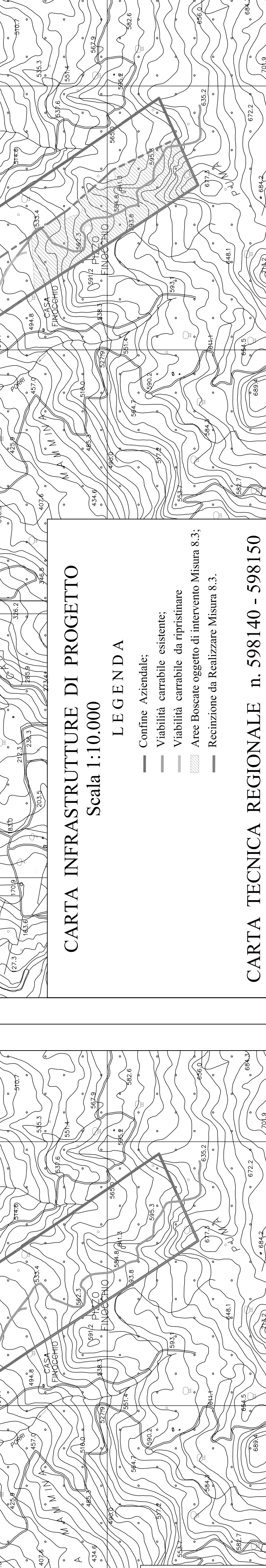

CARTA TEMATICA VINCOLO IDROGEOLOGICO
Scala 1:10.000

LEGENDA

- Confine Aziendale
- Area Boscare oggetto di intervento
- Viabilità ammissibile
- Viabilità cambiabile da ripristinare
- Area Boscare oggetto di intervento Misura 8.3.
- Recinzione di Realizzazione Misura 8.3.

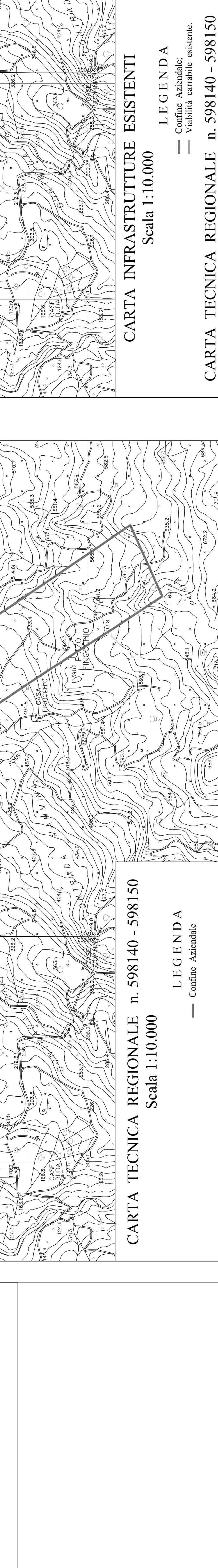

Geoportale Regione Siciliana
Misurazione cart. numerata - S.I.T.R.A.

CARTA DEI VINCOLI - CARTOGRAFIA PAI
Scala 1:10.000

LEGENDA

- Confine Aziendale
- Area oggetto di intervento

SIF Sistema Informativo Forestale

Ministero delle Politiche Agricole, Alimentari e Rurali
Dipartimento Regionale Siciliano
SISTEMA INFORMATIVO FORESTALE