

Ognuna di queste problematiche segue un percorso di laboratorio diverso.

Di seguito se ne descrive l'iter con uno schema dicotomico:

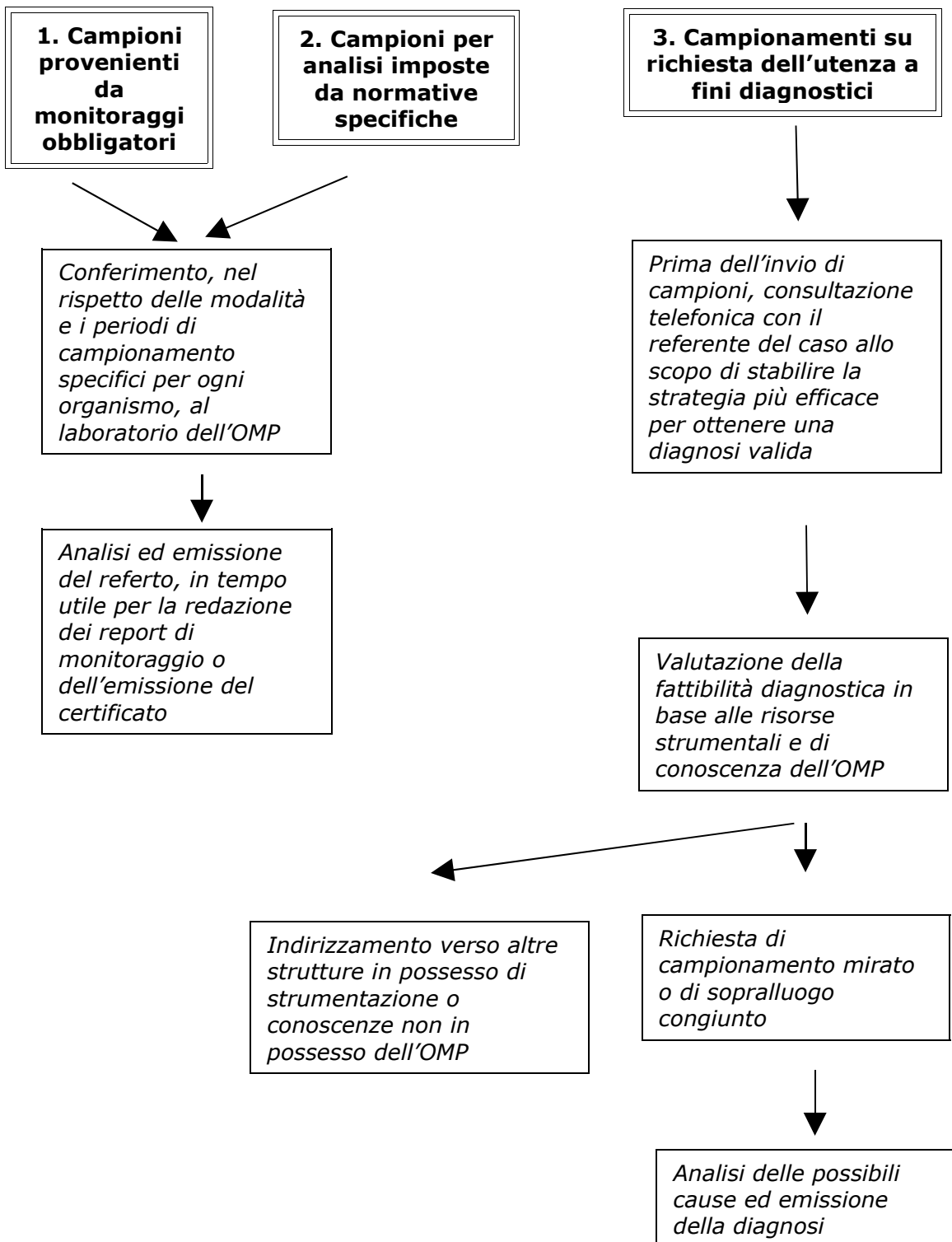

Dal diagramma si evince che, mentre l'attività di analisi segue una routine consolidata tesa solo alla ricerca della presenza o meno di un organismo nocivo

attraverso l'uso di metodi consolidati e strumenti quanto più possibile all'avanguardia (PCR), la diagnostica richiede indagini ad ampio spettro, tempi lunghi e strumentazioni non sempre disponibili.

Nel caso, quindi, di richieste di consulenze e di diagnosi fitopatologiche, come già evidenziato nel diagramma dicotomico, è assolutamente necessario contattare preventivamente i referenti del laboratorio di diagnosi fitopatologica, per concertare insieme la migliore strategia di indagine.