



REGIONE SICILIANA  
ASSESSORATO DEL TERRITORIO E DELL'AMBIENTE  
COMANDO CORPO FORESTALE

Foglio matricolare per l'automezzo targato:

Già targa civile:  Fabbricazione ( nazionale ,estera)

Marca \_\_\_\_\_

Tipo \_\_\_\_\_

Categoria \_\_\_\_\_

Automezzo nuovo \_\_\_\_\_

Anno di fabbricazione \_\_\_\_\_

Dichiarazione di conformità	N.	Del	/	/
Certificato di origine	N.	Del	/	/
TELAIO	N.	MOTORE	N.	

La struttura \_\_\_\_\_

MOTORE

Tipo \_\_\_\_\_

Tempi, combustibili

cilindri		Cilindrata in Cmc:	
Potenza max kw		Tipo potenza	

DIMENSIONI DEL VEICOLO

Lunghezza max	m.	Larghezza max	m.
Sbalzo posteriore	m.	assi	N.
Distanza interassi	m.		

MASSE

tara		portata	
complessiva		rimorchiabile	

FRENI

Servizio	
Soccorso	

NUMERO POSTI

Anteriori		Posteriori	
-----------	--	------------	--

TRASMISSIONE

Tipo di cambio		Numero marce	
Rapporti totali		pneumatici	
silenziatore		servosterzo	
Db controlli usati		N.giri/min.	

Inventario

---

(allegato B)

Targa di immatricolazione anteriore per autoveicoli



Su fondo bianco retroriflettente sono indicate le lettere “CF” , “PA” in rosso ed i restanti caratteri alfanumerici sono di colore nero. Tra “CF” e “PA” è posto il simbolo ufficiale della Repubblica Italiana per le targhe, sul lato sinistro è posto il logo UE, mentre sul lato destro è situato lo stemma della Regione siciliana. Le ulteriori caratteristiche sono conformi a quelle previste dall’articolo 260 del DPR 16 Dicembre 1992, n.495 e successive modifiche ed integrazioni.

## Targa di immatricolazione posteriore per autoveicoli di tipo A



Su fondo bianco retroriflettente sono indicate le lettere “CF” , “PA” in rosso ed i restanti caratteri alfanumerici sono di colore nero. Tra “CF” e “PA” è posto il simbolo ufficiale della Repubblica Italiana per le targhe, sul lato sinistro è posto il logo UE, mentre sul lato destro è situato lo stemma della Regione siciliana. Le ulteriori caratteristiche sono conformi a quelle previste dall’articolo 260 del DPR 16 Dicembre 1992, n.495 e successive modifiche ed integrazioni.

Targa di immatricolazione posteriore per autoveicoli di tipo B



Su fondo bianco retroriflettente sono indicate le lettere “CF” e “PA” in rosso, i restanti caratteri alfanumerici sono di colore nero. Tra le lettere “CF” e “PA” è posto il simbolo ufficiale della Repubblica Italiana per le targhe, sul lato sinistro in basso è posto il logo UE, mentre sul lato destro è situato lo stemma della Regione siciliana. Le ulteriori caratteristiche sono conformi a quelle previste dall’articolo 260 del DPR 16 Dicembre 1992, n.495 e successive modifiche ed integrazioni.

Targa di immatricolazione per motoveicoli

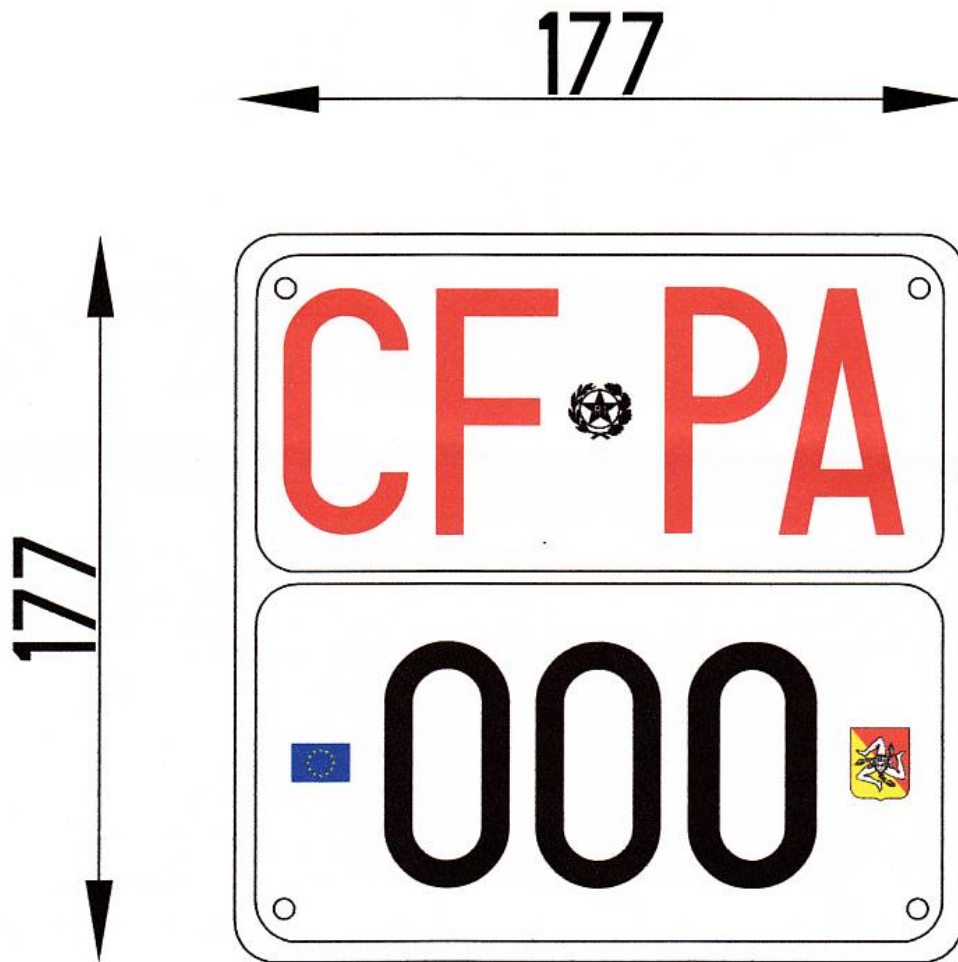

Su fondo bianco retroriflettente sono indicate le lettere “CF” e “PA” in rosso, i restanti caratteri alfanumerici sono di colore nero. Tra le lettere “CF” e “PA” è posto il simbolo ufficiale della Repubblica Italiana per le targhe, sul lato sinistro in basso è posto il logo UE, mentre sul lato destro è situato lo stemma della Regione siciliana. Le ulteriori caratteristiche sono conformi a quelle previste dall’articolo 260 del DPR 16 Dicembre 1992, n.495 e successive modifiche ed integrazioni.

Targa di immatricolazione per rimorchi



Su fondo bianco retroriflettente sono indicate la dicitura “RIMORCHIO” e le lettere “CF” e “PA” in rosso, i restanti caratteri alfanumerici sono di colore nero. Tra le lettere “CF” e “PA” è posto il simbolo ufficiale della Repubblica Italiana per le targhe, sul lato sinistro è posto il logo UE, mentre sul lato destro è situato lo stemma della Regione siciliana. Le ulteriori caratteristiche sono conformi a quelle previste dall’articolo 260 del DPR 16 Dicembre 1992, n.495 e successive modifiche ed integrazioni.

## Targa ripetitrice di tipo A per veicoli trainati da veicoli



Su fondo giallo retroriflettente sono indicate le lettere “CF” , “PA” e la lettera **R** in rosso, i restanti caratteri alfanumerici sono di colore nero. Sotto la lettera **R** è posto il simbolo ufficiale della Repubblica Italiana per le targhe, sul lato sinistro è posto il logo UE, mentre sul lato destro è situato lo stemma della Regione siciliana. Le ulteriori caratteristiche sono conformi a quelle previste dall’articolo 260 del DPR 16 Dicembre 1992, n.495 e successive modifiche ed integrazioni.



Targa ripetitrice di tipo A per veicoli trainati da autoveicoli



Su fondo giallo retroriflettente sono indicate le lettere “CF” , “PA” e la lettera **R** in rosso, i restanti caratteri alfanumerici sono di colore nero. Sotto la lettera **R** è posto il simbolo ufficiale della Repubblica Italiana per le targhe, sul lato sinistro in basso è posto il logo UE, mentre sul lato destro è situato lo stemma della Regione siciliana. Le ulteriori caratteristiche sono conformi a quelle previste dall’articolo 260 del DPR 16 Dicembre 1992, n.495 e successive modifiche ed integrazioni.

## Targa di prova per autoveicoli

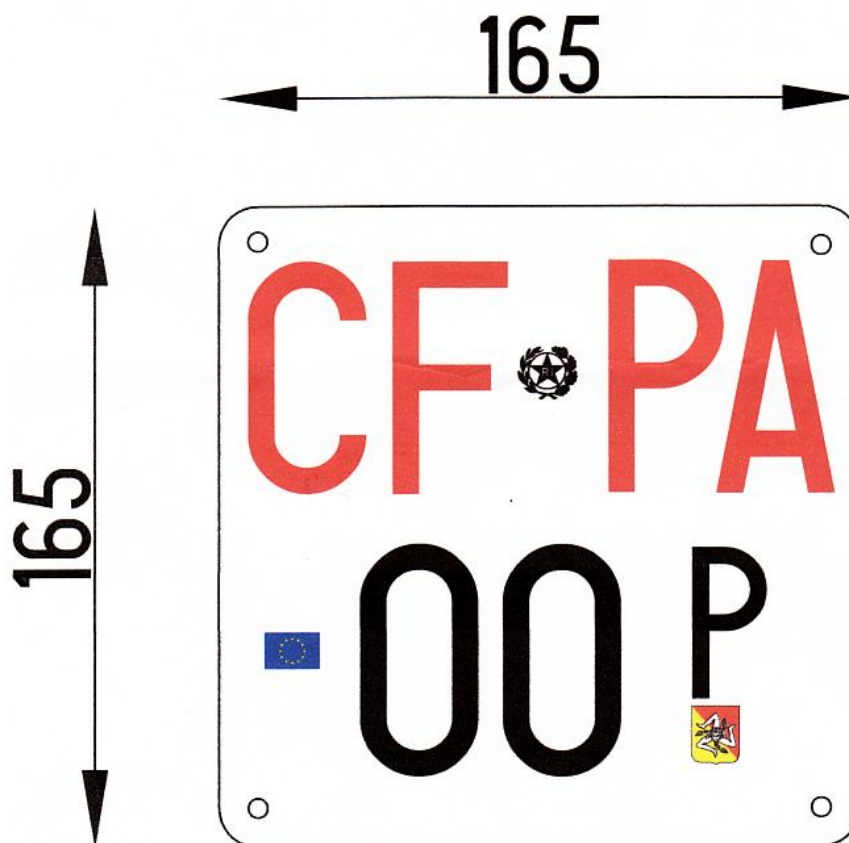

Su fondo bianco retroriflettente sono indicate le lettere “CF” e “PA” in rosso, ed i restanti caratteri alfanumerici e la lettera P sono di colore nero. Tra le lettere “CF” e “PA” è posto il simbolo ufficiale della Repubblica Italiana per le targhe. Sotto la lettera P è situato lo stemma della Regione siciliana mentre sul lato sinistro in basso è posto il logo UE. Le ulteriori caratteristiche sono conformi a quelle previste dall’articolo 260 del DPR 16 Dicembre 1992, n.495 e successive modifiche ed integrazioni.

1

REPUBBLICA ITALIANA  
Regione Siciliana  
CORPO FORESTALE

TARGA

N. 000483

DI FABBRICAZIONE DESCRITTO ALLE PAG. 1 E 2

SI RILASCI LA PRESENTE CARTA DI CIRCOLAZIONE PER USO

A

ANNO IMMATRICOLAZIONE

2

Mod. C.F.R.S./2A

TARGA

MOTORE		DIMENSIONI		MASSE (Kg)	NORMALI	ECCEZIONALI
tipo		lunghezza m		tara		
temp./comb.		larghezza m		portata complessiva		
cilindrata cm <sup>3</sup>		assi n.		rifornibile		
pot. max KW		distanza interassi				
pot. fiscale CV						

TRASMISSIONE		NUMERO POSTI		FRENI	
tipo cambio		anteriori			
		max			

Pneumatici

Stenziatore

n. giri/min.

3

TARGA

4

TARGA

5

TARGA

6

TARGA

481000

7

TARGA

R E V I S I O N I P E R I O D I C H E			

8

TARGA

R E V I S I O N I P E R I O D I C H E			

**VARIAZIONE PER PROMOZIONI**

.....

.....

.....

.....

**CONFERME DI VALIDITÀ PERIODICHE**

.....

.....

.....

.....

**AVVERTENZE**

LA PATENTE DI GUIDA PER VEICOLI DEL C.F.R.S.

- Consente al titolare la condotta di veicoli della categoria corrispondente ad Inferiore, soltanto in servizio del Corpo Forestale della Regione Siciliana; sempreché, a norma delle vigenti disposizioni il loro impiego sia regolarmente autorizzato dall'ufficio di quale essi appartengono.

Deve essere presentata ad ogni richiesta di funzionari, ufficiali ed agenti incaricati a vigilare sull'osservanza delle norme di circolazione stradale.

- Non può essere ceduta ad altri per nessun motivo.

**NOTE**

- Rimorchio leggero (750 kg).

- Per la guida di macchine agricole occorre la patente di I categoria o di II o seconda dei casi.

- Per la guida di macchine operatrici occorre la patente di II categoria.

**NOTE**

.....

.....

.....

.....

**1218**

Mod. C.F.R.S. 01

REPUBLICA ITALIANA

Regione Siciliana



**CORPO FORESTALE**



**PATENTE DI GUIDA**  
PER I VEICOLI DEL CORPO FORESTALE

Mod. C.F.R.S. 02

**CORPO FORESTALE**

Qualifica .....

Cognome .....

Nome .....

Data e luogo di nascita .....

..... Prov. [.....]

Gruppo sanguigno .....

**FIRMA DEL TITOLARE**



Patente N° .....

Data di rilascio .....

Valevole fino al .....

Polemica .....

**CATEGORIA DEI VEICOLI PER CUI LA PATENTE È VALIDA**

**I** Motoveicoli di massa complessiva fino a 1,3 t.  **I**

Abilitato il .....

**II** Motoveicoli, esclusi motocicli, autoveicoli di massa complessiva non superiore a 3,5 t. ed il cui numero di posti a sedere, escluso quello del conducente, non è superiore a otto anche se trainanti un rimorchio leggero ovvero un rimorchio che non ecceda la massa a vuoto del veicolo trainante e non comporti una massa complessiva totale a pieno carico per i due veicoli superiore a 3,5 t.  **II**

Abilitato il .....

**III** Autoveicoli, esclusi quelli della IV categoria di massa complessiva a pieno carico superiore a 3,5 t. anche se trainanti un rimorchio leggero.  **III**

Abilitato il .....

Autobus ed altri autoveicoli destinati al trasporto di persone il cui numero di posti a sedere, escluso quello del conducente è superiore a otto, anche se trainanti un rimorchio leggero.  **IV**

Abilitato il .....

Autoveicoli appartenenti alle categorie II, III e IV per ciascuna delle quali il conducente sia abilitato, quando trainano un rimorchio che non rientra in quelli indicati su ciascuna delle precedenti categorie autocaricati e autosnodati destinati al trasporto di persone purché il conducente sia abilitato per autoveicoli della IV categoria; altri autosnodati purché il conducente sia abilitato per autoveicoli della categoria II.  **V**

Abilitato il .....

**SOSPENSIONI DELLA PATENTE**

.....

.....

.....

.....



REGIONE SICILIANA  
ASSESSORATO DEL TERRITORIO E DELL'AMBIENTE  
COMANDO CORPO FORESTALE

AL COMANDO CORPO FORESTALE  
AREA 2 – Coordinamento e Gestione Corpo forestale

PALERMO

*Per il tramite*

Il sottoscritto (1) \_\_\_\_\_

Nato il \_\_\_\_\_ a \_\_\_\_\_ ( \_\_\_\_\_ )

Trovandosi nelle condizioni previste dalle vigenti disposizioni:

a) chiede di essere ammesso agli esami : (2)

I) Di idoneità per conseguire la patente di guida per condurre veicoli della \_\_\_\_\_  
Categoria CFRS

II) Integrativi per ottenere l'estensione di validità della patente CFRS n. \_\_\_\_\_  
Di cui è munito , anche alla guida di veicoli della categoria \_\_\_\_\_

b) Dichiaro di essere in possesso della patente civile categoria \_\_\_\_\_  
e di possedere i requisiti previsti per la conversione della patente civile in quella CFRS della  
corrispondente categoria

*Allega a tale scopo i seguenti documenti :(3)*

\_\_\_\_\_  
\_\_\_\_\_  
\_\_\_\_\_  
\_\_\_\_\_

Data \_\_\_\_\_

FIRMA DEL CANDIDATO/DICHIARANTE

\_\_\_\_\_

- (1) Grado, cognome nome
- (2) Depennare il caso che non ricorre
- (3) Previsti dall'articolo 6 comma 2 delle direttive



REGIONE SICILIANA  
ASSESSORATO DEL TERRITORIO E DELL'AMBIENTE  
COMANDO CORPO FORESTALE

Processo verbale conversione( PV/C) N. \_\_\_\_\_

Il sottoscritto (1) \_\_\_\_\_

Dirigente dell' Area/servizio \_\_\_\_\_

Del Comando Corpo Forestale

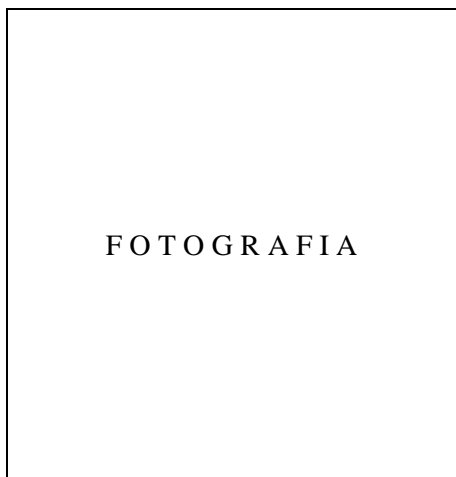

Vista la dichiarazione resa da (2) \_\_\_\_\_

Vista la regolarità della documentazione allegata alla predetta dichiarazione

Abilita il Sig (2) . \_\_\_\_\_

nato a \_\_\_\_\_ il \_\_\_\_\_

in servizio presso (3) \_\_\_\_\_

titolare della patente di guida \_\_\_\_\_ categoria \_\_\_\_\_

rilasciata da \_\_\_\_\_ il \_\_\_\_\_

alla condotta di autoveicoli muniti di targa speciale del Comando Corpo Forestale della

categoria(4) \_\_\_\_\_

Data \_\_\_\_\_

IL DIRIGENTE DELL' AREA/SERVIZIO

\_\_\_\_\_

Rilasciata Patente N. \_\_\_\_\_ categoria \_\_\_\_\_  
In data \_\_\_\_\_

IL DIRIGENTE DELL' AREA/SERVIZIO

\_\_\_\_\_

(1)cognome nome  
(2)Qualifica, cognome , nome  
(3)Area/servizio, struttura  
(4) Prima , seconda ,terza, quarta, quinta (in lettere)



REGIONE SICILIANA  
ASSESSORATO DEL TERRITORIO E DELL'AMBIENTE  
COMANDO CORPO FORESTALE

Il sottoscritto (1) \_\_\_\_\_

Dirigente dell'Area/servizio \_\_\_\_\_

Del Comando Corpo Forestale

Vista la richiesta prot \_\_\_\_\_ del \_\_\_\_\_ prodotta dal Dirigente dell'Area/servizio \_\_\_\_\_

Con la quale viene richiesto l'attestato provvisorio di guida previsto dall'articolo 6 comma 3 punto a) per il lavoratore a tempo indeterminato (2) \_\_\_\_\_

servizio presso (3) \_\_\_\_\_

in quanto lo stesso espleta la propria attività in forma stabile \_\_\_\_\_

Vista la regolarità della documentazione allegata alla predetta richiesta

AUTORIZZA

Il sig. \_\_\_\_\_ nato a \_\_\_\_\_

residente a \_\_\_\_\_ via \_\_\_\_\_ n \_\_\_\_\_

titolare della patente di guida \_\_\_\_\_ categoria \_\_\_\_\_

rilasciata da \_\_\_\_\_ il \_\_\_\_\_

alla condotta degli automezzi del Comando Corpo Forestale per la cui guida è prevista la patente di servizio della corrispondente categoria \_\_\_\_\_ esclusivamente e limitatamente alle esigenze connesse alle manutenzioni e collaudi degli stessi.

Il presente attestato ha validità fino al \_\_\_\_\_

Data \_\_\_\_\_

IL DIRIGENTE DELL'AREA/SERVIZIO

(1) cognome nome  
(2)cognome nome  
(3)Area/servizio, struttura



REGIONE SICILIANA  
ASSESSORATO DEL TERRITORIO E DELL'AMBIENTE  
COMANDO CORPO FORESTALE

Il sottoscritto (1) \_\_\_\_\_

Dirigente dell'Area/servizio \_\_\_\_\_

Del Comando Corpo Forestale

Visti gli esiti positivi dell'esame teorico- pratici come da processo verbale n. \_\_\_\_\_ del \_\_\_\_\_

AUTORIZZA

Il sig. (2) \_\_\_\_\_ nato a \_\_\_\_\_ il \_\_\_\_\_

in servizio presso (3) \_\_\_\_\_

identificato a mezzo di (4) \_\_\_\_\_

rilasciata da \_\_\_\_\_ il \_\_\_\_\_

alla condotta degli automezzi del Comando Corpo Forestale di categoria \_\_\_\_\_

Il presente attestato ha validità fino al \_\_\_\_\_

Data \_\_\_\_\_

IL DIRIGENTE DELL'AREA/SERVIZIO

\_\_\_\_\_

- (1) cognome nome
- (2) cognome nome
- (3) Area/servizio, struttura
- (4) Documento di identità o altro





REGIONE SICILIANA  
ASSESSORATO DEL TERRITORIO E DELL'AMBIENTE  
COMANDO CORPO FORESTALE

Processo verbale (PV) n \_\_\_\_\_

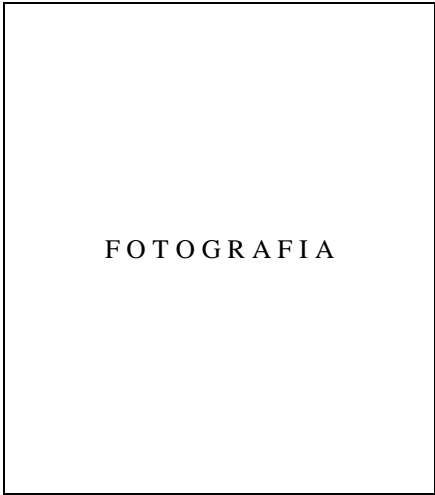

L'anno duemila \_\_\_\_\_

Addì \_\_\_\_\_ del mese di \_\_\_\_\_

In \_\_\_\_\_ la sottoscritta Commissione vista:

La patente CFRS(1 ) categoria \_\_\_\_\_ N. \_\_\_\_\_

L'esito degli accertamenti medici e quello degli esami teorico pratici sostenuti

Da (2) \_\_\_\_\_

\_\_\_\_\_

\_\_\_\_\_

Nato a \_\_\_\_\_ ( \_\_\_\_\_ )

Il \_\_\_\_\_ lo abilita alla condotta di autoveicoli muniti di targa speciale del Comando Corpo

Forestale della categoria(3) \_\_\_\_\_ L'esperimento è stato effettuato su: (4) \_\_\_\_\_

\_\_\_\_\_

Il Presidente \_\_\_\_\_

I Componenti \_\_\_\_\_

LA COMMISSIONE

\_\_\_\_\_

Il Segretario \_\_\_\_\_

Data \_\_\_\_\_

Rilasciata Patente N. _____ categoria _____ In data _____
--

IL DIRIGENTE DELL'AREA/SERVIZIO

\_\_\_\_\_

(1) Cancellare quando si tratta di prima concessione  
 (2) Qualifica, cognome nome  
 (3) Prima , seconda ,terza, quarta, quinta (in lettere)  
 (4) Specificare tipo auto-motomezzo

Patente n. \_\_\_\_\_ Data di rilascio della patente \_\_\_\_\_

DATI RELATIVI AL PERSONALE CUI SI RILASCIA LA PATENTE

Qualifica \_\_\_\_\_ Cognome \_\_\_\_\_ Nome \_\_\_\_\_

Data di nascita \_\_\_\_\_ Luogo di nascita \_\_\_\_\_ (\_\_\_\_\_)

ABILITAZIONI

**Categoria I** Validità prima emissione fino al \_\_\_\_\_

PV/C n. \_\_\_\_\_ del \_\_\_\_\_ PV/E n. \_\_\_\_\_ del \_\_\_\_\_

1° rinnovo fino al \_\_\_\_\_ 2° rinnovo fino al \_\_\_\_\_ 3° rinnovo fino al \_\_\_\_\_

**Categoria II** Validità prima emissione fino al \_\_\_\_\_

PV/C n. \_\_\_\_\_ del \_\_\_\_\_ PV/E n. \_\_\_\_\_ del \_\_\_\_\_

1° rinnovo fino al \_\_\_\_\_ 2° rinnovo fino al \_\_\_\_\_ 3° rinnovo fino al \_\_\_\_\_

**Categoria III** Validità prima emissione fino al \_\_\_\_\_

PV/C n. \_\_\_\_\_ del \_\_\_\_\_ PV/E n. \_\_\_\_\_ del \_\_\_\_\_

1° rinnovo fino al \_\_\_\_\_ 2° rinnovo fino al \_\_\_\_\_ 3° rinnovo fino al \_\_\_\_\_

**Categoria IV** Validità prima emissione fino al \_\_\_\_\_

PV/C n. \_\_\_\_\_ del \_\_\_\_\_ PV/E n. \_\_\_\_\_ del \_\_\_\_\_

1° rinnovo fino al \_\_\_\_\_ 2° rinnovo fino al \_\_\_\_\_ 3° rinnovo fino al \_\_\_\_\_

**Categoria V** Validità prima emissione fino al \_\_\_\_\_

PV/C n. \_\_\_\_\_ del \_\_\_\_\_ PV/E n. \_\_\_\_\_ del \_\_\_\_\_

1° rinnovo fino al \_\_\_\_\_ 2° rinnovo fino al \_\_\_\_\_ 3° rinnovo fino al \_\_\_\_\_

Data di riconsegna della patente all'Area/servizio competente \_\_\_\_\_

Causale \_\_\_\_\_

Data di cessazione validità patente per smarrimento/deterioramento/altro \_\_\_\_\_

Rilascio duplicato in data \_\_\_\_\_ patente n. \_\_\_\_\_