PO FESR SICILIA 2014 - 2020

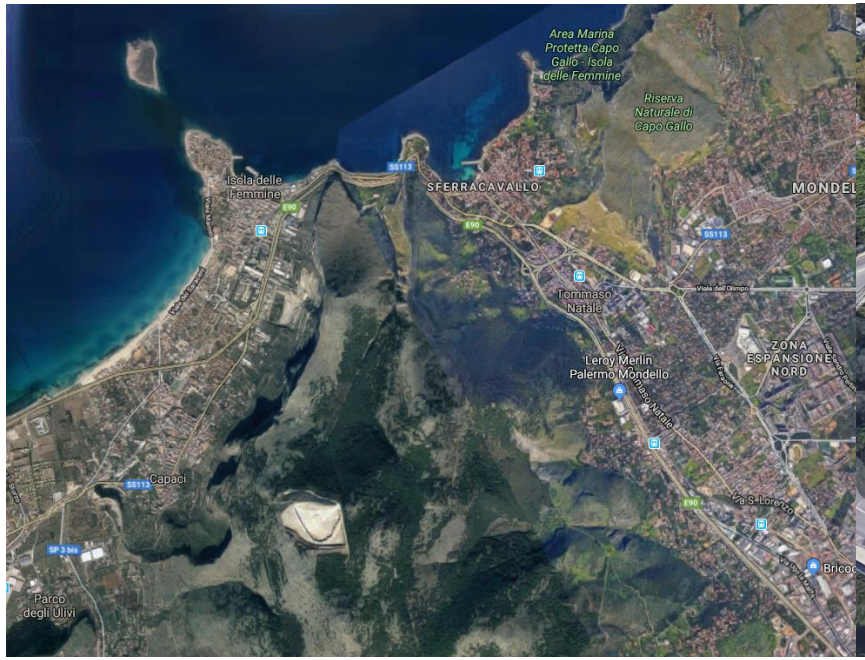

NATURA 2000

Assessore
On. Salvatore CORDARO

Dirigente Generale
Giuseppe BATTAGLIA

Incontro auditorium 8 Marzo 2019

REGIONE SICILIANA
ASSESSORATO REGIONALE
DEL TERRITORIO E DELL'AMBIENTE
DIPARTIMENTO REGIONALE
DELL'AMBIENTE

Asse 6 Azione 6.5.1
"Azioni previste nei Prioritized Action Framework (PAF)
e nei Piani di Gestione della Rete Natura 2000",

Peppino Giuseppe Sabatino
Dipartimento Territorio e Ambiente

Come agiamo e dove agiamo

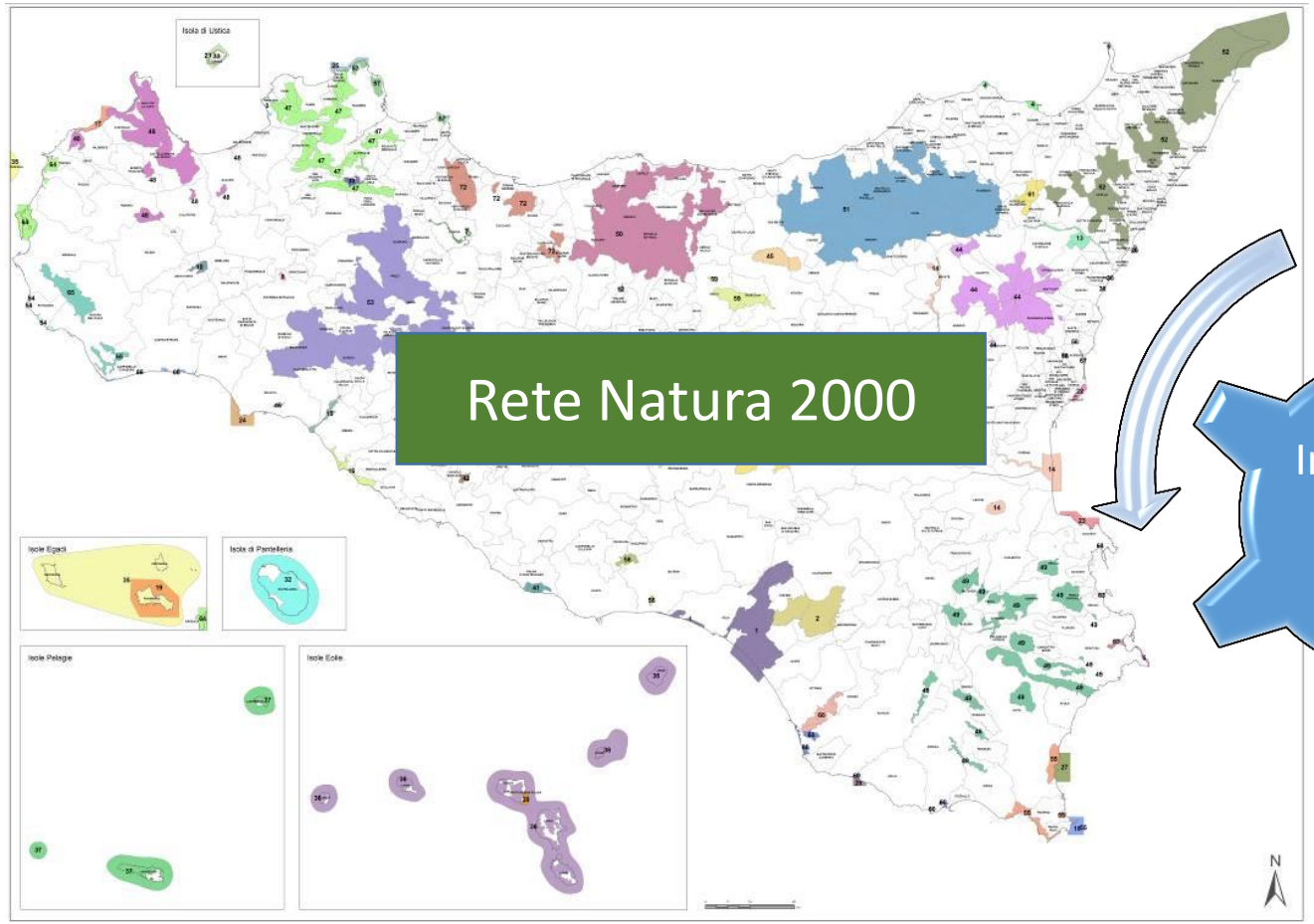

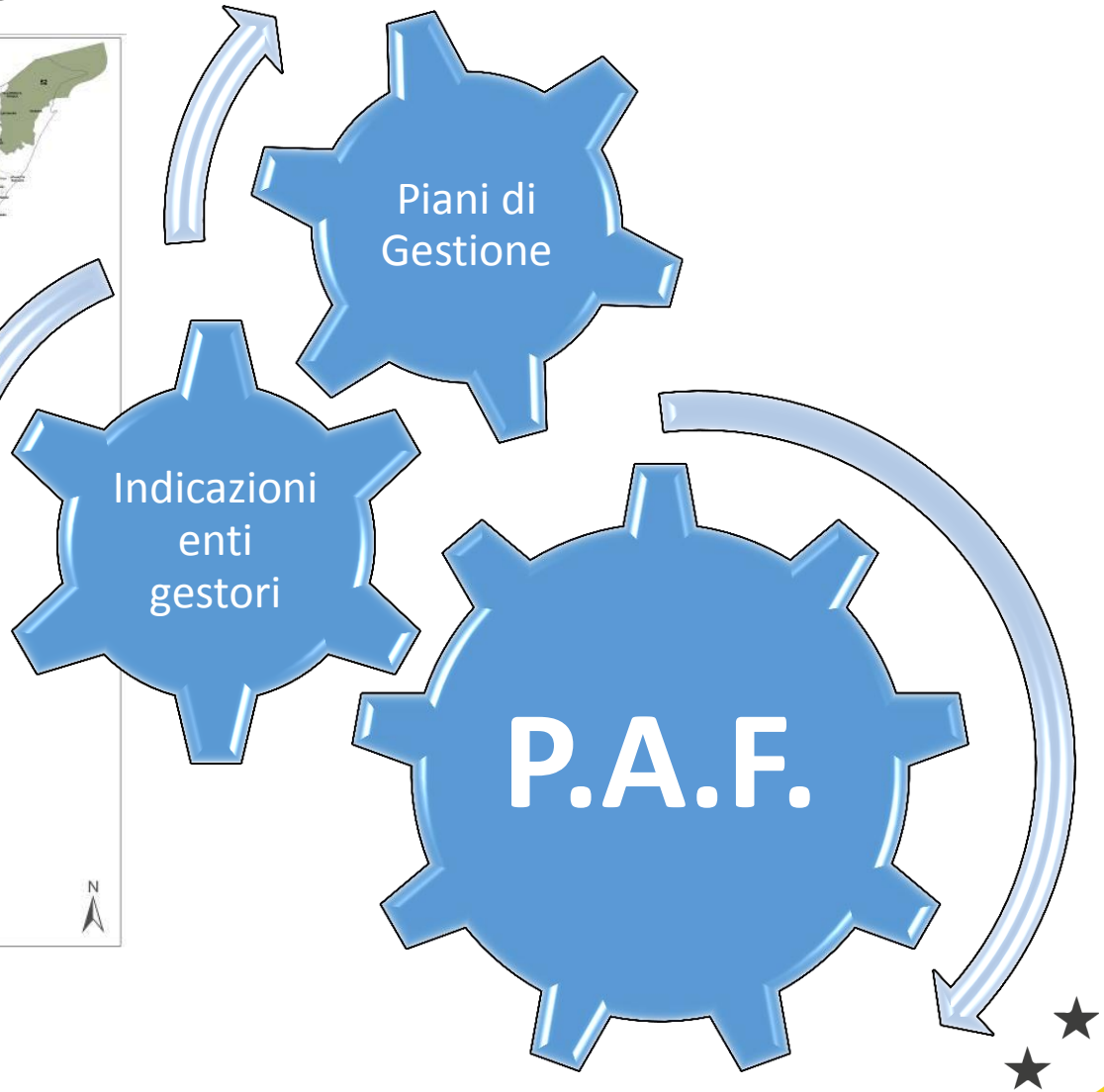

UNIONE EUROPEA
Fondo Europeo di Sviluppo Regionale

Regione Siciliana

FESR
SICILIA 2014-2020

IL P.A.F.

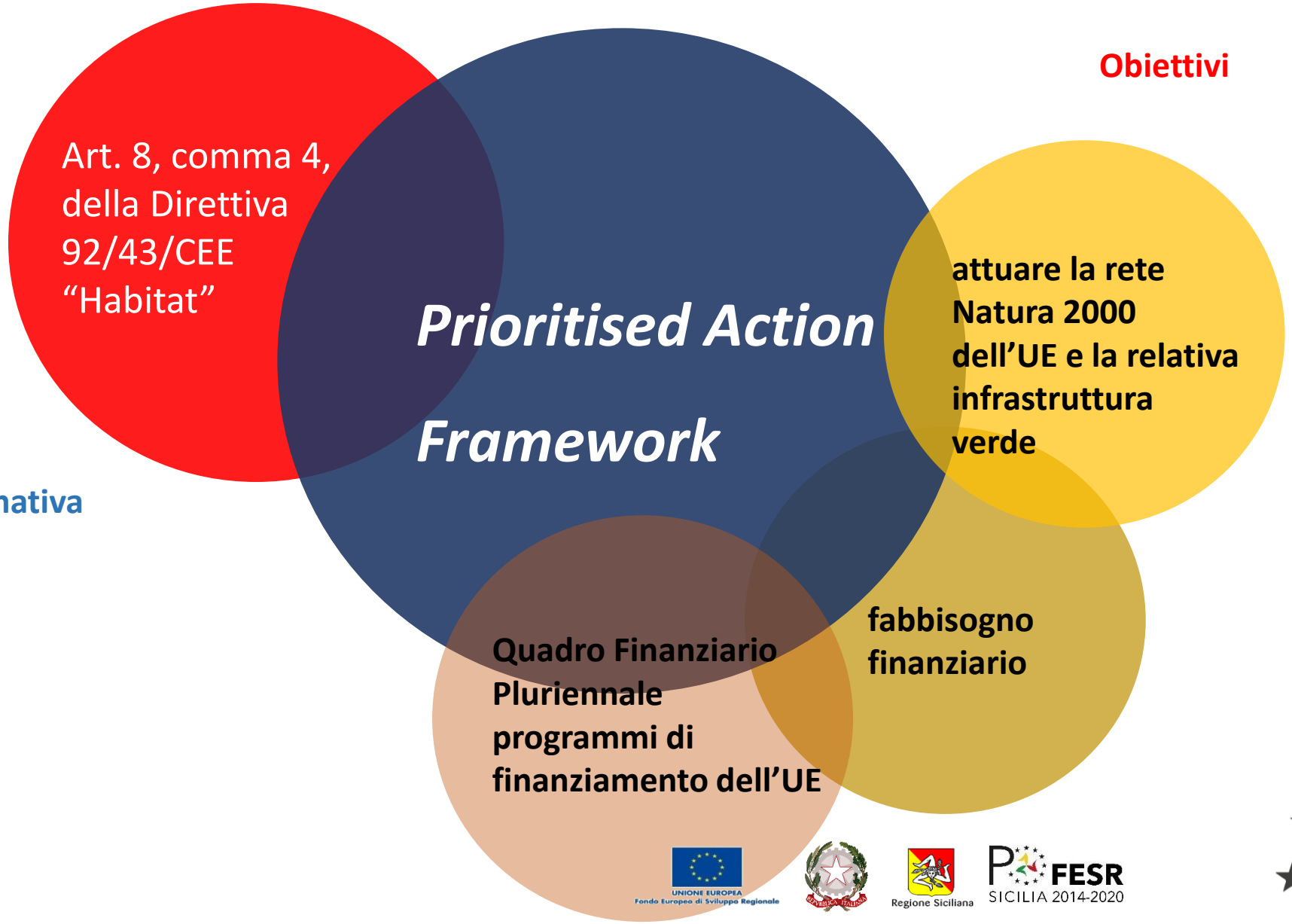

UNIONE EUROPEA
Fondo Europeo di Sviluppo Regionale

Regione Siciliana

FESR
SICILIA 2014-2020

"Piano d'azione per la natura, i cittadini e l'economia"

Aree Prioritarie

Priorità A: migliorare gli orientamenti e le conoscenze e assicurare una maggiore coerenza rispetto ai più ampi obiettivi socioeconomici

PRIORITÀ B: favorire la titolarità politica e rafforzare la conformità

PRIORITÀ C: rafforzare gli investimenti nella rete Natura 2000 e migliorare le sinergie con gli strumenti di finanziamento dell'UE

PRIORITÀ D: migliorare la comunicazione e la sensibilizzazione, e il coinvolgimento di cittadini, portatori d'interesse e comunità

15 Azioni

8

- Rafforzare gli investimenti nella natura
- a) aiutando gli Stati membri a migliorare la pianificazione finanziaria pluriennale per Natura 2000 attraverso l'aggiornamento dei quadri di azione prioritaria;
- b) Proponendo un aumento del 10 % del bilancio del programma LIFE destinato a progetti a sostegno della conservazione della natura e della biodiversità, mantenendo nel contempo inalterata la dotazione finanziaria globale del programma stesso
- c) stimolando gli investimenti del settore privato nei progetti legati alla natura.

9

- Promuovere le sinergie con i finanziamenti della politica agricola comune, tra cui un uso efficace delle indennità Natura 2000 e delle misure agro-climatico-ambientali, lo sviluppo di regimi basati sui risultati, il sostegno agli agricoltori attraverso i servizi di consulenza agricola, e l'innovazione e il trasferimento di conoscenze attraverso il partenariato europeo per l'innovazione su «Produttività e sostenibilità dell'agricoltura».

10

- Accrescere la consapevolezza delle opportunità di finanziamento della politica di coesione e migliorare le sinergie.

11

- Migliorare le sinergie con la politica comune della pesca e la politica marittima integrata, compreso un uso più efficace delle opportunità di finanziamento disponibili.

12

- Fornire orientamenti a sostegno della realizzazione di infrastrutture verdi per una migliore connettività delle zone Natura 2000; sostenere soluzioni progettuali basate sulla natura attraverso la politica di ricerca e innovazione dell'UE e i fondi Orizzonte 2020.

UNIONE EUROPEA
Fondo Europeo di Sviluppo Regionale
Regione Siciliana
POR FESR SICILIA 2014-2020

Analisi proposte aree marine protette

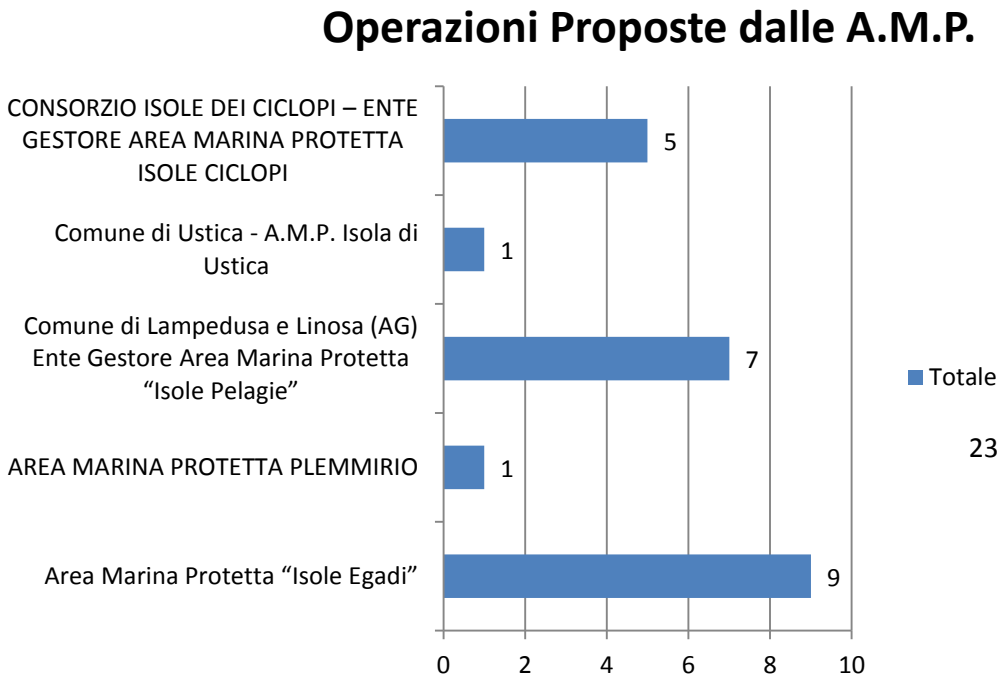

Aree naturali protette

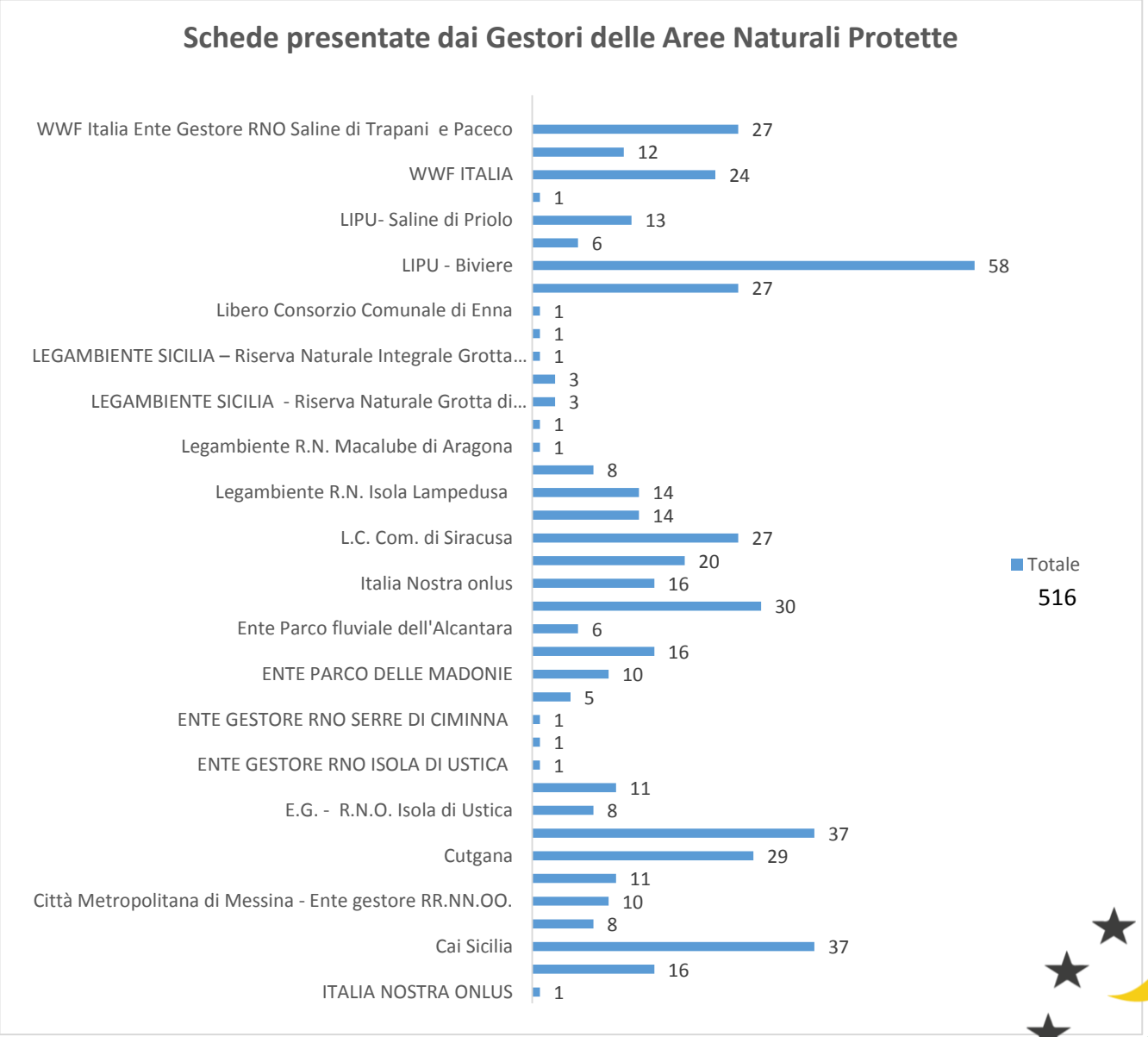

UNIONE EUROPEA
Fondo Europeo di Sviluppo Regionale

Regione Siciliana

POR FESR SICILIA 2014-2020

Azione 6.5.1

Dotazione Avviso	€ 61.704.047,25

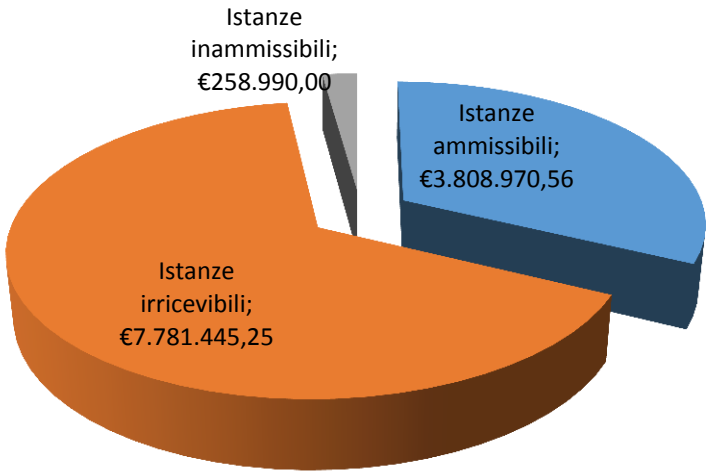

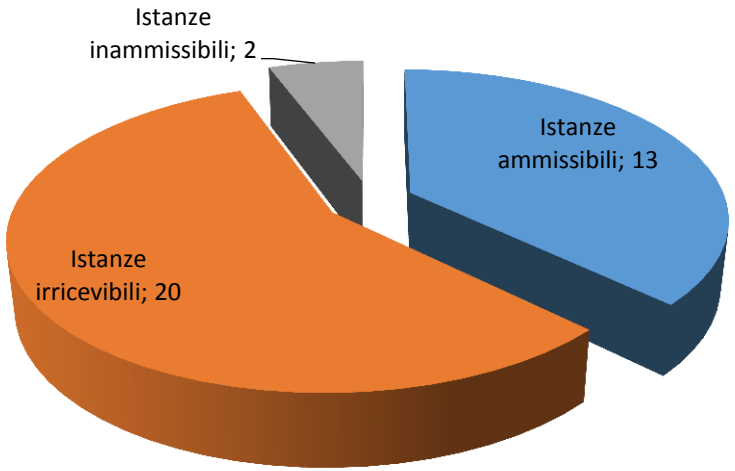

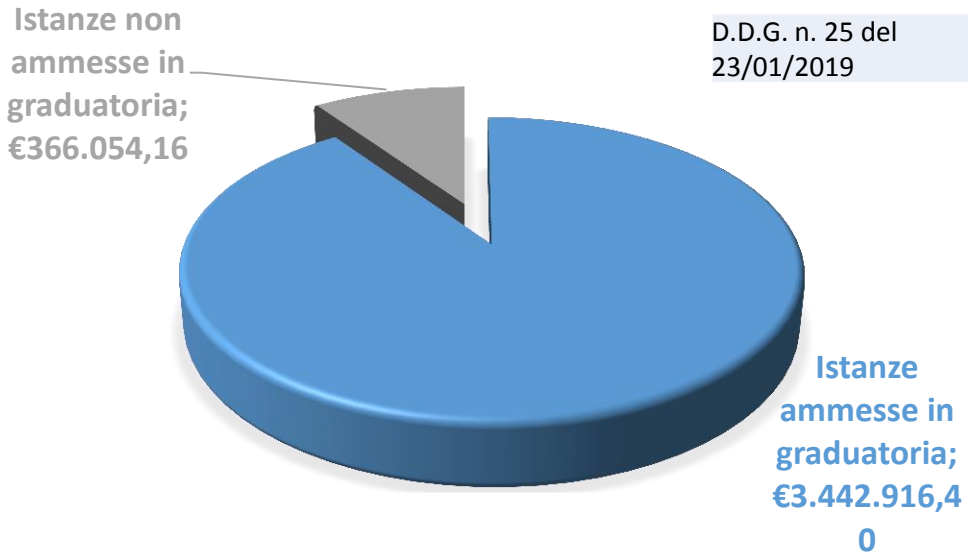

D.D.G. n. 25 del 23/01/2019

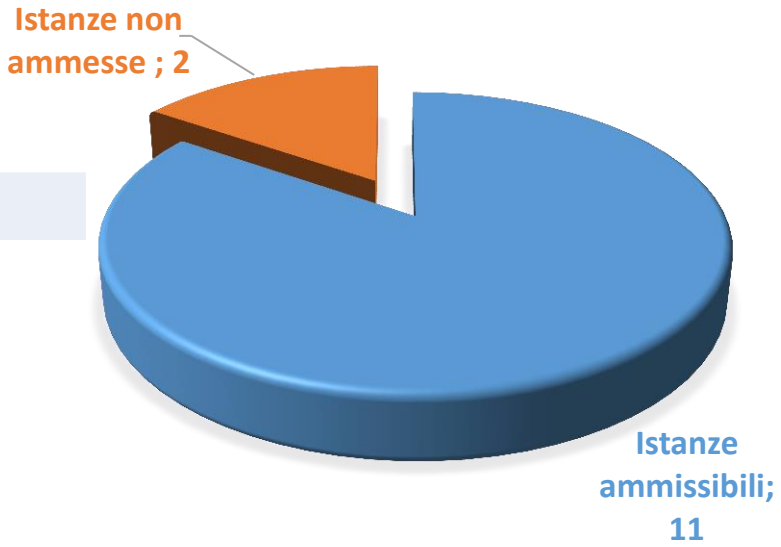

UNIONE EUROPEA
Fondo Europeo di Sviluppo Regionale

Regione Siciliana

POR FESR SICILIA 2014-2020

CRITICITA' FASE DI RICEVIBILITA'

- apposizione della marca temporale sulla documentazione trasmessa;
- mancanza del provvedimento amministrativo del progetto;
- inosservanza dei criteri specifici (requisiti soggetto proponente, requisiti del progetto/operazione, localizzazione dell'operazione nei siti Natura 2000, rispondenza del progetto alle Azioni previste nel Piano di Gestione, coerenza con le operazioni ammissibili).

CRITICITA' FASE DI VALUTAZIONE :

- dati non ricavabili per l'attribuzione del punteggio relativo all'area di intervento oggetto di miglioramento (superficie);
- mancanza di elaborati specifici inerenti la salvaguardia e valorizzazione della biodiversità dell'area oggetto di intervento e innovatività della proposta progettuale ;
- carenza di informazioni relative agli habitat e relativa estensione presenti nell'area oggetto di intervento.

AVVISO

La dotazione finanziaria dell'avviso è pari a €. 57.895.076,69

BENEFICIARI

La Regione Siciliana

Enti Gestori delle Riserve
E dei Parchi Naturali

Enti Locali e loro associazioni/consorzi/Unioni.

OPERAZIONI AMMISSIBILI

Gli interventi devono obbligatoriamente **essere previsti nel Piano di Gestione dell'area**

UNIONE EUROPEA
Fondo Europeo di Sviluppo Regionale

Regione Siciliana

POR FESR
SICILIA 2014-2020

- rinaturalizzazione e ricomposizione di habitat in aree degradate con specifica attenzione al recupero e alla valorizzazione degli elementi connotativi di carattere vegetativo, geomorfologico, alla rete idrografica d'acqua ed al sistema dei percorsi;
- rimozione di detrattori ambientali e ricostituzione di habitat;
- creazione di sistemi di difesa indiretti a tutela degli habitat più fragili;

- adeguamento e mitigazione degli impatti da infrastrutture o da attività antropiche
- conservazione e tutela delle specie di interesse comunitario, comprese quelle prioritarie, nel rispetto delle direttive comunitarie “Habitat” e “Uccelli”
- **ulteriori interventi previsti nelle schede progettuali dei PdG , purchè coerenti con le finalità dell’azione.**

Entità del contributo finanziario

100%

Modalità di presentazione della domanda

Allegato 1

Firma digitale
Marca temporale
Supporto progetto
entro 10gg

Spese ammissibili

- esecuzione dei lavori
- acquisizione di immobili
- indennità e contributi
- spese generali
  - acquisizione di
  - Beni e servizi

Termini

UNIONE EUROPEA
Fondo Europeo di Sviluppo Regionale

Regione Siciliana

POR FESR
SICILIA 2014-2020

Supporto

- Domanda di contributo finanziario (Allegato 1)
- Formulario di progetto (Allegato 2) contenente tra le altre notizie richieste
- Scheda di autovalutazione (Allegato 3)
- Atto di nomina del R.U.P. presso il beneficiario
- Atto di validazione e approvazione del progetto da parte del RUP
- Provvedimento amministrativo di approvazione dell'operazione
- Provvedimento amministrativo di approvazione del progetto per il livello di progettazione dichiarato dal RUP
- Elaborati di Progetto approvato
- Eventuale delega alla sottoscrizione delle domanda

a) Ricevibilità formale:

b) Elementi di ammissibilità generale:

c) Criteri di ammissibilità specifici

d) Criteri di valutazione

- *Criteri generali*
- *Premiali*

- Localizzazione dell'operazione nei siti Natura 2000[3];
- Interessamento di habitat e specie, di flora e di fauna, in stato di conservazione critico (Allegato I e Allegato II della Direttiva Dir. 92/43/CEE "habitat" e Allegato I della Direttiva "uccelli" 09/147/CE);
- Rispondenza del progetto alle azioni previste nei Piani di Gestione;
- Rispondenza degli interventi agli obiettivi della Strategia Nazionale per la biodiversità;

(DIRETTO ED INDIRETTO)

Profili di valutazione delle domande

UNIONE EUROPEA
Fondo Europeo di Sviluppo Regionale
Regione Siciliana
FESR
SICILIA 2014-2020

CONOSCENZA

CONSAPEVOLEZZA

UNIONE EUROPEA
Fondo Europeo di Sviluppo Regionale
Regione Siciliana
FESR
SICILIA 2014-2020

Obiettivo

Equilibrio
bilanciamento

UNIONE EUROPEA
Fondo Europeo di Sviluppo Regionale

Regione Siciliana

FESR
SICILIA 2014-2020

Nella gestione delle cose,

il fare ne esalta il valore.

Del Fare e nel Fare

questa società può essere protagonista.

Sta a noi e non ad altri che tutto ciò

possa diventare Realtà e non auspicio

Grazie

Peppino Giuseppe Sabatino

UNIONE EUROPEA
Fondo Europeo di Sviluppo Regionale

Regione Siciliana

FESR
SICILIA 2014-2020