

D.A. n. 73/GAB

REPUBBLICA ITALIANA



Regione Siciliana
Assessorato Regionale del Territorio e dell'Ambiente



L'ASSESSORE

- VISTO** lo Statuto della Regione Siciliana;
- VISTA** la legge regionale 05 aprile 1972, n. 24, istitutiva del Corpo Forestale della Regione Siciliana;
- VISTA** la legge regionale 06 aprile 1996, n. 16 e s.m.i.;
- VISTA** la legge regionale 27 febbraio 2007 n. 4;
- VISTO** il D.P.R.S.20 aprile 2007, concernente le disposizioni attuative della L.R.4/2007;
- VISTO** l'art. 6 della legge regionale 6 agosto 2019, n. 14 rubricato "Dotazione organica comparto non dirigenziale del Corpo Forestale della Regione Siciliana" e, in particolare, il comma 2;
- VISTA** la legge regionale 20 luglio 2020, n.16 "Norme per il funzionamento del Corpo Forestale della Regione siciliana. Disposizioni varie;
- VISTA** la Delibera di Giunta Regionale n. 583 del 15 dicembre 2020 di presa d'atto della proposta del Dirigente Generale del C.F.R.S. inerente l'avviso "Manifestazione di interesse per il personale del comparto non dirigenziale categoria B da assegnare al Comando del Corpo Forestale della Regione Siciliana";
- VISTA** la nota prot.n.118880 del 17.12.2020 con la quale il Dirigente Generale del Dipartimento Regionale della Funzione pubblica e del Personale promuove la Manifestazione d'interesse per la individuazione di personale regionale, del comparto non dirigenziale, da assegnare al Comando del Corpo Forestale della Regione Siciliana, nella misura di n.100 unità di cat.B, su istanza volontaria;

- VISTO** il DDG n.141 del 24.02.2021 del Dirigente Generale del Comando Corpo Forestale relativo alla individuazione dei criteri di assegnazione del personale risultato idoneo alla procedura selettiva;
- VISTO** il DDG n.151 del 26.02.2021 con il quale il Dirigente Generale del Comando Corpo Forestale approva la graduatoria preselettiva per l'individuazione di n.100 unità di personale di categoria B del comparto non dirigenziale, da assegnare al Comando Corpo Forestale della Regione Siciliana;
- VISTO** il DDG n.200 del 10.03.2021 con il quale è stata nominata la Commissione Medica per l'accertamento dei requisiti psico-fisici ed attitudinali dei partecipanti alla Manifestazione d'interesse;
- VISTO** il DDG n.350 del 15.04.2021 con il quale il Dirigente Generale del Comando Corpo Forestale approva la graduatoria provvisoria dei soggetti dichiarati idonei dalla Commissione Medica;
- VISTA** la nota prot. n.16978 del 25.02.2021 con la quale il Dirigente Generale del Comando Corpo Forestale conferiva incarico ai Commissari Superiori forestali Dr. Francesco Castello, Dr. Agr. Gianluca Ferlito e Arch. Rosalia Pirrello, quali coordinatori e formatori designati di redigere il Progetto del Corso di formazione Allievi Agenti forestali, ai sensi dell'art.1 c.3 L.R. 20 luglio 2021 n.16;
- VISTO** il DDG n.670 del 7.05.2021 con il quale il Dirigente Generale del Comando Corpo Forestale approva la Graduatoria degli idonei ammessi alla frequenza del Corso di formazione propedeutico al conseguimento della qualifica di agente forestale cat.B;
- VISTO** il Progetto esecutivo redatto in data 06/05/2021 dai coordinatori incaricati (Corso di formazione per Allievi Agenti Forestale 5° Corso ETNA), denominato Piano degli studi articolato in nove moduli, esitato favorevolmente dal Dirigente Generale del Comando Corpo Forestale costituito da allegato A "Corso di formazione di Allievi Agenti Forestale" e allegato B "Criteri e modalità di svolgimento del corso";
- CONSIDERATO** che è necessario approvare i criteri e le modalità di svolgimento del corso;
- RITENUTO** necessario procedere all'approvazione del suddetto Progetto esecutivo per la formazione di Allievi Agenti Forestale denominato "5° Corso ETNA" ai sensi del comma 4 della L.R. n. 16 del 20 luglio 2020;

DECRETA

ART. 1)

E' approvato il Progetto esecutivo del Corso di formazione per Allievi Agenti Forestali denominato "5° Corso ETNA", allegato al presente atto per farne parte integrante e sostanziale.

Il presente Decreto sarà trasmesso per gli adempimenti relativi alla competente Ragioneria Centrale, e sarà pubblicato sul sito istituzionale dell'Assessorato del Territorio e Ambiente e sul sito web istituzionale del Comando Corpo Forestale ai sensi dell'art.68 comma 4 della L.R. 12 agosto 2014,n.21 e s.m.i.,

Palermo li, 10 MAG. 2021

IL DIRIGENTE GENERALE

Dr. Giovanni Salerno

L'ASSESSORE

On. Avv. Salvatore Cordaro

Documento firmato da:
GIOVANNI SALERNO
10.05.2021 08:17:28 UTC



REPUBBLICA ITALIANA



COMANDO CORPO FORESTALE

Corso di formazione per "allievi Agenti forestali"

5° CORSO "ETNA"

CRITERI E MODALITA' DI SVOLGIMENTO DEL CORSO

1. Il Corso della durata di mesi tre è svolto in autoformazione dal Corpo Forestale. Il percorso didattico articolato in nove moduli, ha l'obiettivo di preparare gli idonei ammessi alla frequenza del corso ai compiti operativi istituzionali, assicurando la complementarietà tra contenuti teorici, l'addestramento e le esercitazioni pratiche.
2. La partecipazione al corso sarà ritenuta valida con una presenza minima del 90% delle ore previste di DAD, addestramento ed esercitazioni. Le presenze verranno annotate in un registro all'uopo predisposto. Le assenze dovranno essere comunicate tempestivamente e giustificate.
3. Alla fine del corso, previa verifica del registro delle presenze, le prove in itinere e le esercitazioni saranno valutati da una Commissione formata dal Dirigente del Servizio 1 n.q. di presidente, dal dirigente di un Servizio Ispettorato Ripartimentale delle Foreste e dal Commissario Superiore Forestale referente formativo del Comando per la F.P..

**COMANDO CORPO FORESTALE**

Corso di formazione per "allievi Agenti forestali"

5° CORSO "ETNA"**1. PROGETTO ESECUTIVO**

- Obiettivo operativo:** Corso di formazione "allievi Agenti forestali"
- Team di coordinamento del corso:** Comm.Sup. Dr. Francesco Castello, Comm.Sup. Dr. Agr. Gianluca Ferlito, Comm.Sup. Arch. Rosalia Pirrello
- Correlazione obiettivo strategico:** Potenziamento della dotazione organica del personale con funzioni di PG e PS in forza al CFRS.
- Risorse umane:**
- n. 3 Commissari Superiori Forestali Coordinatori del Corso e Docenti formatori.
 - n. 2 Commissari Superiori Forestali formatori dell'addestramento.
 - n.1 Ispettore Superiore Forestale Referente informatico Comando Corpo Forestale.
 - n.1 Ispettore Superiore Forestale formatore dell'addestramento
 - n.1 Ispettore Superiore Forestale Referente segreteria didattica.
 - Relatori ospiti (Dirigenti Generali, Docenti universitari)
- Risorse aggiuntive programmate:**
- I coordinatori saranno assistiti da personale individuato dal Dirigente Generale.
- Il servizio di vigilanza e rilevamento della presenza sarà svolto dal personale del Corpo Forestale in servizio presso la postazione individuata per le attività corsuali. Le attività didattiche e le esercitazioni pratiche saranno coordinate dal Comandante, o suo delegato, del Distaccamento/Ispettorato Ripartimentale individuato per tali attività.
- Destinatari del corso:** "Allievi Agenti forestali"

2. PREMESSE

Il progetto formativo è stato redatto, a seguito nota d'incarico del Dirigente Generale prot.n.16978 del 25.02.2021, dai Commissari Superiori Forestali Dr. Francesco Castello, Dr. Agr. Gianluca Ferlito e Arch. Rosalia Pirrello, Coordinatori e formatori designati, i quali, muovendo dall'analisi del profilo operativo e dei compiti di istituto degli Agenti forestali, hanno previsto un Piano degli studi articolato in nove Moduli, sviluppato assicurando la complementarietà tra contenuti teorici e "*case studies*", nonché sinergia ed interconnessioni tra i rispettivi interventi in una visione unitaria e condivisa.

Il percorso didattico ha l'obiettivo di preparare gli allievi ai compiti operativi istituzionali, fornendo gli elementi indispensabili per le conoscenze dell'ambito specifico, e permettere, dopo il necessario periodo di affiancamento nei Distaccamenti/Ispettorati ripartimentali delle Foreste, l'approccio risolutivo alle situazioni di criticità, ricorrenti nel servizio nelle realtà territoriali.

Il corso è destinato a personale già di ruolo nell'Amministrazione regionale ritenuto idoneo alla frequenza del corso di formazione, e si svolgerà dal lunedì al venerdì per un totale di 36 ore settimanali.

Nei giorni di lunedì e venerdì i partecipanti del corso verranno impegnati anche in addestramento formale, tenuto dal Comm. Sup. F.le Fabio Tormen, e in addestramento all'uso delle armi, al tiro, e alle tecniche operative, tenuto dal Comm. Sup. F.le Marco Virga.

Il mercoledì verrà dedicato all'attività in esterno e all'attività pratica in affiancamento ai Distaccamenti forestali/Ispettorati Ripartimentali delle Forestali.

La piattaforma per la didattica a distanza verrà monitorata dal Referente informatico Isp. Sup. Dr. Massimo Cascio.

3. PROGETTAZIONE MODULI DIDATTICI

La progettazione didattica e la configurazione dei Moduli tiene conto della individuazione di macroaree in sintonia con la *mission* del Comando del Corpo Forestale.

Per le attività d'aula è prevista la didattica a distanza al fine di rispettare i protocolli di sicurezza imposti dall'emergenza *COVID -19*.

Le attività di addestramento saranno svolte in spazi aperti rispettando le distanze di sicurezza, e in contingenti nei poligoni di tiro.

Nello svolgimento in itinere del corso sono previsti autorevoli Attori istituzionali che interverranno, in compresenza con i Commissari superiori Docenti formatori, per esporre relazioni specialistiche mirate.

4. LOGISTICA

Previsione assetto logistico formazione:

Si prevede l'aggregazione degli allievi in postazioni puntualmente individuate in funzione della specificità delle diverse attività di formazione.

Per l'addestramento formale e per quello dedicato al tiro e alle tecniche operative si prevede la distribuzione degli allievi nei due poli di Palermo e Catania, in particolare :

- nel polo di Palermo è prevista l'aggregazione degli allievi che all'atto dell'adesione alla manifestazione di interesse risultavano in servizio nel territorio provinciale di Palermo, Agrigento e Trapani;

- nel polo di Catania è prevista l'aggregazione degli allievi che all'atto dell'adesione alla manifestazione di interesse risultavano in servizio nel territorio provinciale di Catania, Caltanissetta, Enna, Messina, Ragusa e Siracusa.

Per le attività corsuali d'aula è prevista l'aggregazione degli allievi in postazioni individuate presso i Distaccamenti forestali, i Servizi Ispettorati Ripartimentale Foreste - SIRF, e l'auditorium dell'Assessorato Regionale Territorio Ambiente.

Per le attività in esterno e per le attività pratiche di tirocinio è prevista l'aggregazione degli allievi in postazioni ospiti dei Distaccamenti/Ispettorati Ripartimentale Foreste .

Le attività in esterno e le attività pratiche saranno curate dai Comandanti, o loro delegati, dei Distaccamenti/Ispettorati Ripartimentale Foreste .

4. 1 VINCOLI DI RISERVATEZZA E SEGRETEZZA

Tutte le attività previste, sono subordinate al rispetto dei vincoli di riservatezza e segretezza connessi con l'esecuzione dei compiti istituzionali del Corpo Forestale Regione Siciliana.

Le modalità e le finalità del trattamento dei dati personali gestiti nell'ambito delle attività svolte nel presente programma didattico saranno improntate ai principi di correttezza, liceità e trasparenza e al rispetto del D.Lgs. 30 giugno 2003 n. 196 "Codice in materia di protezione dei dati personali", così come modificato dal D.Lgs. n. 101/2018,"Disposizioni per l'adeguamento della normativa nazionale alle disposizioni del Regolamento UE 2016/679 del Parlamento europeo e del Consiglio, del 27 aprile 2016, relativo alla protezione delle persone fisiche con riguardo al trattamento dei dati personali, nonché alla libera circolazione di tali dati e che abroga la direttiva 95/46/CE (Regolamento generale sulla protezione dei dati)".

CORSO PER LA FORMAZIONE DI ALLIEVI AGENTI FORESTALI

5 CORSO ETNA

MODULI

MODULO 1

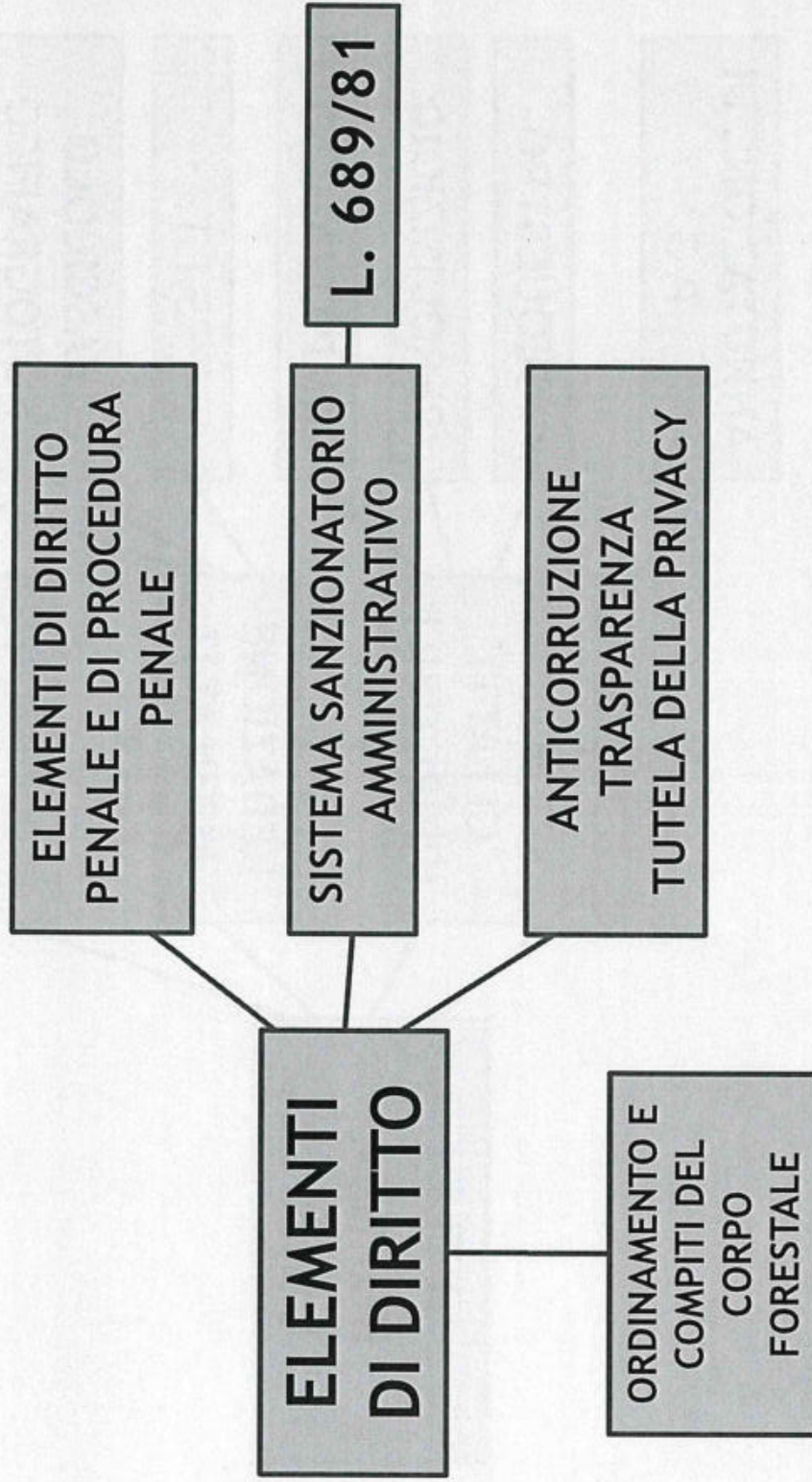

MODULO 2

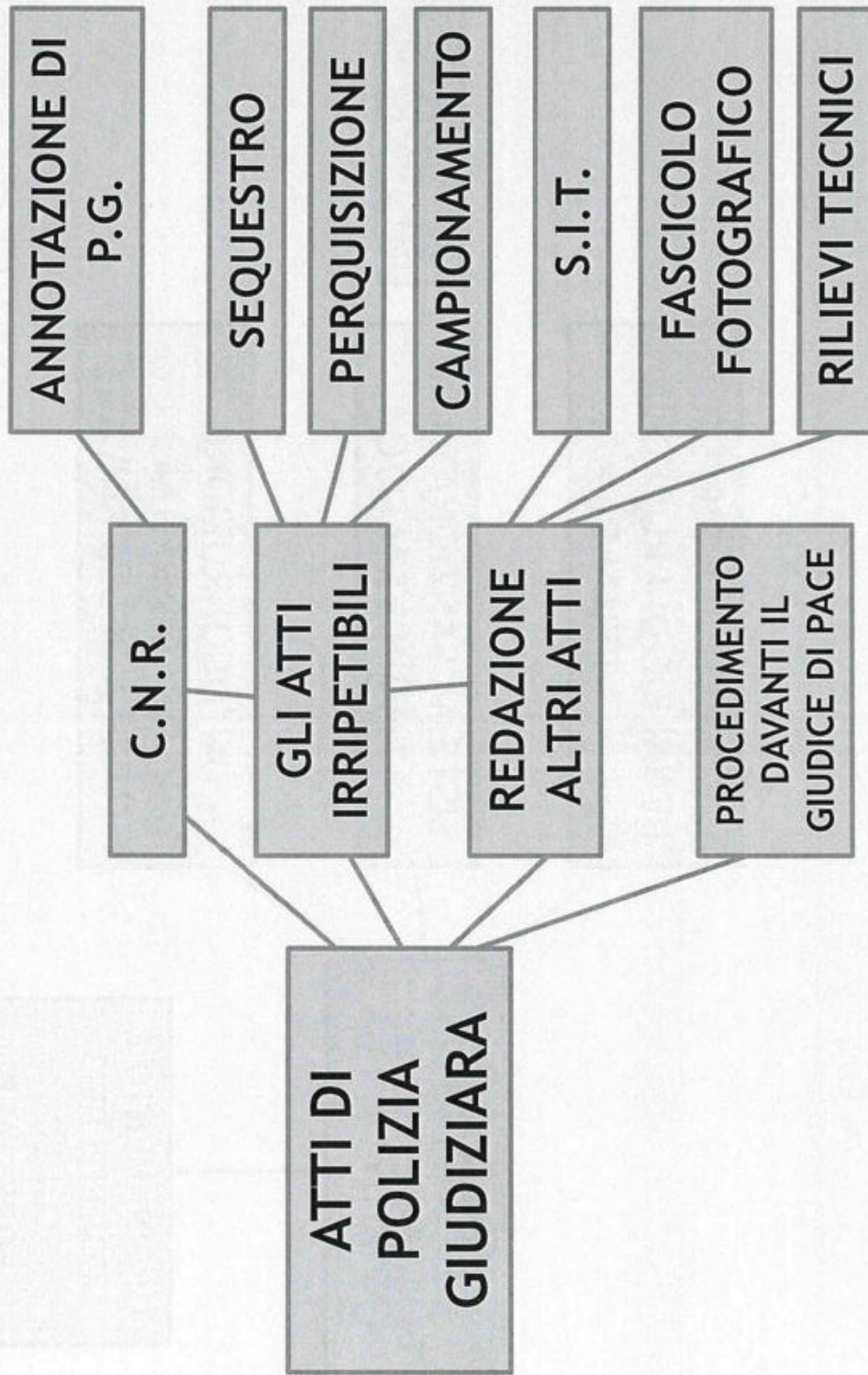

MODULO 3

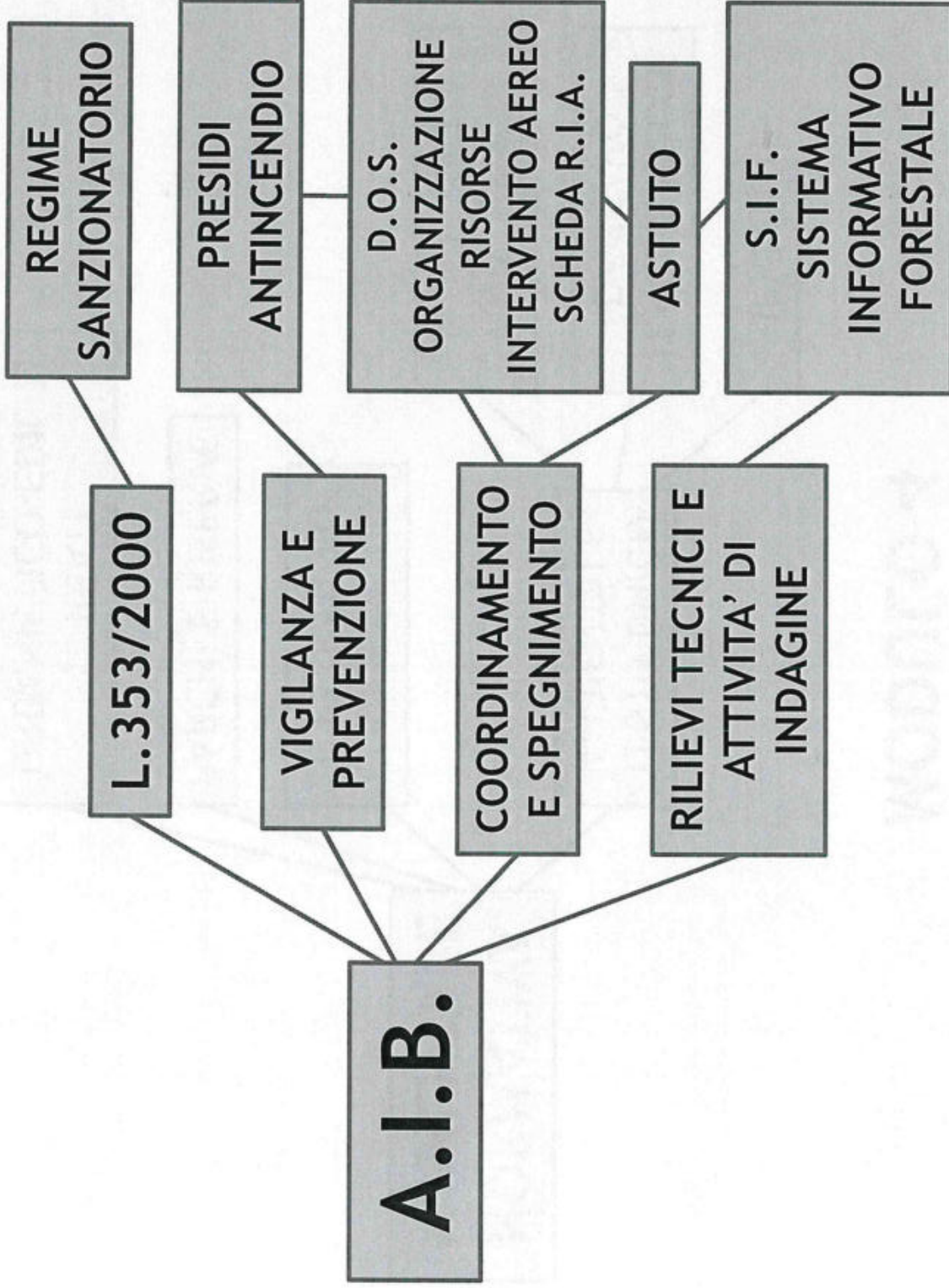

MODULO 4

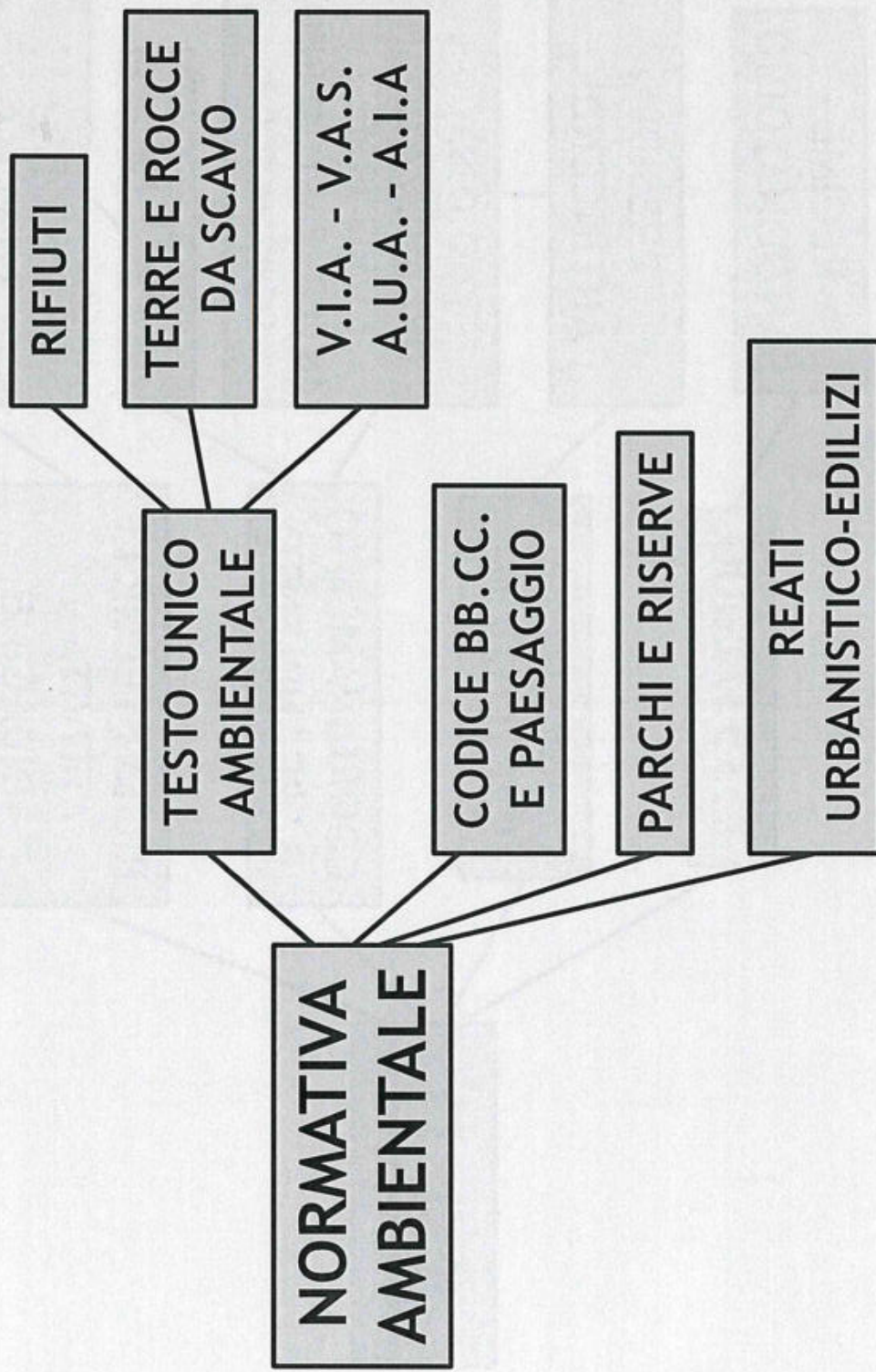

MODULO 5

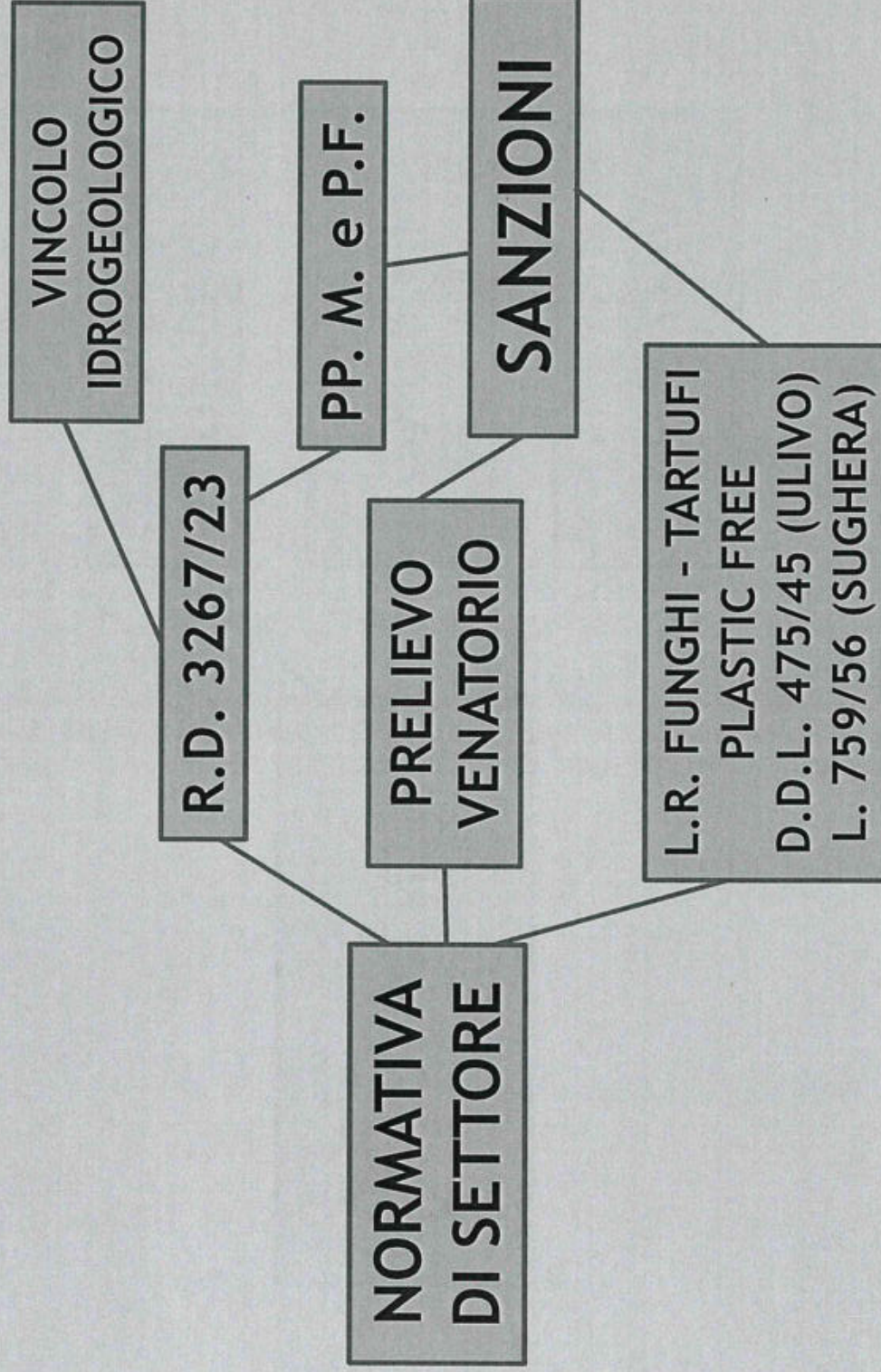

MODULO 6

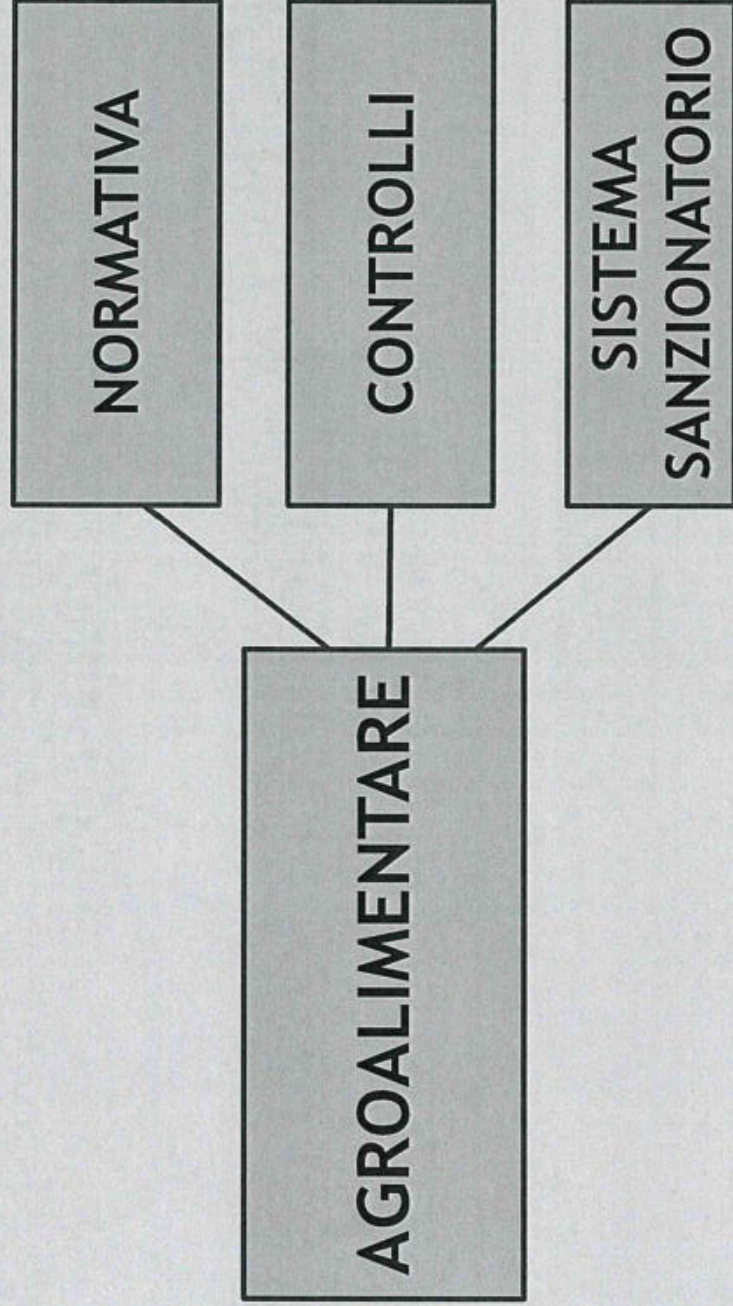

MODULO 7

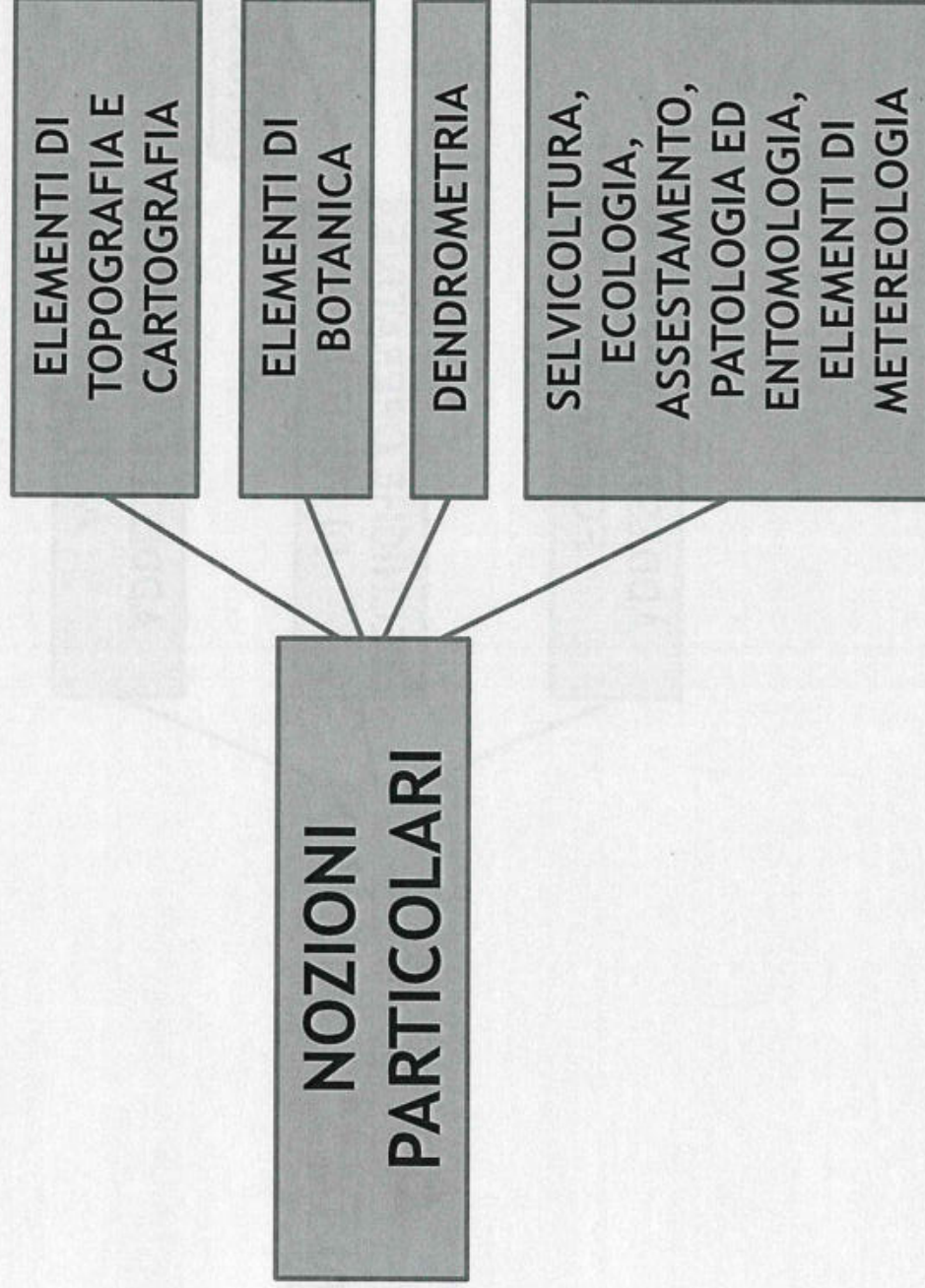

MODULO 8

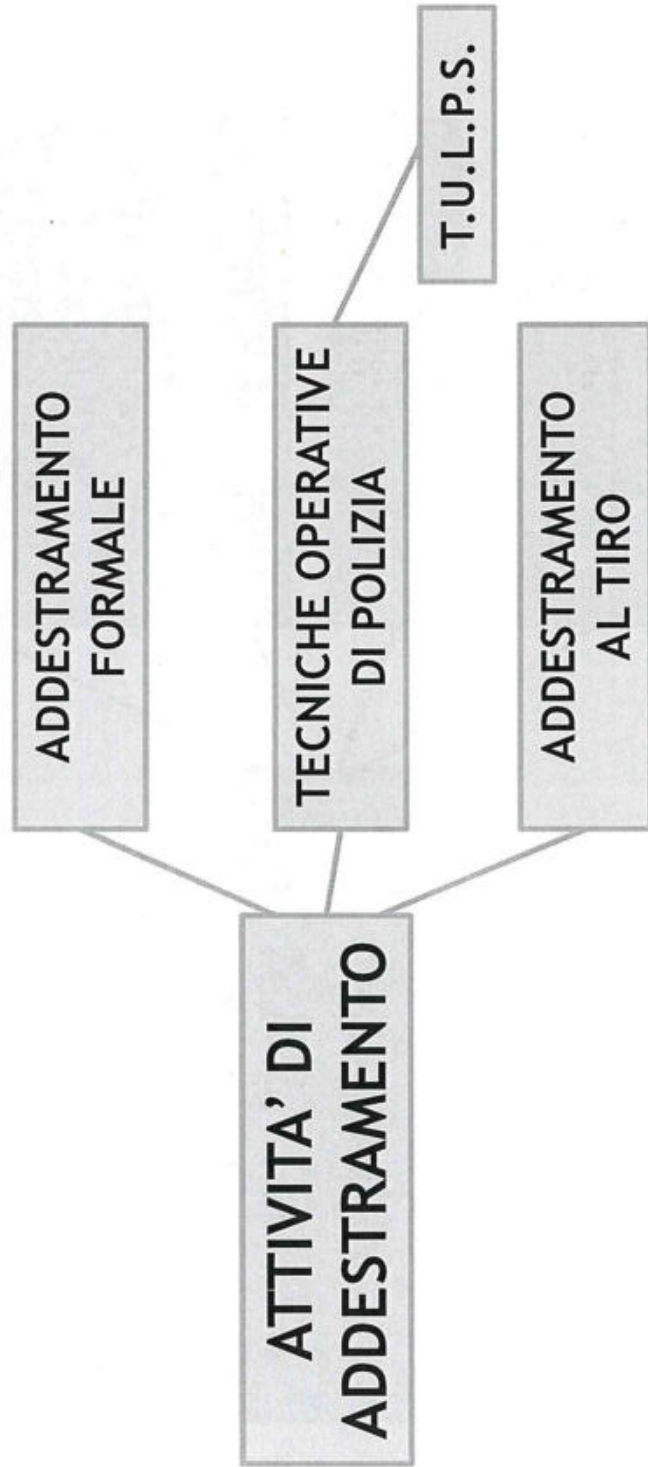

MODULO 9

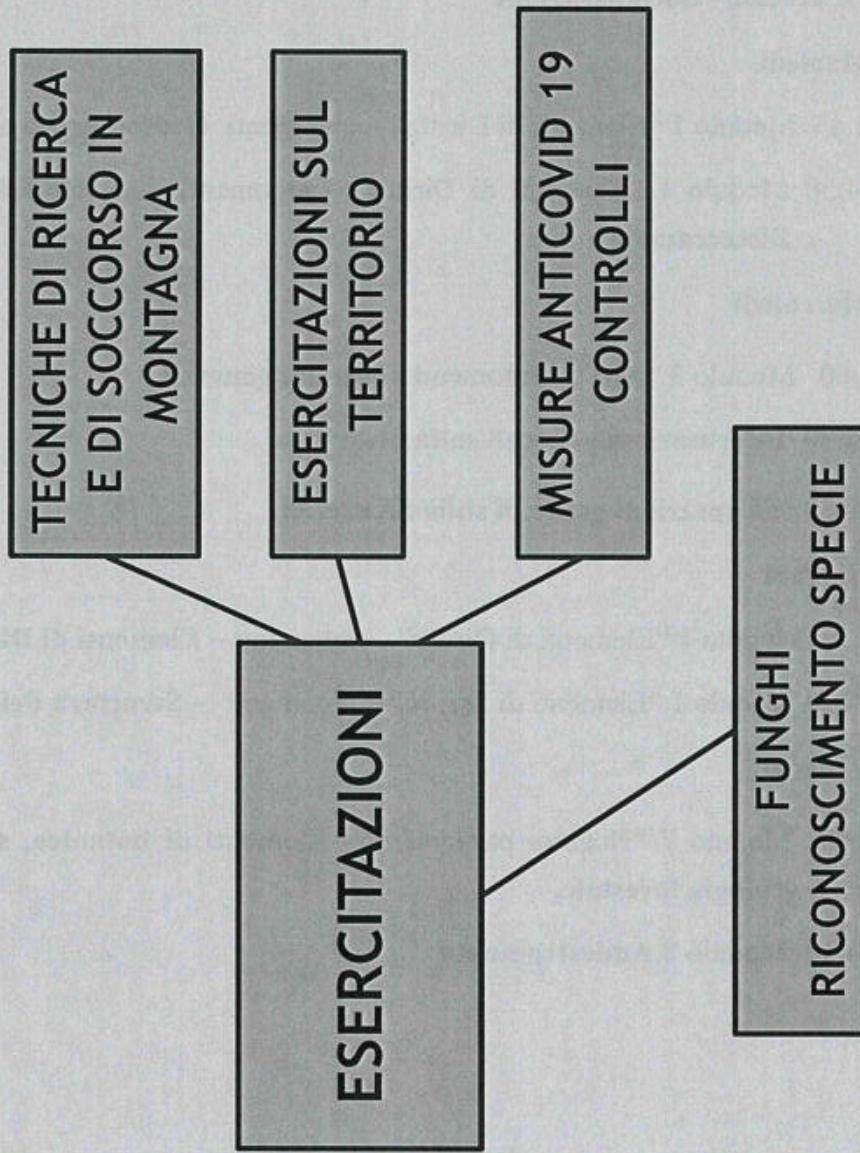

5. CALENDARIO CORSO – PIANO DEGLI STUDI

1 SETTIMANA

- **Lunedì**

Saluti istituzionali – Assessore, Dirigente Generale

Introduzione al Corso, Comm. Sup. F.le Francesco Castello, Comm. Sup. F.le Gianluca Ferlito, Comm. Sup. F.le Rosalia Pirrello, Comm. Sup. F.le Fabio Tormen, Comm. Sup. F.le Marco Virga,

Scheda d'accesso - Socializzazione

- **Martedì**

8:00-11,15 Modulo 1 “Elementi di Diritto” – argomenti **Ordinamento e compiti del CFRS.**

11:15-14:30 Modulo 1 “Elementi di Diritto” – argomenti – **Articolazioni del CFRS - II Distaccamento**

- **Mercoledì**

8:00-10:00 Modulo 3 “AIB” – argomenti - **Nozioni generali**

10:00-14:30 **Informazioni generali sulla Sicurezza**

15:00-18:30 **Informazioni generali sulla Sicurezza**

- **Giovedì**

8:00-11,15 Modulo 1 “Elementi di Diritto” – argomenti – **Elementi di Diritto Penale (I parte)**

11:15-14:30 Modulo 1 “Elementi di Diritto” – argomenti – **Struttura del Codice Penale**

- **Venerdì**

8:00-10:00 Modulo 7 “Nozioni particolari “- **Elementi di botanica, selvicoltura speciale, ecologia forestale,**

10,00-14,30 Modulo 8 **Addestramento**

2 SETTIMANA

- **Lunedì**

8:00-10:00 Modulo 7 “Nozioni particolari “- **tecnologia ed utilizzazione**

10,00-14,30 Modulo 8 **Addestramento**

- **Martedì**

8:00-10,00 Modulo 5 “Normativa di settore” – argomenti **R.D.3267/23 -R.D. 1126/26**

10:00-12:00 Modulo 5 “Normativa di settore” – argomenti **PP.MM.P.F. - Atti di vincolo idrogeologico**

12:00-14,30 Intervento argomento **Autorità amministrativa e tutela del vincolo idrogeologico**

- **Mercoledì**

8:00-14:30 Modulo 3 “AIB “ – argomenti – **Coordinamento e Spegnimento – D.O.S. - Organizzazione e risorse- Intervento aereo – scheda R.I.A..**

15,00 18:30 Modulo 9 “**Sessione di feedback e Q&A**”

- **Giovedì**

8:00-11:15 Modulo 1 “Elementi di Diritto” – argomenti – **Elementi di Diritto Penale (II parte)**

11:15-14:30 Modulo 1 “ Elementi di Diritto” – argomenti – **Reati di ambito-** (artt. 624, 625, 631, 632, 633, 635, 636, 637, 638, 639 bis, 672, 733, 733bis, 734 c.p.) **accertamenti relativi al reato di pascolo abusivo - case studies**

- **Venerdì**

8:00-10:00 Modulo 7 “Nozioni particolari “- **Elementi di assestamento, patologia ed entomologia forestale**

10,00-14,30 Modulo 8 **Addestramento**

3 SETTIMANA

- **Lunedì**

8:00-10:00 Modulo 3 AIB argomenti **Vigilanza e prevenzione – presidi antincendio**

10,00-14,30 Modulo 8 **Addestramento**

- **Martedì**

8:00-11:15 Modulo 1 “Elementi di Diritto” – argomenti - **Elementi di Procedura Penale**
(I parte)

11:15-14:30 Modulo 1 “Elementi di Diritto” – argomenti – **Attività della polizia giudiziaria**
Intervento istituzionale

- **Mercoledì**

8:00-10:00 Modulo 4 “Normativa ambientale” argomenti: **V.I.A. V.A.S. A.U.A. A.I.A.**

10:00-14:30 **Tirocinio di lavoro d’ufficio nei distaccamenti**

15:00-18:30 **Tirocinio di lavoro d’ufficio nei distaccamenti**

- **Giovedì**

8:00-11:15 Modulo 5 “Normativa di settore” – argomenti **Prelievo venatorio – normativa statale e normativa regionale**

11:15- 14:30 Modulo 5 “Normativa di settore” – argomenti
sistema sanzionatorio amministrativo e penale

Intervento argomenti Norme sulla tutela della fauna

- **Venerdì**

8:00-10:00 Modulo 5 “Normativa di settore” – argomenti **Strategie antibraconaggio**

10,00-14,30 Modulo 8 **Addestramento**

4 SETTIMANA

- **Lunedì**

8:00-10:00 Modulo 1 “Elementi di diritto” argomenti i **casi di arresto obbligatorio in flagranza (380 c.p.p)**

10,00-14,30 Modulo 8 **Addestramento**

- **Martedì**

8:00-11:15 Modulo 1 “Elementi di Diritto” – argomenti - **Elementi di Procedura Penale**
(II parte seconda)

11:15-14:30 Modulo 2 “Atti di P.G.” – argomenti – **il verbale, l’annotazione di p.g., verbali di s.i.t. case studies**

- **Mercoledì**

8:00 -14:30 **Tirocinio di lavoro d’ufficio nei distaccamenti**

15:00-18:30 **Tirocinio di lavoro d’ufficio nei distaccamenti**

- **Giovedì**

8:00 – 10:00 Intervento argomento “**norme a tutela della fauna**”

10:00-14:30 Modulo 9 **PROVA IN ITINERE**

- **Venerdì**

8:00-10:00 Modulo 4 “Normativa di settore“ – argomenti – **T.U.F.F. (Testo Unico in materia di Foreste e filiere Forestali) D.Lvo n.3 4/2018**

10,00-14,30 Modulo 8 **Addestramento**

5 SETTIMANA

- **Lunedì**

8:00-10:00 Modulo 9 “esercitazioni” argomenti **“tecniche di ricerca e soccorso in montagna”**

10,00-14,30 Modulo 8 **Addestramento**

- **Martedì**

8:00- 10:15 Modulo 1 “Elementi di Diritto” – argomenti **L.689/81**

10:15 – 14:30 Modulo 1 “Elementi di Diritto” argomenti **T.U.L.P.S. – perquisizione, arresto, fermo di polizia e relativa verbalizzazione**

Intervento istituzionale

- **Mercoledì**

8:00-14:30 **Escursione – istruzione sul territorio**

15:00-18:30 **Escursione – istruzione sul territorio**

- **Giovedì**

8:00-11,00 Modulo 1 “Elementi di Diritto” argomenti **Il concorso**

Intervento “Lectio magistralis” (diritto penale)

11:00-14:30 Modulo 5 “normativa di settore” argomenti:**CITES – Tutela animali – Regolamenti comunitari**

- **Venerdì**

8:00-10:00 Modulo 6 “Agroalimentare“ – argomenti – **Controlli case studies**

10,00-14,30 Modulo 8 **Addestramento**

6 SETTIMANA

- **Lunedì**

8:00-10:00 Modulo 9 “esercitazioni” argomento **tecniche di appostamento e pedinamento**

10:00-14:30 Modulo 8 **Addestramento.**

- **Martedì**

8:00- 11:15 Modulo 1 “Elementi di Diritto” – argomenti **I reati contro la P.A.**

11:15 -14:30 Modulo 1 “Elementi di Diritto” – argomenti – **Reati di ambito-** (artt. 423, 423 bis, i reati del titolo IX bis, 650, 651, 658, 674, 727, 727 bis c.p.) **accertamenti relativi al reato d’incendio boschivo** *case studies*

- **Mercoledì**

8:00-14:30 **Escursione – istruzione sul territorio**

15:00-18:30 **Escursione – istruzione sul territorio territorio**

- **Giovedì**

8:00-11:15 Modulo 1 “Elementi di Diritto” – argomenti – **reati previsti dalla normativa di settore**

11:15-14:30 Modulo 4 “Normativa ambientale” – argomenti **la normativa urbanistico-edilizia statale e regionale** – reati correlati, **accertamenti della p.g.** – *case studies*

Intervento istituzionale

- **Venerdì**

8:00-10:00 Modulo 9 “esercitazioni” argomenti **misure anticovid - controlli** *case studies*

10:00-14:30 Modulo 8 **Addestramento.**

7 SETTIMANA

- **Lunedì**

8:00-10:00 Modulo 3 “AIB” argomenti **incendi di interfaccia**

10,00-14,30 Modulo 8 **Addestramento.**

- **Martedì**

8:00-11:15 Modulo 1 “Elementi di Diritto” – argomenti - **Elementi di Procedura Penale Atti irripetibili e atti garantiti**

11,15-14:30 Modulo 2 “Atti di P.G.” – argomenti – **il verbale di sequestro probatorio, il verbale di sequestro preventivo, il fascicolo fotografico, il rilievo metrico** *case studies*

- **Mercoledì**

8:00-11:00 Modulo 9 **PROVA IN ITINERE**

11:00-14,30 Modulo 9 **Esperienza S.A.B.**

15:00-18:30 Modulo 9 **Esperienza C.O.P.**

- **Giovedì**

8:00-11:15 Modulo 1 “Elementi di Diritto” – argomenti **L.689/81 - sistema sanzionatorio**

11:15- 14:30 Modulo 4 “Normativa ambientale”– argomenti **normativa aree protette - sistema sanzionatorio amministrativo e penale** *case studies*

Intervento argomenti **Lectio magistralis** “Normativa aree protette – Regolamenti - SIC ZPS”

- **Venerdì**

8:00-10:00 Modulo 9 “Esercitazione” argomenti **“Funghi – riconoscimento specie”**

10,00-14,30 Modulo 8 **Addestramento.**

8 SETTIMANA

- **Lunedì**

8:00-10:00 Modulo 2 “Atti di P.G.” argomenti “tecniche e verbale di campionamento”

10,00-14,30 Modulo 8 **Addestramento.**

- **Martedì**

8:00-14,30 Modulo 7 “Nozioni particolari“ – argomenti – **Elementi di topografia e Cartografia – rilevamento strumentale, il SIF, xxx**

Modulo 7 “Nozioni particolari“ – argomenti – **Elementi di Estimo – Dendrometria – la martellata, calcolo del danno**

- **Mercoledì**

8:00-14:30 Modulo 6 “Agroalimentare“ – argomenti – **Sistema sanzionatorio case studies**

Intervento **Lectio magistralis “Agroalimentare”**

15,00 18:30 Modulo 9 “**Sessione di feedback e Q&A**”

- **Giovedì**

8:00-14,30 – Modulo 9 **Istruzioni di Primo Soccorso**

- **Venerdì**

8:00-10:00 Modulo 9 “Esercitazione” **Comunicazione TBT**

10,00-14,30 Modulo 8 **Addestramento.**

9 SETTIMANA

- **Lunedì**

8:00-10:00 Modulo 5 **pesca acque interne**

10,00-14,30 Modulo 8 **Addestramento.**

- **Martedì**

8:00-14:30 Modulo 9 **PROVA IN ITINERE**

- **Mercoledì**

8:00- 14:30 Modulo 9 “esercitazioni” **Istruzione sui mezzi antincendio**

15:00-18:30 Modulo 9 “esercitazioni” **Ascolto radio nei distaccamenti**

- **Giovedì**

8:00-11:15 Modulo 4 “Normativa ambientale” – argomenti – **Testo Unico Ambientale -**

Modulo 4 “Normativa ambientale” – argomenti – **Testo Unico Ambientale – indagini di p.g.-**
case studies

Intervento istituzionale

Intervento **Lectio magistralis** argomenti: **Trasporto dei rifiuti - FIR**

- **Venerdì**

8:00-10:00 Modulo 1 elementi di diritto definizione normativa di bosco

10,00-14,30 Modulo 8 **Addestramento.**

10 SETTIMANA

- **Lunedì**

8:00-10:00 Modulo 7 “nozioni particolari” argomenti: **elementi metereologia e climatologia**

10,00-14,30 Modulo 8 **Addestramento.**

- **Martedì**

8:00-11:15 Modulo 5 “ Normativa di settore” – argomenti – **DLL 475/45 (Ulivo), L. 759/56 (sughera) – Sistema sanzionatorio – Registro degli alberi monumentali**

11:15 -14:30 Modulo 4 “Normativa ambientale” – argomenti – **Codice dei Beni Culturali e del Paesaggio – il vincolo paesaggistico**

intervento istituzionale BB.CC.

- **Mercoledì**

8:00- 14:30 Modulo 9 **Tirocinio di lavoro d’ufficio nei distaccamenti**

15:00-18:30 Modulo 9 **Tirocinio di lavoro d’ufficio nei distaccamenti**

- **Giovedì**

8:00-11:15 Modulo 1 “Elementi di diritto” argomenti: **Il procedimento davanti al Giudice di pace**

11:15-14:30 Modulo 2 “Atti di P.G.” **Relazione ex art. 11 D. Lvo 274/2000 – Comunicazione di notizia di reato – Verbale di ricezione di querela, di denuncia.**

Intervento istituzionale

- **Venerdì**

8:00-10:00 Modulo 9 “esercitazioni” **la relazione di servizio**

10,00-14,30 – Modulo 8 **Addestramento.**

11 SETTIMANA

- **Lunedì**

8:00-10:00 Modulo 9 “Esercitazioni” *case studies*

10:00-14:30 Modulo 8 **Addestramento.**

- **Martedì**

8:00-11:15 Modulo 5 “ Normativa di settore” – argomenti – **Nuovo Codice della Strada**

11:15-14:30 Modulo 5 “ Normativa di settore” – argomenti – **Il Codice della Navigazione (artt. 36, 45 bis e 55) – Il Demanio marittimo - Nuovo Codice della Strada - sistema sanzionatorio -PVA case studies**

- **Mercoledì**

8:00-10:00 Modulo 1 “Elementi di diritto” argomenti – **Anticorruzione – Trasparenza – Legge sulla privacy -Codice Vigna- Accesso agli atti**

10:00–12:00 **Intervento istituzionale**

12:00– 14:30 Modulo 9 “**Esercitazioni**”

15:00-18:30 Modulo 9 “**Esercitazioni**”

- **Giovedì**

8:00- 11:15 Modulo 2 “Atti di P.G.” argomenti: **la notifica**

11:15 – 14:30 Modulo 9 “Esercitazioni” *case studies*

- **Venerdì**

8:00-10:00 Modulo 9 “Esercitazioni” argomenti: **Il soccorso sulla neve**

10:00-14:30 Modulo 8 **Addestramento.**

12 SETTIMANA

- **Lunedì**

8:00-10:00 Modulo 9 “Esercitazioni” *case studies*

10:00-14,30 Modulo 8 **Addestramento.**

- **Martedì**

8:00- 10:00 Modulo 9 “**Sessione di Feedback e Q&A**”

10:10-14:30 Modulo 9 “Esercitazioni” *case studies*

- **Mercoledì**

8:00-10:00 Modulo 9 “**Sessione di Feedback e Q&A**”

10:00-14:30 Modulo 9 “Esercitazione” *case studies*

15:00-18:30 Modulo 9 “Esercitazione” *case studies*

- **Giovedì**

8:00- 10:00 Modulo 9 “**Sessione di Feedback e Q&A**”

10:10-14:30 Modulo 9 **PROVA IN ITINERE**

- **Venerdì**

8:00-14:30 – Modulo 8 **Addestramento - Simulazione giuramento**

13 SETTIMANA

- **Lunedì**

8:00-10:00 Modulo 9 “Esercitazione” **Sessione di Feedback e Q&A**”

10:00-14:30 Modulo 8 **Addestramento**

- **Martedì**

8,00- 10:00 Modulo 9 “Esercitazione” **Sessione di Feedback e Q&A**”

10:00-14:30 Commissione valutazione **VERIFICA FINALE**

- **Mercoledì**

8:00-14:30 **Escursione – istruzione sul territorio**

15:00-18:30 **Escursione – istruzione sul territorio**

- **Giovedì**

8:00- 12:00 Modulo 9 “**Sessione di Feedback e Q&A**”

12:00- 14:30 **Scheda di fine corso**

- **Venerdì**

8:00-14,30 Modulo 9 **PROVA FINALE**

Lunedì

saluti istituzionali

MODULI

MODULO 1 “Elementi di Diritto” tot. 62 ore 15 minuti

MODULO 2 “Atti di PG” tot. 15 ore 00 minuti

MODULO 3 “AIB” tot. 12 ore 30 minuti

MODULO 4 “Normativa di settore” tot. 20 ore 15 minuti

MODULO 5 “Normativa ambientale” tot. 32 ore 15 minuti

MODULO 6 “Agroalimentare” tot. 8 ore 30 minuti

MODULO 7 “Nozioni particolari” tot. 14 ore 30 minuti

MODULO 8 “Addestramento” tot. 128 ore 00 minuti

MODULO 9 “Esercitazioni e Sessione di Feedback e Q&A” tot. 165 ore 15 minuti -

Informazioni generali sulla Sicurezza tot. 8 ore e 00 minuti

TOTALE 466 ore e 30 minuti

Palermo, 6 maggio 2021

commissario superiore forestale
dr. Francesco Castello

firmato
commissario superiore forestale
dr.agr. Gianluca Ferlito

commissario superiore forestale
arch. Rosalia Pirrello

