

REPUBBLICA ITALIANA



Regione Siciliana
 Presidenza della Regione Siciliana
 Autorità di Bacino del Distretto Idrografico della Sicilia
 Servizio 2 "ASSETTO DEL TERRITORIO"
 Unità Operativa 2.1

Aggiornamento del Piano Stralcio di Bacino
 per l'Assetto Idrogeologico (P.A.I.)
 (Art. 67 del D.Lgs. 3 Aprile 2006, n. 152 e ss.mm.ii.)

Conferenza programmatica del 03/02/2020
 (Art. 130 della L.R. n. 6 del 03/05/2001)

Bacino Idrografico del Fiume San Leonardo (PA) (033)
 Bacino Idrografico del Fiume Milicia (035)
 Area Territoriale tra il bacino del Fiume Milicia
 e il bacino del Fiume San Leonardo (034)
 Area Territoriale tra il bacino del Fiume Milicia
 e il bacino del Fiume Eleuterio (036)
 Bacino Idrografico del Fiume Eleuterio (037)
 e area compresa tra l'Eleuterio e l'Oreto (038)

**GEOMORFOLOGIA
 COMUNE DI MARINEO**



CTR N. 608050 - SCALA 1:10.000
 CARTA DEI DISSESTI

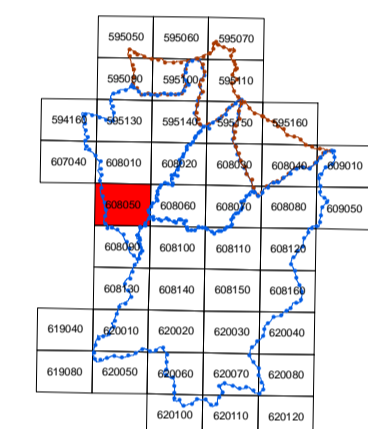

Anno 2020

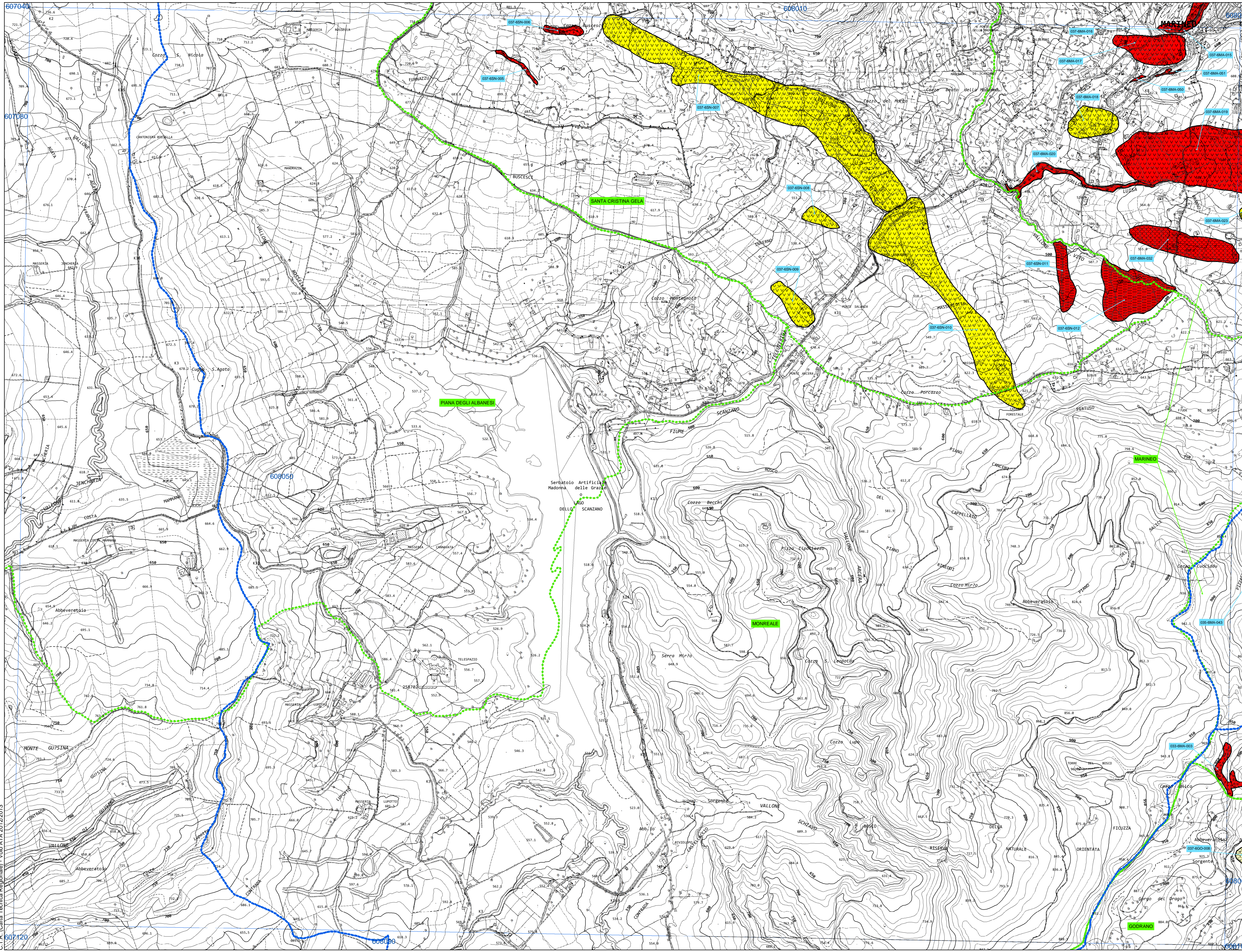

C.T.R. (Carta Tecnica Regionale) - Volo ATA 2012/2013

LEGENDA

FENOMENI FRANOSI

- Crollo e/o ribaltamento
- Colamento rapido
- Sprofondamento
- Scorrimento
- Frana complessa
- Espansione laterale o deformazione gravitativa (DGTV)
- Colamento lento
- Area a franosità diffusa
- Deformazione superficiale lenta
- Calanco
- Dissesti dovuti ad erosione accelerata
- Sito d'attenzione

STATO DI ATTIVITA'

- Attivo
- Inattivo
- Quiescente
- Stabilizzato artificialmente o naturalmente
- Limite bacino idrografico
- Limite dell'area intermedia
- Limite comunale