Deliberazione n. 15 del 02-12-2020 - D.P. n. 08/AdB del 09-02-2021 - Allegato 2d

REPUBBLICA ITALIANA

Regione Siciliana
Presidenza della Regione Siciliana
Autorità di Bacino del Distretto Idrografico della Sicilia

Servizio 2 "ASSETTO DEL TERRITORIO"

Aggiornamento del Piano Stralcio di Bacino per l'Assetto Idrogeologico (P.A.I.)

(Art. 67 del D.Lgs. 3 Aprile 2006, n. 152 e ss. mm. ii.)

Conferenza Programmatica del 29 gennaio 2020

Bacino Idrografico del fiume Acate Dirillo (078)

Fotografie riferite alla C.T.R. 644130

Cod. AC_044

Cod. AC_050

Cod. AC_057

Cod. AC_065

Cod. AC_045

Cod. AC_052

Cod. AC_055

Cod. AC_063

Cod. AC_020

Cod. AC_051

Cod. AC_054

Cod. AC_064

Cod. AC_066

Cod. AC_053

Cod. AC_056

Cod. AC_021

Cod. AC_023

Cod. AC_032

Cod. AC_026

Cod. AC_025

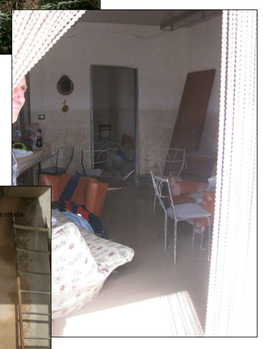

Cod. AC_031

Cod. AC_022

Cod. AC_024

Cod. AC_029

Cod. AC_030

Cod. AC_067

Cod. AC_033

Cod. AC_035

Cod. AC_028

Cod. AC_059

Cod. AC_034

Cod. AC_027

Cod. AC_058