REPUBBLICA ITALIANA

Regione Siciliana
Presidenza della Regione Siciliana
Autorità di Bacino del Distretto Idrografico della Sicilia

Servizio 2 "ASSETTO DEL TERRITORIO"
Unità Operativa .2.1

Aggiornamento del Piano Stralcio di Bacino
per l'Assetto Idrogeologico (P.A.I.)
(Art. 67 del D.Lgs. 3 Aprile 2006, n. 152 e ss. mm. ii.)

Conferenza programmatica del 03/03/2021
(Art. 130 della L.R. n.6 del 03/05/2001)

Bacino Idrografico del Fiume Simeto (094)
Area Territoriale tra il bacino del Fiume Simeto e il bacino del Fiume San Leonardo (094A) Lago di Pergusa (094B) Lago di Maletto (094C)

GEOMORFOLOGIA

COMUNE DI: Troina

CTR N.612130 - SCALA 1:10.000
CARTA DELLA PERICOLOSITA' E DEL RISCHIO

LEGENDA

LIVELLI DI PERICOLOSITA'

- P0 basso
- P1 moderato
- P2 medio
- P3 elevato
- P4 molto elevato
- Sito di attenzione; fascia di rispetto per probabile evoluzione del dissesto
- Limite di pericolosità e/o fascia di rispetto coperta da area a pericolosità maggiore/rischio

LIVELLI DI RISCHIO

- R1 moderato
- R2 medio
- R3 elevato
- R4 molto elevato
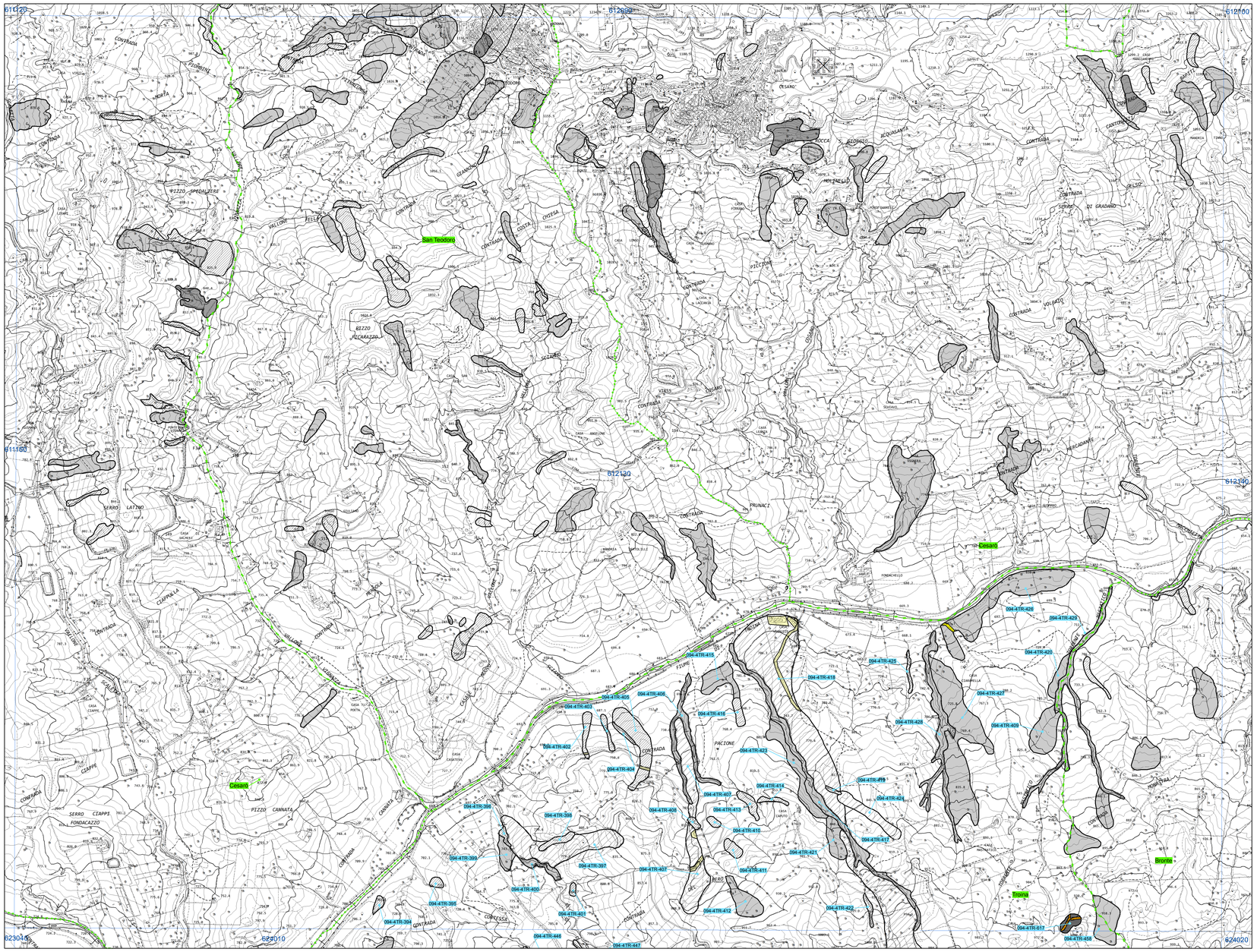
- Limite bacino idrografico
- Limite area territoriale
- Limite comunale