REPUBBLICA ITALIANA

Regione Siciliana
Presidenza della Regione Siciliana
Autorità di Bacino del Distretto Idrografico della Sicilia

Servizio 2 "ASSETTO DEL TERRITORIO"
Unità Operativa 2.1

Aggiornamento del Piano Stralcio di Bacino
per l'Assetto Idrogeologico (P.A.I.)
(Art. 67 del D.Lgs. 3 Aprile 2006, n. 152 e ss. mm. ii.)

Conferenza programmatica del 10/09/2020
(Art. 130 della L.R. n. 6 del 03/05/2001)

Area territoriale tra il bacino idrografico del F. Palma e il bacino
idrografico del F. Imera meridionale (071)
Bacino idrografico del F. Imera meridionale (072)

GEOMORFOLOGIA

COMUNE DI: PETRALIA SOPRANA

CTR N. 610100- SCALA 1:10.000
CARTA DEI DISSESTI

LEGENDA

FENOMENI FRANOSI

- Crollo e/o ribaltamento
- Colamento rapido
- Sprofondamento
- Scorrimento
- Frana complessa
- Espansione laterale o deformazione gravitativa (DGPV)
- Colamento lento
- Area a franosità diffusa
- Deformazione superficiale lenta
- Calanco
- Dissesti conseguenti ad erosione accelerata
- Sito di attenzione

STATO DI ATTIVITA'

- Attivo
- Inattivo
- Quiescente
- Stabilizzato artificialmente o naturalmente
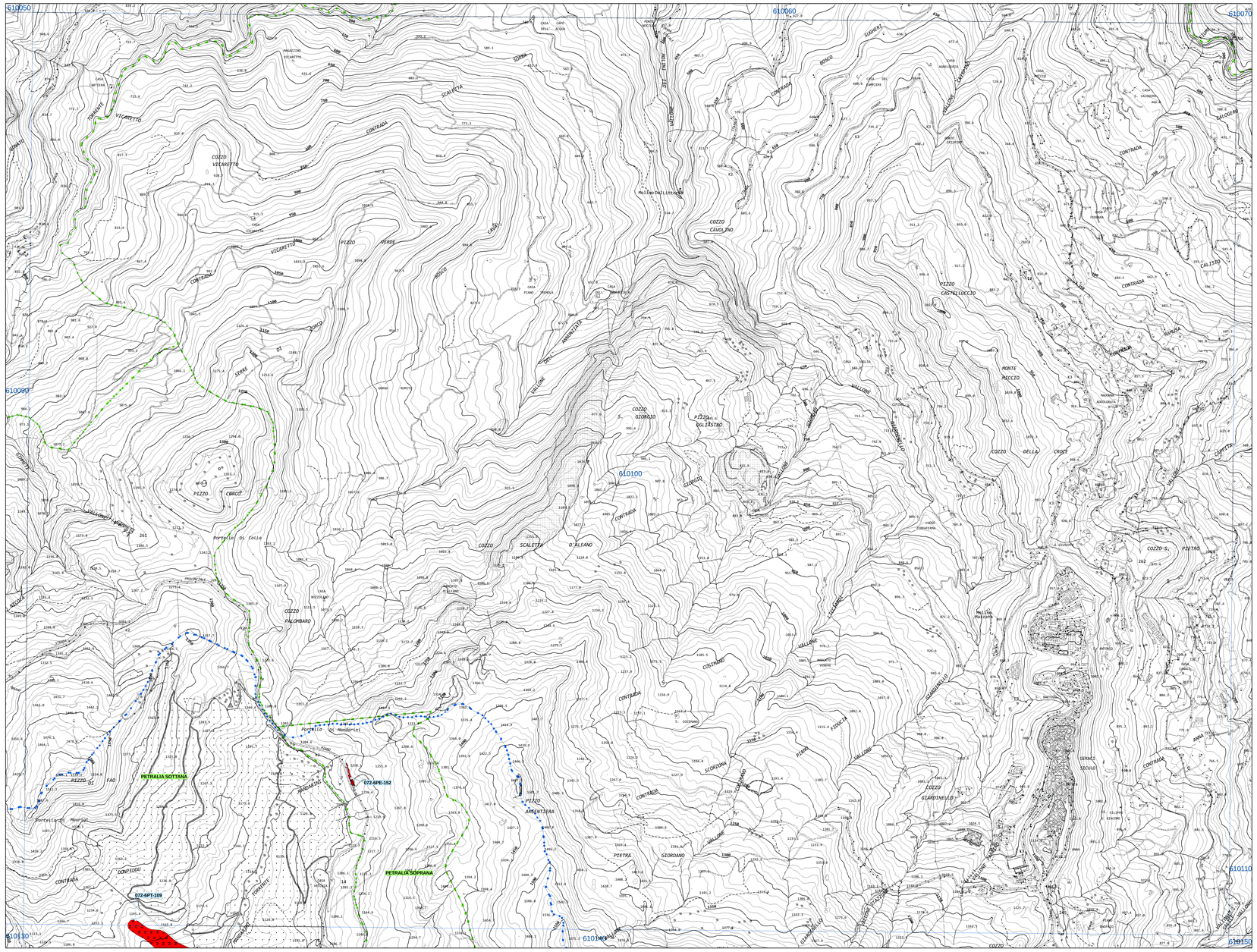
- Limite bacino idrografico
- Limite area territoriale
- Limite comunale