

REPUBBLICA ITALIANA



Regione Siciliana
Presidenza

Autorità di Bacino del Distretto Idrografico della Sicilia

Servizio 2 "ASSETTO DEL TERRITORIO"
Unità Operativa 2.1

Aggiornamento del Piano Stralcio di Bacino
per l'Assetto Idrogeologico (P.A.I.)

Previsione di Aggiornamento
(Art. 68 commi 4bis e 4 ter del D.Lgs 3 Aprile 2006, n. 152 e ss.mm.ii.)

Bacino del F. Simeto (094) area tra F. Simeto e F. San Leonardo (094A)
Lago di Pergusa (094B) e Lago di Maletto (094C)
Bacino del F. Alcantara (096)

GEOMORFOLOGIA
COMUNE INTERESSATO: BRONTE

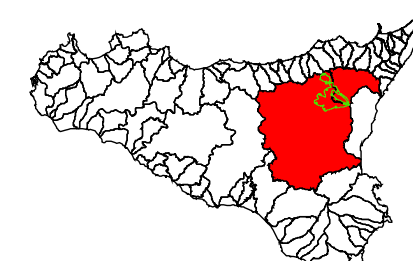

CTR 612060 - SCALA 1:10.000
CARTA DELLA PERICOLOSITÀ E DEL RISCHIO GEOMORFOLOGICO

COMUNI DI:
ALCARA LI FUSI - BRONTE - LONGI - MANIACE - RANDAZZO - TORTORICI

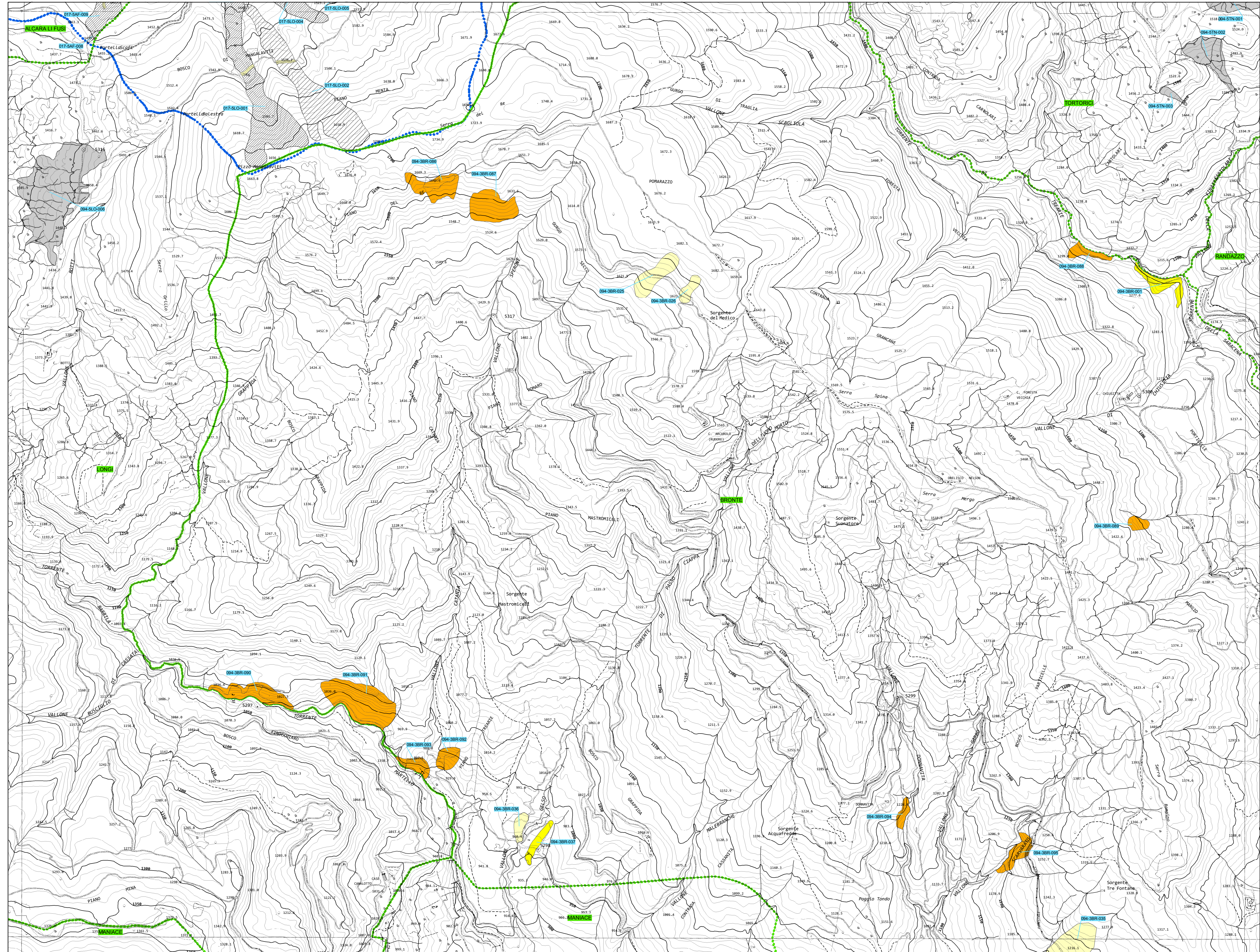
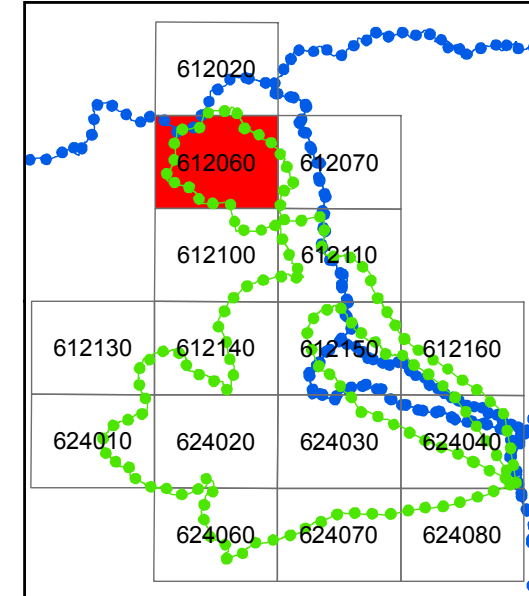

LEGENDA

LIVELLI DI PERICOLOSITÀ

- P0 basso
- P1 moderato
- P2 medio
- P3 elevato
- P4 molto elevato
- Sito d'attenzione; fascia di rispetto per probabile evoluzione del dissesto
- Limite di pericolosità coperto da area a pericolosità maggiore

LIVELLI DI RISCHIO

- R1 moderato
- R2 medio
- R3 elevato
- R4 molto elevato

- Limite di bacino
- Limite comunale