

Aggiornamento del Piano Stralcio di Bacino
 per l'Assetto Idrogeologico (P.A.I.)

Previsione di Aggiornamento
 (Art. 68 commi 4bis e 4 ter del D.Lgs 3 Aprile 2006, n. 152 e ss.mm.ii.)

Bacino del F. Simeto (094) area tra F. Simeto e F. San Leonardo (094A)
 Lago di Pergusa (094B) e Lago di Maletto (094C)
 Bacino del F. Alcantara (096)

GEOMORFOLOGIA
COMUNE INTERESSATO: BRONTE

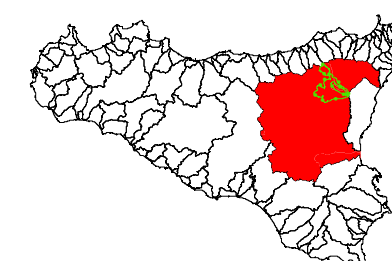

CTR 624040 - SCALA 1:10.000

CARTA DELLA PERICOLOSITÀ E DEL RISCHIO GEOMORFOLOGICO
 COMUNI DI: ADRANO - BELPASSO - BIANCAVILLA - BRONTE - CASTIGLIONE DI SICILIA
 MALETTO - NICOLOSI - RANDAZZO - SANT'ALFIO - ZAFFERANA ETNEA

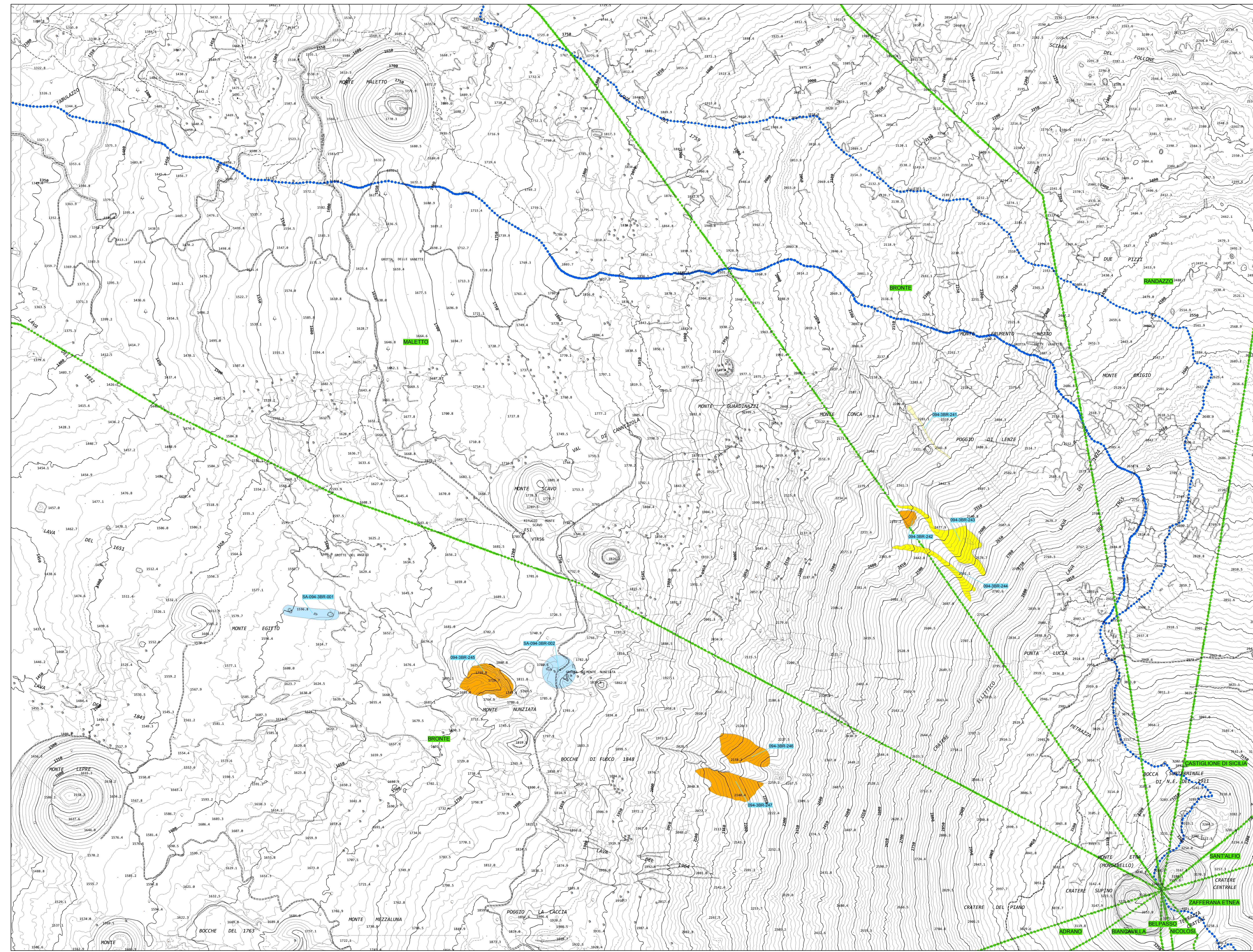
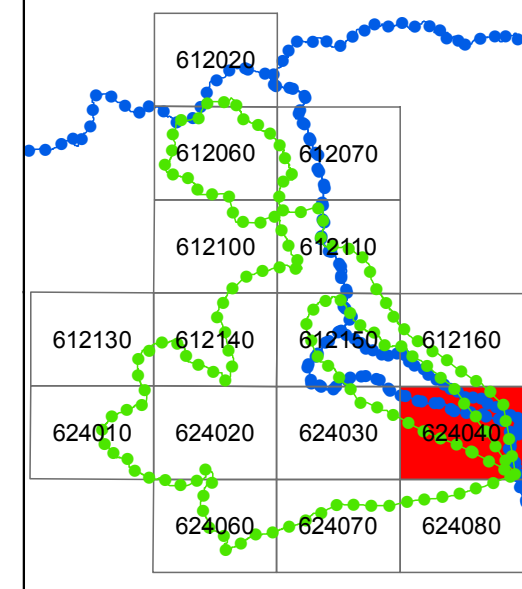

LEGENDA

LIVELLI DI PERICOLOSITÀ

- P0 basso
- P1 moderato
- P2 medio
- P3 elevato
- P4 molto elevato
- Sito d'attenzione; fascia di rispetto per probabile evoluzione del dissesto
- Limite di pericolosità coperto da area a pericolosità maggiore

LIVELLI DI RISCHIO

- R1 moderato
- R2 medio
- R3 elevato
- R4 molto elevato
- Limite di bacino
- Limite comunale