

REPUBBLICA ITALIANA



Regione Siciliana  
Presidenza della Regione Siciliana  
Autorità di Bacino del Distretto Idrografico della Sicilia  
Servizio 2 "ASSETTO DEL TERRITORIO"  
Unità Operativa 2.1

Aggiornamento del Piano Stralcio di Bacino  
per l'Assetto Idrogeologico (P.A.I.)  
(Art. 68 commi 4 bis e 4 ter del D.Lgs. 3 Aprile 2006, n. 152 e ss. mm. ii.)

**Previsione di Aggiornamento**

Area territoriale tra il bacino del F. Jato e il bacino del F. San Bartolomeo (044)  
Bacino idrografico del Fiume San Bartolomeo (045)  
Area territoriale tra il bacino del Fiume San Bartolomeo e Punta di Solanto (046)  
Area territoriale tra il bacino del T. Forgia e Punta di Solanto (047)  
Bacino idrografico del Torrente Forgia (048)  
Area territoriale tra il bacino del T. Forgia e il bacino del F. Lenzi-Baiata (048a)

**GEOMORFOLOGIA**

**COMUNE DI CASTELLAMARE DEL GOLFO**



CTR N. 606020 - SCALA 1:10.000  
CARTA DELLA PERICOLOSITA' E RISCHIO

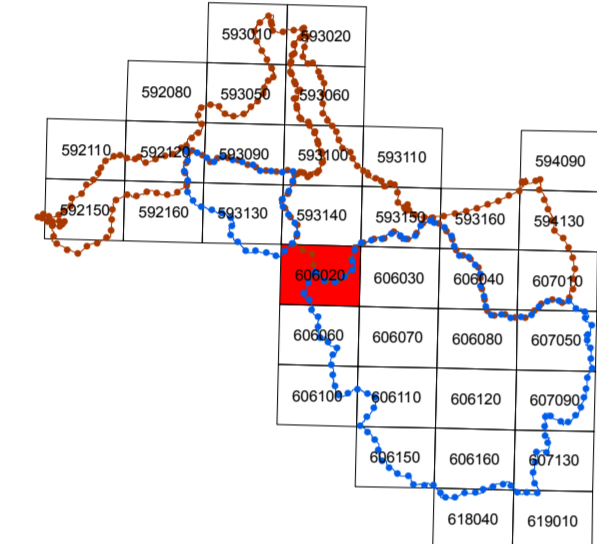

**LEGENDA**

**LIVELLI DI PERICOLOSITA'**

- P0 basso
- P1 moderato
- P2 medio
- P3 elevato
- P4 molto elevato
- Sito di attenzione; fascia di rispetto per probabile evoluzione del dissesto

Limite di pericolosità e/o fascia di rispetto coperta da area a pericolosità maggiore/rischio

**LIVELLI DI RISCHIO**

- R1 moderato
- R2 medio
- R3 elevato
- R4 molto elevato

- Limite bacino idrografico
- Limite area territoriale
- Limite comunale

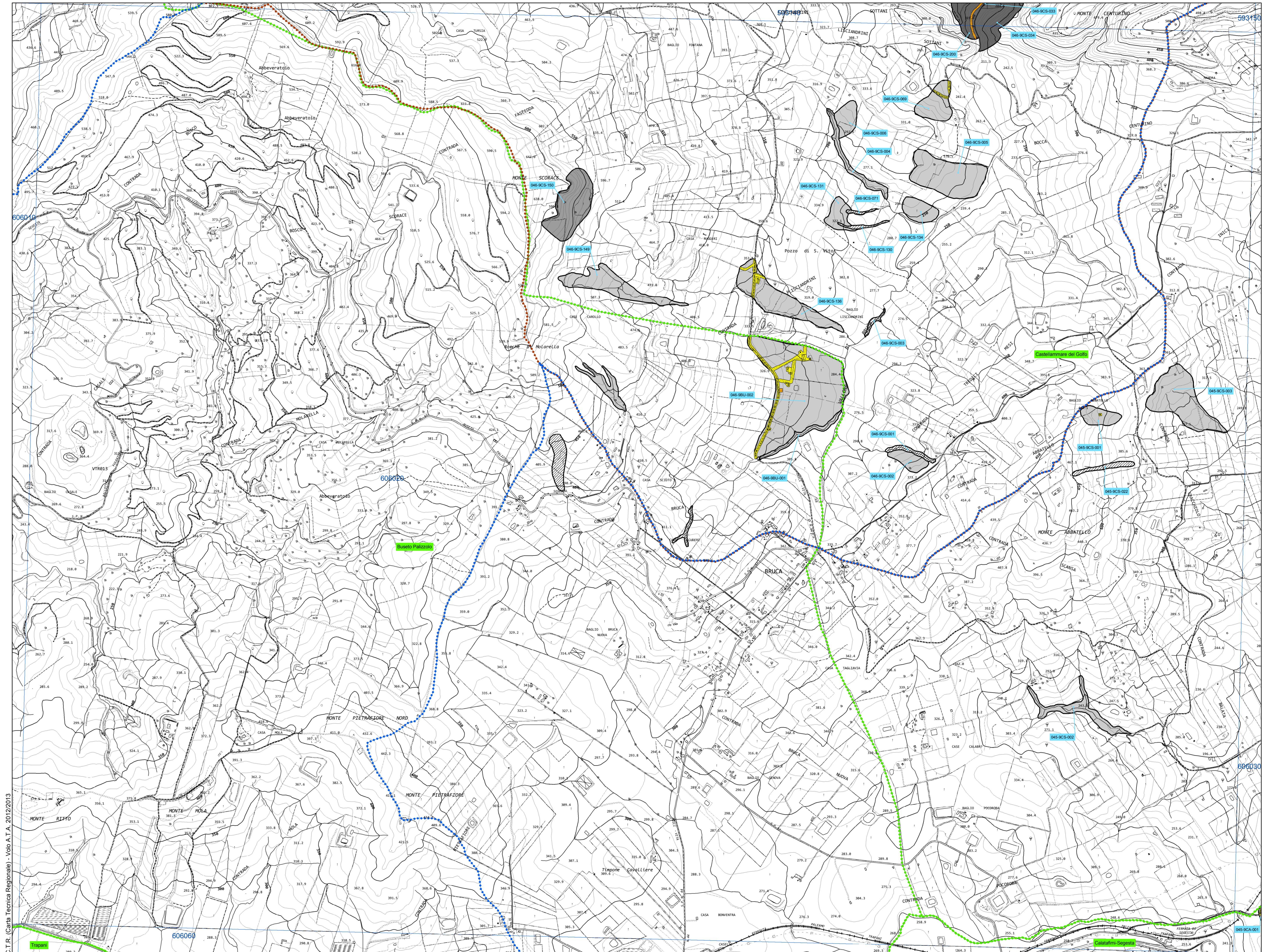

CTR (Carta Tecnica Regionale) - Voce A.T.A. 2012/2013