

REPUBBLICA ITALIANA



Regione Siciliana
Presidenza della Regione Siciliana
Autorità di Bacino del Distretto Idrografico della Sicilia
Servizio 2 "ASSETTO DEL TERRITORIO"
Unità Operativa 2.1

Aggiornamento del Piano Stralcio di Bacino
per l'Assetto Idrogeologico (P.A.I.)
(Art. 67 del D.Lgs. 3 Aprile 2006, n. 152 e ss. mm. ii.)

Previsione di Aggiornamento

Area territoriale tra T.te Timeto e F.ra di Naso (013)
Bacino Idrografico della F.ra di Naso (014)
Area territoriale tra F.ra di Naso e F.ra di Zappulla (015)
Bacino Idrografico della F.ra di Zappulla ed area
tra F.ra di Zappulla e F. Rosmarino (016)

**GEOMORFOLOGIA
COMUNE DI FIGARRA**



CTR N. 599100 - SCALA 1:10.000
CARTA DELLA PERICOLOSITA' E RISCHIO

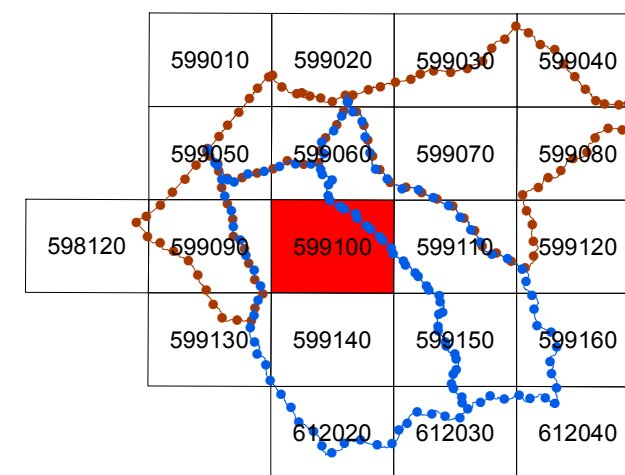

LEGENDA

LIVELLI DI PERICOLOSITA'

- P0 basso
- P1 moderato
- P2 medio
- P3 elevato
- P4 molto elevato
- Sito di attenzione; fascia di rispetto per probabile evoluzione del dissesto
- Limite di pericolosità e/o fascia di rispetto coperta da area a pericolosità maggiore/rischio

LIVELLI DI RISCHIO

- R1 moderato
- R2 medio
- R3 elevato
- R4 molto elevato

- Limite bacino idrografico
- Limite area territoriale
- Limite comunale

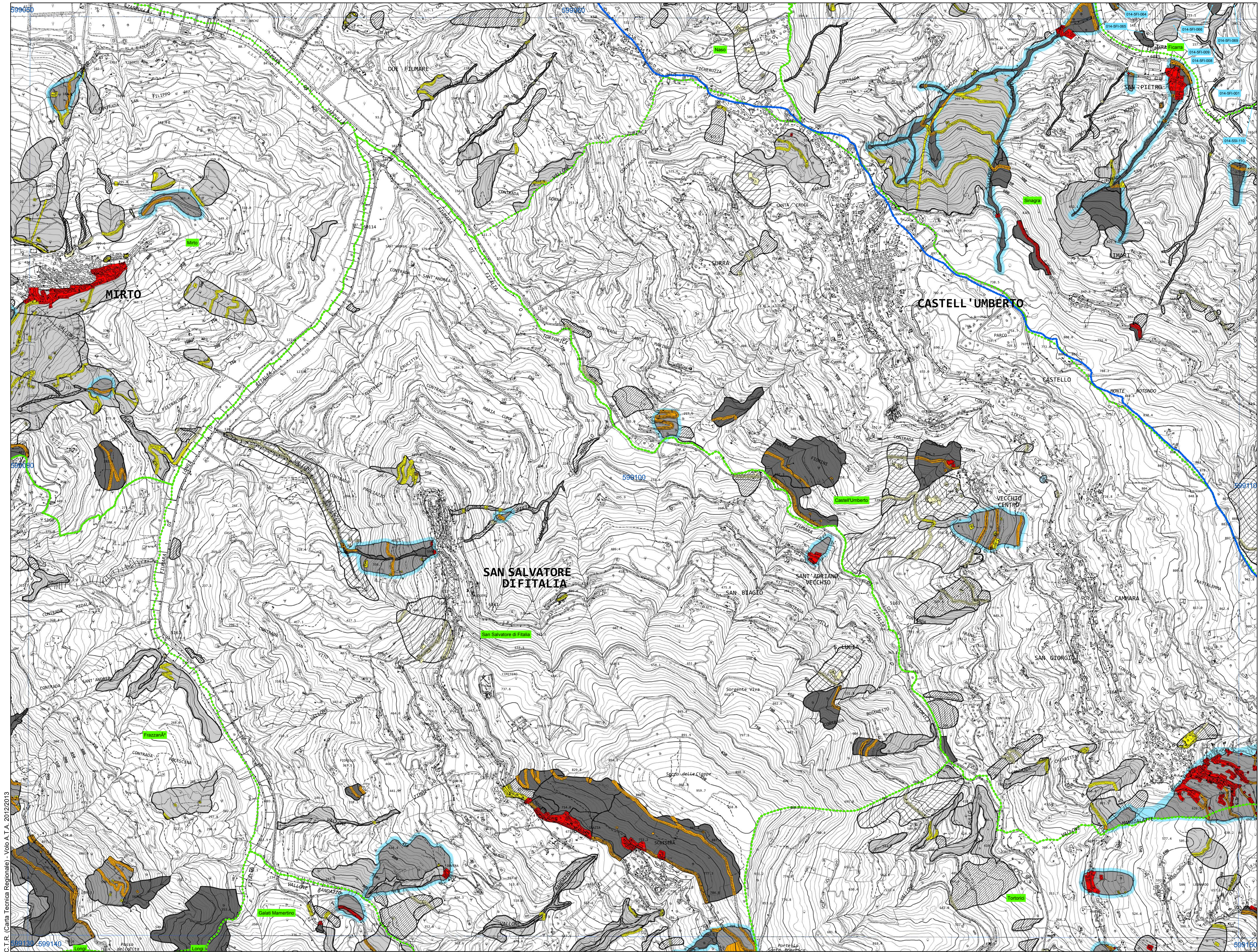

CTR (Carta Tecnica Regionale) - Voce A.T.A. 2012/2013