

REPUBBLICA ITALIANA



Regione Siciliana
Presidenza della Regione Siciliana
Autorità di Bacino Del Distretto Idrografico della Sicilia

Servizio 2 "ASSETTO DEL TERRITORIO"
Unità Operativa 2.1

Aggiornamento del Piano Stralcio di Bacino
per l'Assetto Idrogeologico (P.A.I.)
(Art. 67 del D. Lgs. 3 Aprile 2006, n. 152 e ss.mm. e ii.)

Previsione di Aggiornamento
Area Territoriale tra F. Acate e F. Ippari (079) -
Bacino Idrografico del F. Ippari (080) - Area Territoriale tra F. Ippari e F. Irminio (081)

GEOMORFOLOGIA
COMUNE di: VITTORIA (RG)
Aggiornamento del dissesto 080-7VI-002



CTR N. 647030 - SCALA 1:10.000
CARTA DELLA PERICOLOSITA' E
DEL RISCHIO GEOMORFOLOGICO

644130	644140	644150	644160	644170
647010	647020	647030	647040	647050
647060	647070	647080	647090	647100
647110	647120	647130	647140	647150
650020	650030	650040		

LEGENDA

LIVELLI DI PERICOLOSITA'

- P0 basso
- P1 moderato
- P2 medio
- P3 elevato
- P4 molto elevato
- Fascia di rispetto per probabile evoluzione del dissesto e Sito di attenzione
- Limite di pericolosità e/o fascia di rispetto coperta da area a pericolosità maggiore o uguale

LIVELLI DI RISCHIO

- R1 moderato
- R2 medio
- R3 elevato
- R4 molto elevato
- Limite bacino idrografico
- Limite area territoriale
- Limite comunale
- Perimetro del dissesto 080-7VI-002 in aggiornamento

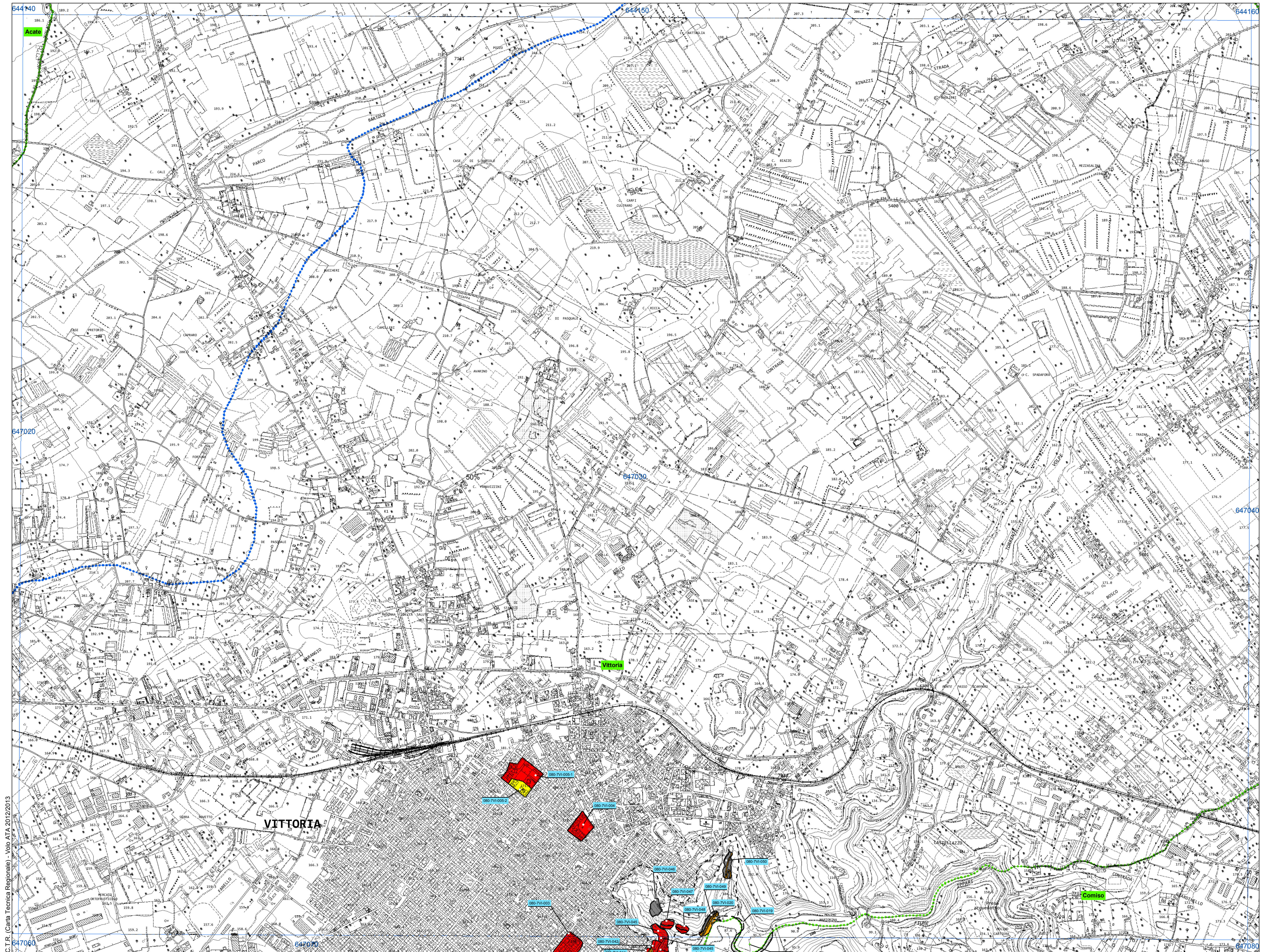

C.T.R. (Carta Tecnica Regionale) - Voce ATA 2012/2013