

REPUBBLICA ITALIANA



Regione Siciliana
Presidenza della Regione Siciliana
Autorità di Bacino Del Distretto Idrografico della Sicilia

Servizio 2 "ASSETTO DEL TERRITORIO"
Unità Operativa 2.1

Aggiornamento del Piano Stralcio di Bacino
per l'Assetto Idrogeologico (P.A.I.)
(Art. 67 del D. Lgs. 3 Aprile 2006, n. 152 e ss.mm. e ii.)

Previsione di Aggiornamento

Area Territoriale tra F. Acate e F. Ippari (079) -
Bacino Idrografico del F. Ippari (080) - Area Territoriale tra F. Ippari e F. Irminio (081)

GEOMORFOLOGIA
COMUNE di: VITTORIA (RG)
Aggiornamento del dissesto 080-7VI-002



CTR N. 647070 - SCALA 1:10.000
CARTA DELLA PERICOLOSITA' E
DEL RISCHIO GEOMORFOLOGICO

644130	644140	644150	644160	644170
647010	647020	647030	647040	648010
647050	647060	647070	647080	648050
647100	647110	647120	648090	
647140	647150	647160		
650020	650030	650040		

LEGENDA

LIVELLI DI PERICOLOSITA'

- P0 basso
- P1 moderato
- P2 medio
- P3 elevato
- P4 molto elevato
- Fascia di rispetto per probabile evoluzione del dissesto e Sito di attenzione
- Limite di pericolosità e/o fascia di rispetto coperta da area a pericolosità maggiore o uguale

LIVELLI DI RISCHIO

- R1 moderato
- R2 medio
- R3 elevato
- R4 molto elevato
- Limite bacino idrografico
- Limite area territoriale
- Limite comunale
- Perimetro del Dissesto 080-7VI-002 in aggiornamento

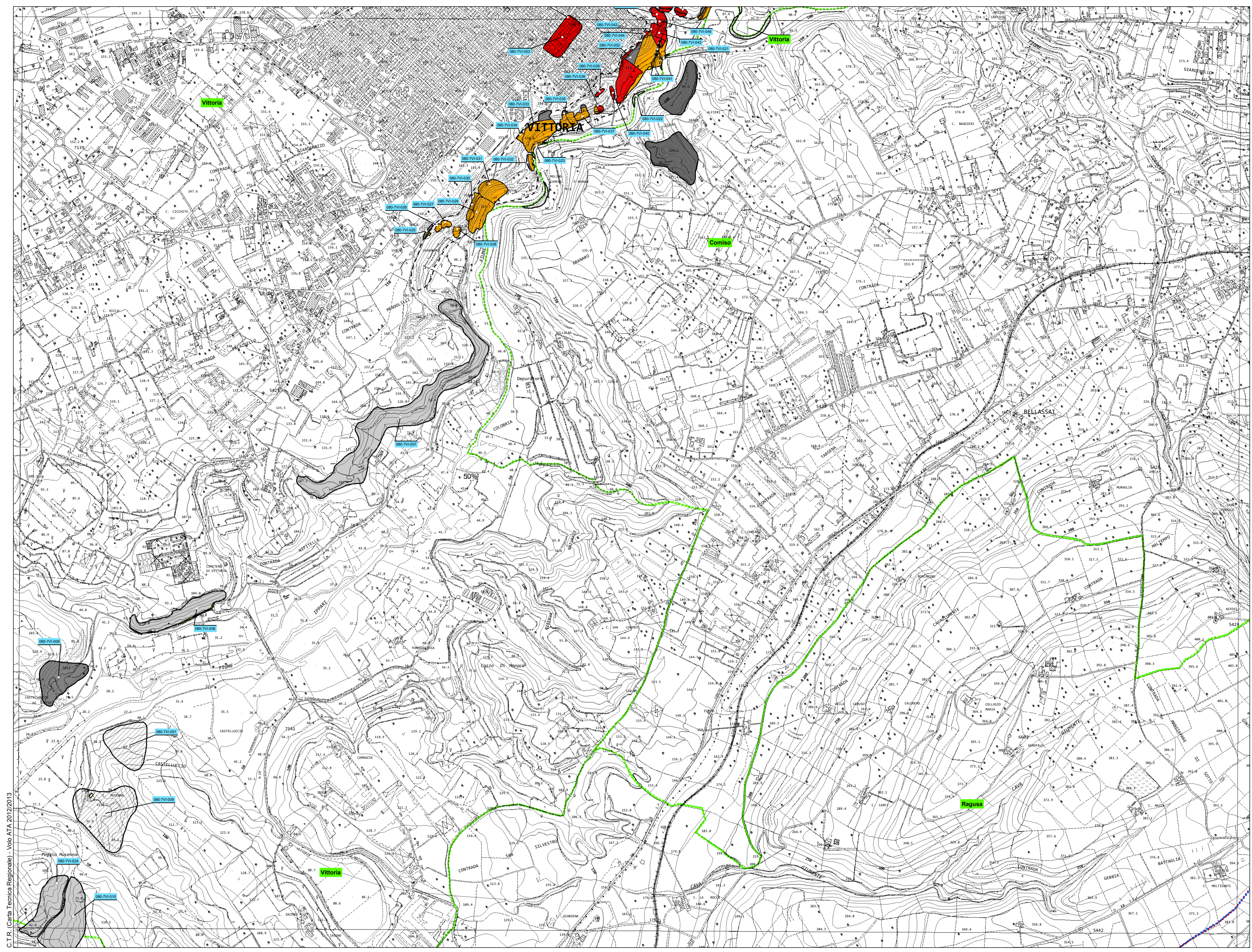

C.T.R. (Carta Tecnica Regionale) - Voio ATA 2012/2013