

REPUBBLICA ITALIANA



Regione Siciliana  
Presidenza della Regione Siciliana  
Autorità di Bacino del Distretto Idrografico della Sicilia  
Servizio 2 "ASSETTO DEL TERRITORIO"  
Unità Operativa 2.1

Aggiornamento del Piano Stralcio di Bacino  
per l'Assetto Idrogeologico (P.A.I.)  
(Art. 87 del D.Lgs. 3 Aprile 2008, n. 152 e ss. mm. ii.)

**Previsione di Aggiornamento**

Bacino Idrografico del Fiume Pollina (026)  
Area territoriale tra il bacino del Fiume Pollina e il bacino  
del Fiume Lascari o Torrente Piletto (027)  
Bacino idrografico del Fiume Lascari o T. Piletto e Area territoriale tra il  
bacino del Fiume Lascari e il bacino del Torrente Roccella (028)  
Bacino idrografico del Torrente Roccella e Area territoriale tra il bacino del  
Torrente Roccella e il bacino del Fiume Imera settentrionale (029)

**GEOMORFOLOGIA**

COMUNE DI: CEFALU'

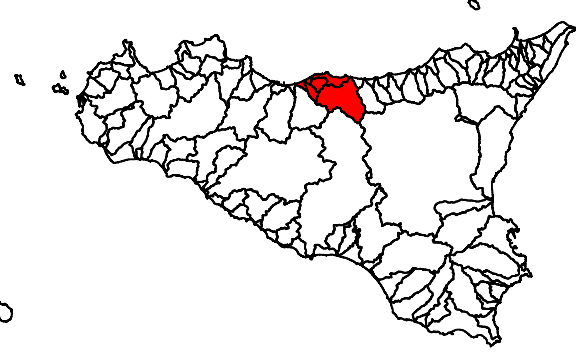

596160 - SCALA 1:10.000  
CARTA DELLA PERICOLOSITA' E DEL RISCHIO

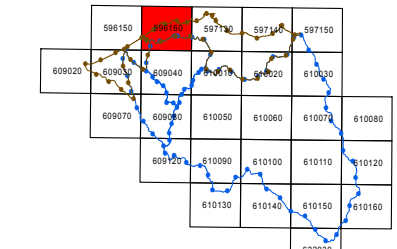

**LEGENDA**

**LIVELLI DI PERICOLOSITA'**

- P0 basso
- P1 moderato
- P2 medio
- P3 elevato
- P4 molto elevato
- Sito di attenzione; fascia di rispetto per probabile evoluzione del dissesto
- Limite di pericolosità e/o fascia di rispetto coperta da area a pericolosità maggiore/rischio

**LIVELLI DI RISCHIO**

- R1 moderato
- R2 medio
- R3 elevato
- R4 molto elevato

- Limite bacino idrografico
- Limite area territoriale
- Limite comunale

