

REPUBBLICA ITALIANA



Regione Siciliana
Presidenza della Regione Siciliana
Autorità di Bacino del Distretto Idrografico della Sicilia

Servizio 2 "ASSETTO DEL TERRITORIO"
Unità Operativa 2.1

Aggiornamento del Piano Stralcio di Bacino
per l'Assetto Idrogeologico (P.A.I.)
(Art. 67 del D.Lgs. 3 Aprile 2006, n. 152 e ss. mm. ii.)

Previsione di Aggiornamento

Bacino Idrografico del F. Torto ed Area tra F. Imera settentrionale e F. Torto (031); Bacino Idrografico del F. San Leonardo (033); Bacino Idrografico del F. Verdura ed Area tra F. Verdura e F. Magazzolo (061); Bacino Idrografico del Bacino Idrografico del (063)

GEOMORFOLOGIA

COMUNE DI: Castronovo di Sicilia

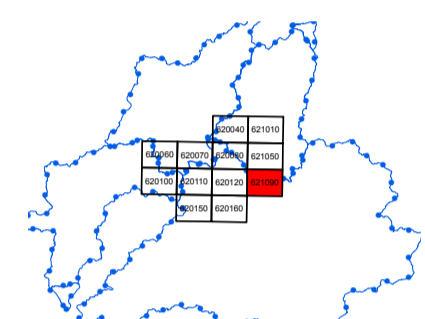
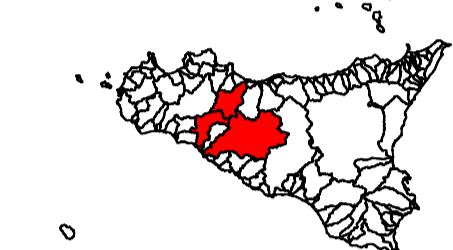

CTR N.621090 - SCALA 1:10.000
CARTA DEI DISSESTI

FENOMENI FRANOSI

- Collo e ribaltamento
- Colamento rapido
- Sprofondamento
- Scorrimento
- Frana complessa
- Espansione laterale o deformazione gravitativa (DGPV)
- Colamento lento
- Area a franosità diffusa
- Deformazione superficiale lenta
- Calanco
- Dissesti conseguenti ad erosione accelerata
- Sito di attenzione

STATO DI ATTIVITA'

- Attivo
- Inattivo
- Quiescente
- Stabilizzato artificialmente o naturalmente

LEGENDA

