

Aggiornamento del Piano Stralcio di Bacino
 per l'Assetto Idrogeologico (P.A.I.)
 (Art. 67 del D.Lgs. 3 Aprile 2006, n. 152 e ss. mm. i.)

Previsione di Aggiornamento

Bacino Idrografico del Fiume Eleuterio (037) e area tra i bacini
 del F. Eleuterio e del F. Oreto (038)
 Bacino Idrografico del Fiume Oreto (039) e Area Territoriale tra il
 bacino del Fiume Oreto e Punta Raisi (040)
 Area Territoriale tra Punta Raisi ed il Fiume Nocella (041) e Bacino Idrografico del
 Fiume Nocella ed Area Territoriale tra il Fiume Nocella ed il Fiume Jato (042)
 Bacino Idrografico del Fiume Jato (043)
 Area Territoriale tra il bacino del Fiume Jato e il bacino del Fiume S.
 Bartolomeo (044), Bacino Idrografico del Fiume S. Bartolomeo (045) e Area
 Territoriale tra il bacino del Fiume San Bartolomeo e Punta di Solato (046)
 Bacino Idrografico del Fiume Belice (057)

GEOMORFOLOGIA
COMUNE DI: MONREALE

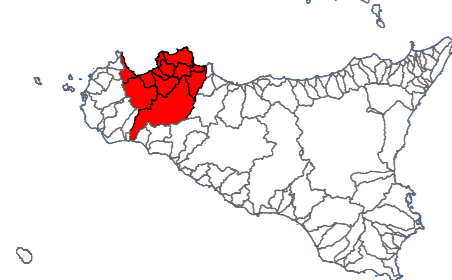

CTR N. 607120 - SCALA 1:10.000
 CARTA DELLA PERICOLOSITA' E DEL RISCHIO

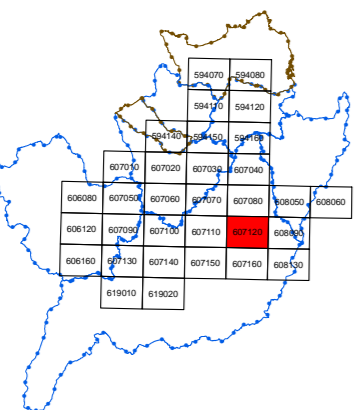

LEGENDA

LIVELLI DI PERICOLOSITA'

- P0 basso
- P1 moderato
- P2 medio
- P3 elevato
- P4 molto elevato
- Sito di attenzione; fascia di rispetto per probabile evoluzione del dissesto
- Limite di pericolosità e/o fascia di rispetto coperta da area a pericolosità maggiore/rischio

LIVELLI DI RISCHIO

- R1 moderato
- R2 medio
- R3 elevato
- R4 molto elevato

- Limite bacino idrografico
- Limite area territoriale
- Limite comunale

