

REPUBBLICA ITALIANA



Regione Siciliana
Presidenza della Regione Siciliana
Autorità di Bacino del Distretto Idrografico della Sicilia
Servizio 2 "ASSETTO DEL TERRITORIO"
Unità Operativa 2.1

Aggiornamento del Piano Stralcio di Bacino
per l'Assetto Idrogeologico (P.A.I.)
(Art. 67 del D.Lgs. 3 Aprile 2006, n. 152 e ss. mm. ii.)

Conferenza Programmatica del 30-01-2020
(Art. 130 della L.R. n. 6 del 03/05/2001)

Bacino Idrografico del Fiume Simeto (094)
Area Territoriale tra il bacino del Fiume Simeto e il bacino
del Fiume San Leonardo (094A)
Lago di Pergusa (094B)
Lago di Maletto (094C)

GEOMORFOLOGIA
COMUNE DI TROINA

Modifiche relative al dissesto 094-4TR-027

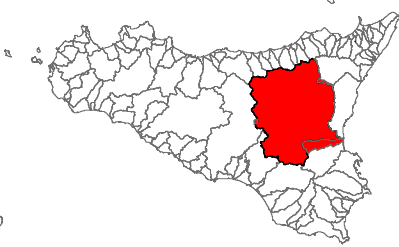

CTR N. 623040 - SCALA 1:10.000
CARTA DELLA PERICOLOSITA' E RISCHIO

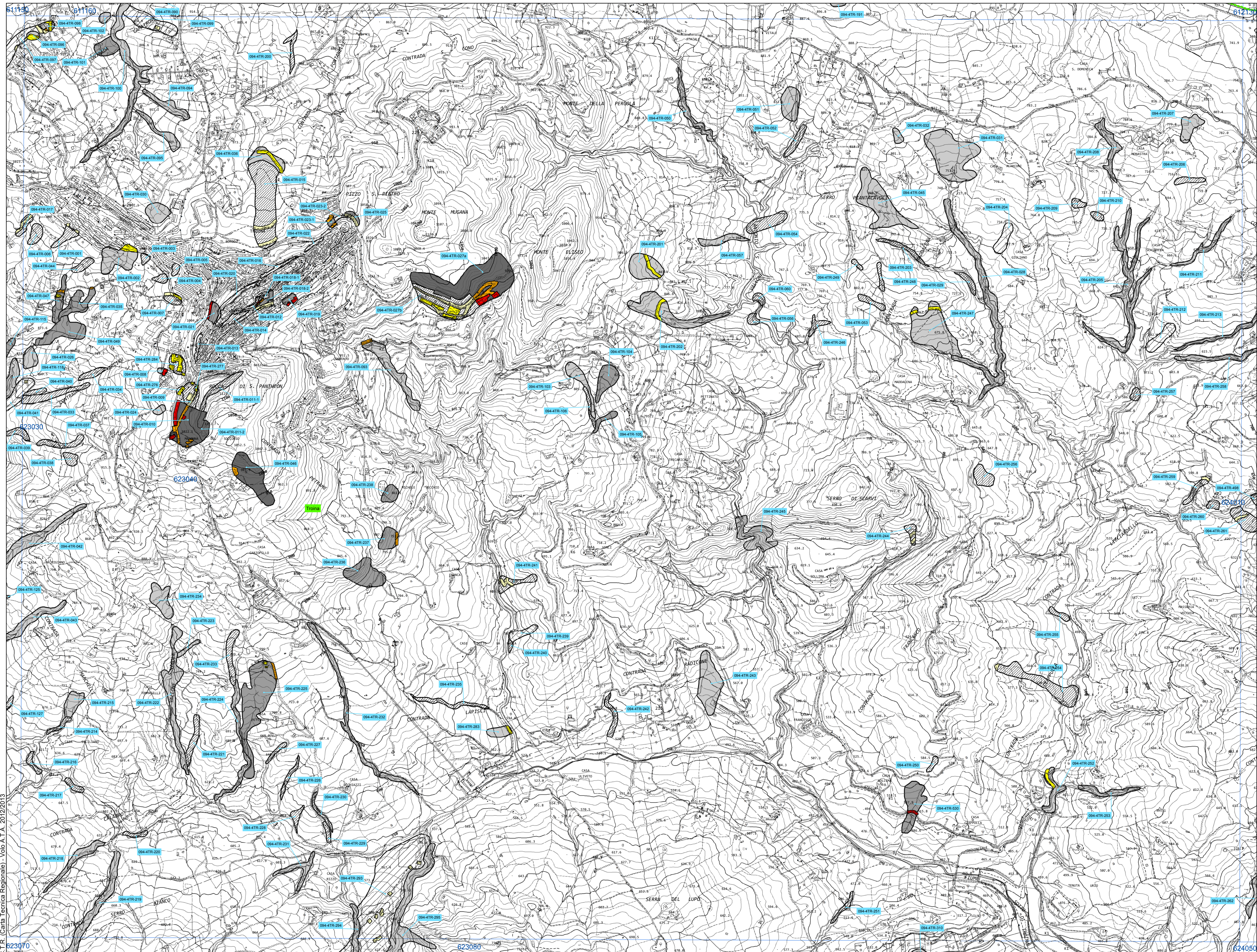
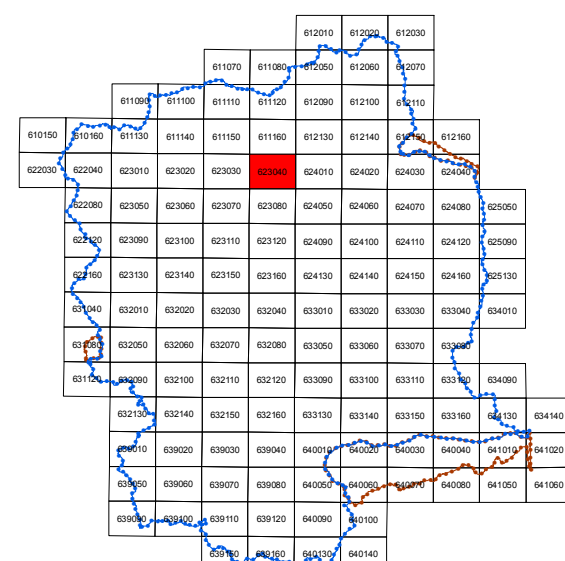

LEGENDA

LIVELLI DI PERICOLOSITA'

- P0 basso
- P1 moderato
- P2 medio
- P3 elevato
- P4 molto elevato
- Sito di attenzione; fascia di rispetto per probabile evoluzione del dissesto
- Limite di pericolosità e/o fascia di rispetto coperta da area a pericolosità maggiore/rischio

LIVELLI DI RISCHIO

- R1 moderato
- R2 medio
- R3 elevato
- R4 molto elevato
- Limite bacino idrografico
- Limite area territoriale
- Limite comunale