

REPUBBLICA ITALIANA



Regione Siciliana
Presidenza della Regione Siciliana
Autorità di Bacino del Distretto Idrografico della Sicilia
Servizio 2 "ASSETTO DEL TERRITORIO"
Unità Operativa 2.1

Aggiornamento del Piano Stralcio di Bacino
per l'Assetto Idrogeologico (P.A.I.)
(art. 17 del D. Lgs. 3 Aprile 2008, n. 152 e ss. mm. ii.)

Previsione di Aggiornamento
Bacino Idrografico del Fiume Torto (031), Area territoriale tra il bacino
del Fiume Torto ed il bacino del Fiume Imera Settentrionale (031A) e
Area territoriale tra il bacino del Fiume S. Leonardo
e il bacino del Fiume Torto (032)
Bacino Idrografico del Fiume San Leonardo (033)
Bacino Idrografico del Fiume Platani (063)

GEOMORFOLOGIA
COMUNE DI: LERCARA FRIDDI

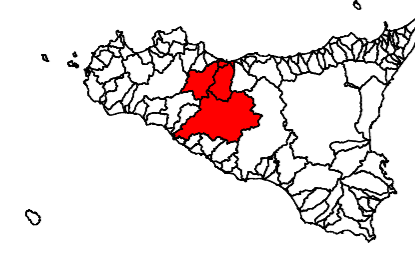

CTR N. 620040- SCALA 1:10.000
CARTA DELLA PERICOLOSITA' E DEL RISCHIO

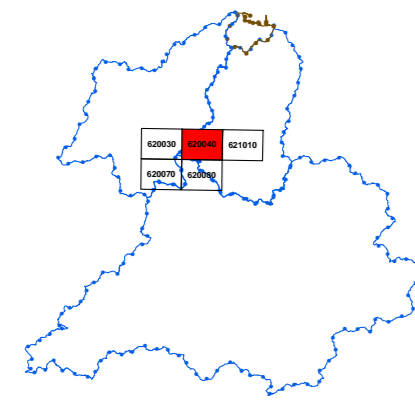

LEGENDA

LIVELLI DI PERICOLOSITA'

- P0 basso
- P1 moderato
- P2 medio
- P3 elevato
- P4 molto elevato
- Sito di attenzione; fascia di rispetto per probabile evoluzione del dissesto
- Limite di pericolosità e/o fascia di rispetto coperta da area a pericolosità maggiore/rischio

LIVELLI DI RISCHIO

- R1 moderato
- R2 medio
- R3 elevato
- R4 molto elevato
- Limite bacino idrografico
- Limite area territoriale
- Limite comunale

