



RAFFRONTO DATI TRA MATERIE BONIFICATE E CONFERITO

■ Quantità di materiale in amianto bonificato, distinto per Provincia (kg) - Anno 2020

■ Quantità di RCA conferito nella stessa Provincia

■ Quantità di RCA conferito in altre Province o altre Regioni

■ Quantità di materiale RIMOSSO nelle Province e CONFERITO nei Deposito sul suolo (D1) o nei Centri di Deposito Preliminare (D15) - distinto per Provincia (kg) - Anno 2020

■ Quantità di materiale DICHIARATA e RICEVUTA dai Depositi sul suolo (D1) o dai Centri di Depositi Preliminari (D15), presenti nella Provincia (kg) - Anno 2020

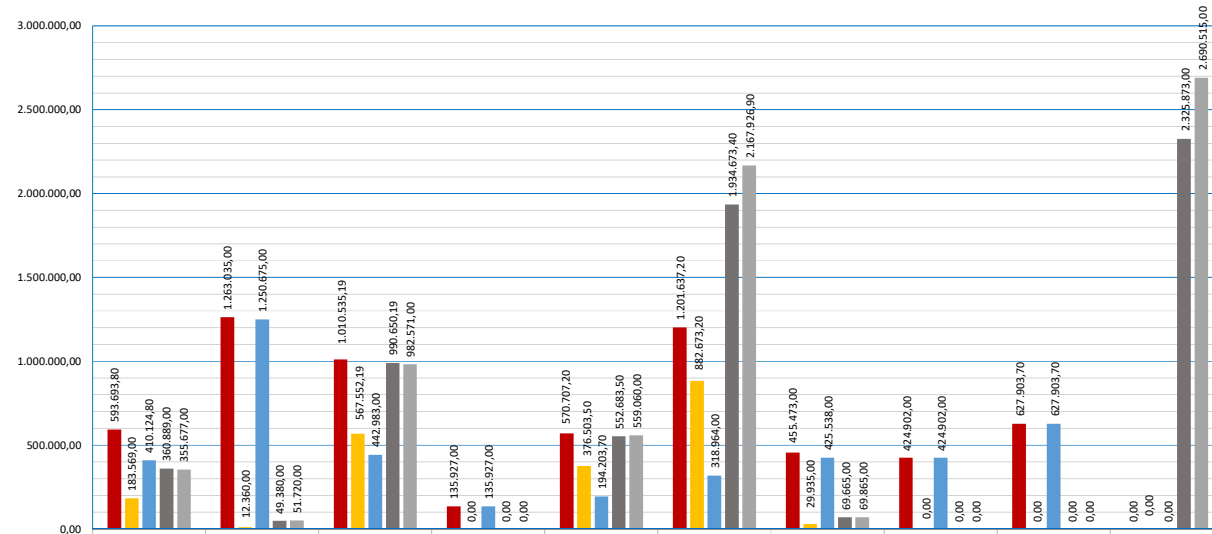

Provincia	AG	CL	CT	EN	ME	PA	RG	SR	TP	ALTRA REGIONE
■ Quantità di materiale in amianto bonificato, distinto per Provincia (kg) - Anno 2020	593.693,80	1.263.035,00	1.010.535,19	135.927,00	570.707,20	1.201.637,20	455.473,00	424.902,00	627.903,70	0,00
■ Quantità di RCA conferito nella stessa Provincia	183.569,00	12.360,00	567.552,19	0,00	376.503,50	882.673,20	29.935,00	0,00	0,00	0,00
■ Quantità di RCA conferito in altre Province o altre Regioni	410.124,80	1.250.675,00	442.983,00	135.927,00	194.203,70	318.964,00	425.538,00	424.902,00	627.903,70	0,00
■ Quantità di materiale RIMOSSO nelle Province e CONFERITO nei Deposito sul suolo (D1) o nei Centri di Deposito Preliminare (D15) - distinto per Provincia (kg) - Anno 2020	360.889,00	49.380,00	990.650,19	0,00	552.683,50	1.934.673,40	69.665,00	0,00	0,00	2.325.873,00
■ Quantità di materiale DICHIARATA e RICEVUTA dai Depositi sul suolo (D1) o dai Centri di Depositi Preliminari (D15), presenti nella Provincia (kg) - Anno 2020	355.677,00	51.720,00	982.571,00	0,00	559.060,00	2.167.926,90	69.865,00	0,00	0,00	2.690.515,00

