



REGIONE SICILIANA
PRESIDENZA



DIPARTIMENTO DELLA PROTEZIONE CIVILE
SERVIZIO RISCHI SISMICO E VULCANICO

Ordinanza del Presidente del Consiglio dei Ministri n. 3622
del 18 ottobre 2007, Art. 2, Comma 1.

"Disposizioni urgenti di protezione civile"

Piano degli interventi di protezione civile
Intervento 2

*Aggiornamento della cartografia numerica del territorio Etneo e
realizzazione di un Sistema Informativo Territoriale
finalizzato alle attività di protezione civile*

Volo "ETNA 2017"

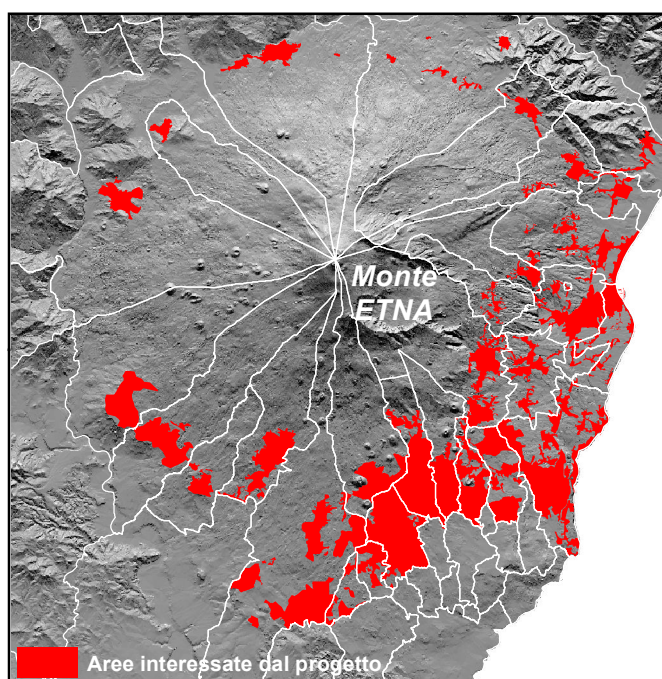

COMPUTO METRICO ESTIMATIVO

Il Responsabile del Procedimento
(dott. Antonio Torrisi)

Visto: Il Dirigente del Servizio
(ing. Nicola Alleruzzo)

Il Progettista
(dott. Nunzio Rizzo)

N°	N.E.P.	DESCRIZIONE	Quantita'	Prezzo Unit.	Importo
1	1	ART. 1 Esecuzione riprese aerofotogrammetriche digitali con GSD in unità terreno di 14 cm ± 10%, comprese tutte le forniture, prescrizioni ed gli elaborati del C.S.A. 23183	23.183,00		
		SOMMANO ha =	23.183,00	1,47	34.079,01
2	2	ART. 2 Riorganizzazione dati rete appoggio fornita Amministrazione ed eventuale integrazione sul terreno richiesta, compresi grafici e schemi di appoggio, appoggio a terra GNSS ripresa aerea e quanto altro occorrente nonché la Triangolazione aerea digitale con tutti gli elaborati ed oneri connessi e specificati nel C.S.A. 23183	23.183,00		
		SOMMANO ha =	23.183,00	0,50	11.591,50
3	3	ART. 3 Generazione di ortofoto e relativa mosaicatura, previa verifica del dtm esistente o da dtm derivato a cura della Ditta dalla CTRN pixel 15 cm, eseguita con taglio fogli a scala 1:2.000 con tutti gli elaborati ed oneri del C.S.A 23183	23.183,00		
		SOMMANO ha =	23.183,00	1,10	25.501,30
4	4	ART. 4 Attualizzazione della CTN 1:2.000 secondo standard regionale comprese le fasi e gli elaborati previsti nel C.S.A. 11781	11.781,00		
		SOMMANO ha =	11.781,00	4,90	57.726,90
5	5	ART. 5 Nuova restituzione secondo standard regionale di piccole porzioni cartografiche limitrofe alle zone in aggiornamento della CTN a scala 1:2.000 e/o indipendenti compresi tutte le fasi e gli oneri di cui al C.S.A. 4778	4.778,00		
		SOMMANO ha =	4.778,00	9,00	43.002,00
6	6	ART. 6 Editing evoluto per la strutturazione di alcuni layer delle entità aggiornate della CTN 1:2.000 in DBtopografico, secondo schema intesa stato-regioni e compresi tutti gli elaborati del C.S.A. 16559	16.559,00		
		SOMMANO ha =	16.559,00	1,20	19.870,80
7	7	ART. 7 Predisposizione archivi digitali cartografici attualizzati nelle versioni shp-dwg-dxf-pdf e ortofoto compressa (masterizzazione in DVD o altro supporto idoneo). 23183	23.183,00		
		SOMMANO ha =	23.183,00	0,125	2.897,88
		A RIPORTARE			194.669,39

RIEPILOGO CAPITOLI

Pag.

Importo Paragr.

Importo subCap.

IMPORTO

1

194.669,39

SOMMANO I LAVORI A BASE D'ASTA**€ 194.669,39****Importo complessivo dei lavori****€ 194.669,39**

li 21/03/2017

IL PROGETTISTA