European Network for Rural Development

European Commission

Reti Rurali come strumento di policy

Fabio Cossu
ENRD Contact Point

Stage formativo/informativo Piano di comunicazione - PSR Sicilia
23 - 27 marzo 2015

Sommario

- Cosa sono le Reti Rurali
- Reti Rurali 2014-2020
- Reti Rurali in Pratica
- Dimostrare il valore aggiunto delle Reti

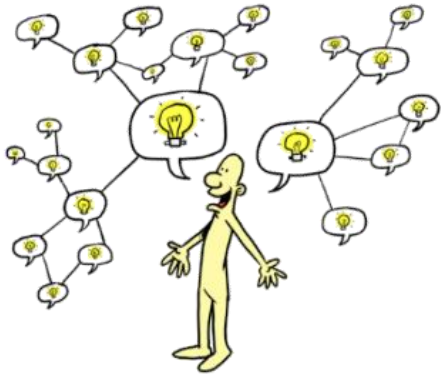

Cosa sono le Reti Rurali?

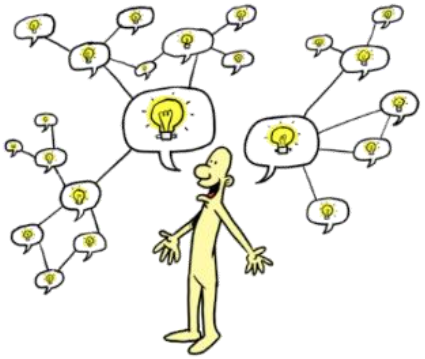

Cosa sono le Reti ?

Reti di 'intervento pubblico' (policy networks) che…

…ambiscono a **coinvolgere** i portatori di interesse nella **formulazione ed attuazione** di politiche di intervento pubblico in un determinato settore

… sono **strumenti** di 'governance' che mirano ad estendere la sfera d'azione e d'influenza delle amministrazioni pubbliche

… vogliono formare un **comune** livello di consapevolezza e senso di 'proprietà' delle politiche di interesse pubblico

…nascono dalla volontà politica di aumentare la legittimità dell'intervento pubblico creando un circolo virtuoso basato sul coinvolgimento e la partecipazione a tuti i livelli, dalla formulazione all'attuazione.

(*Libro Bianco sulla Governance Euorpea , Luglio 2001*)

A cosa servono le Reti?

Per esempio:

- Affrontare rapidamente e in maniera flessibile questioni complesse, incluse quelle che comportano una dimensione internazionale

- Coinvolgere un ampio spettro di portatori di interesse (stakeholders) nel dibattito politico, incrementando la qualità ed il livello di accettazione degli interventi pubblici

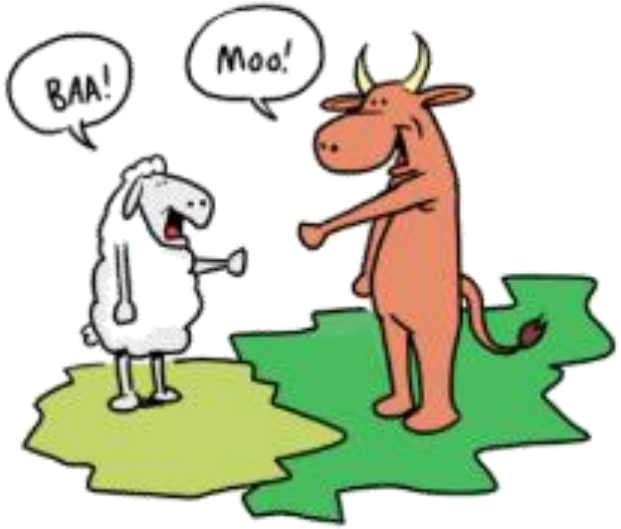

- Nel contesto delle politiche UE: gestire le diversità (culturali e strutturali) esistenti a livello delle amminsitrazioni pubbliche

E le Reti Rurali?

Migliorare il benessere, le capacità e la resilienza della comunità rurali

Facilitare e incoraggiare **l'apprendimento** reciproco, **l'innovazione**, la creazione del **capitale sociale**

Strumento per informare, ispirare, aumentare il livello di partecipazione delle comunità rurali.

Sfide ed opportunità per le Reti Rurali

Cosa (chi) sono le Reti Rurali?

Prima di tutto qualche definizione

Reti come strumento di policy per il FEASR

L'esperienza ad oggi

2000 -2006

2007 – 2013

Unità di Supporto

Contact Point

31 Reti Rurali Nazionali (Regionali)

Reg. UE 1698/05

Evaluation Helpdesk

Reg. UE 1305/13

Service Point

European Network for Rural Development

2007 - 2013

31 National Rural Networks

BUDGET

515 mi EUR

Contributo FEASR: 268 mi EUR

Reti Rurali 2014-2020

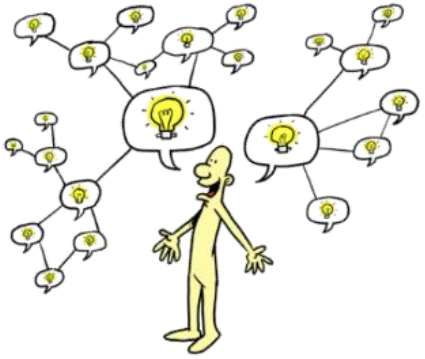

Number of Rural Development Programmes per country (total of 118)

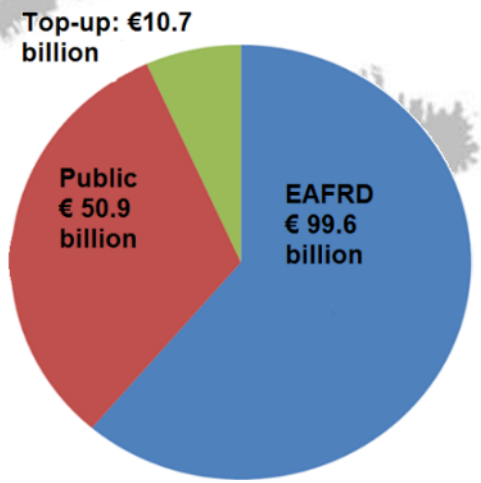

In total, around € 161 billion of total public funding

Assistenza tecninca (incluse Reti): fino al **4%** della dotazione finanziaria di ciascun PSR

Fonte: EC – DG AGRI, Marzo 2014

Contesto: Quadro strategico FSIE 2014-2020

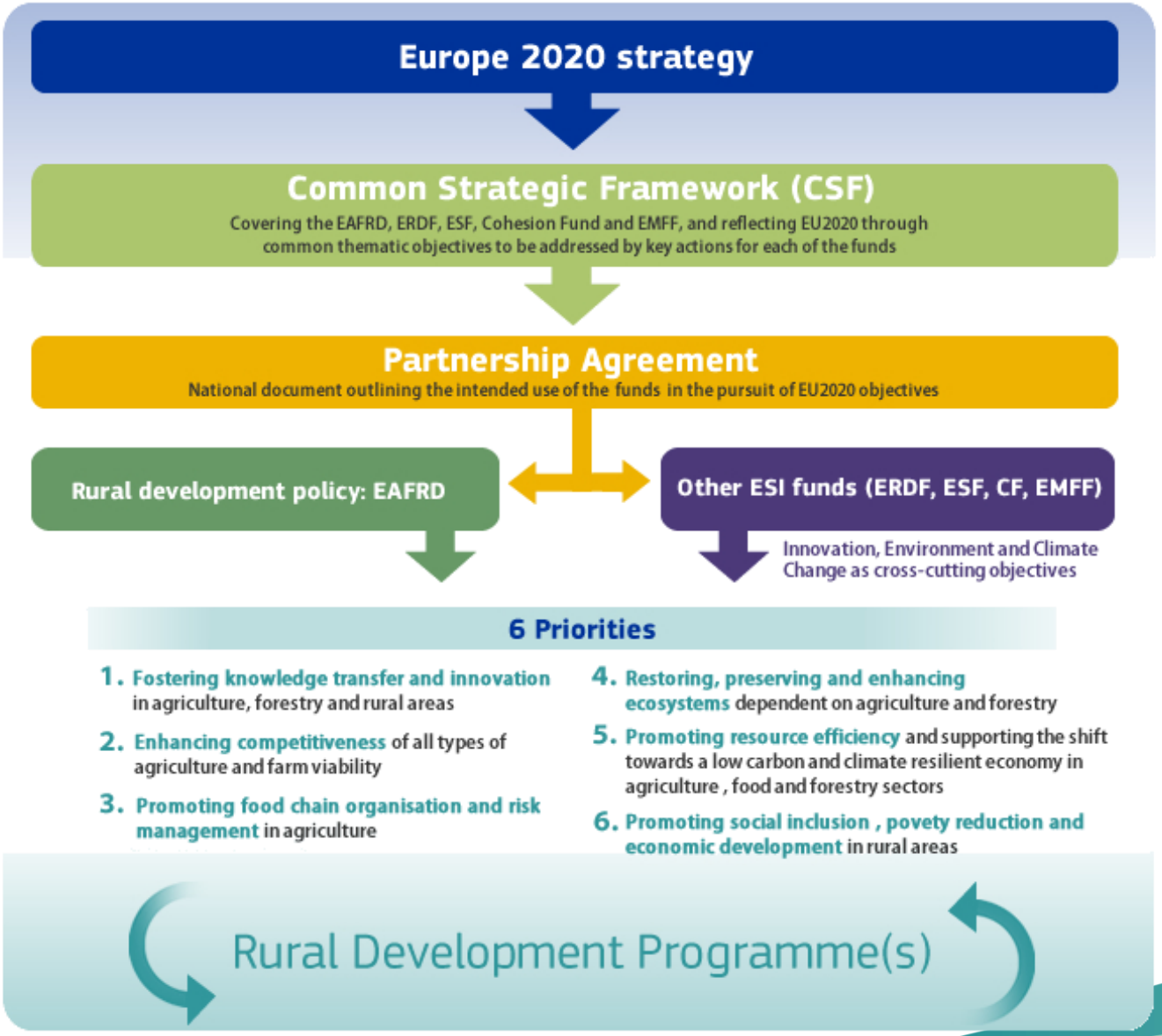

Reg. UE 1303/2013
Disposizioni comuni (FSIE)

Reg. UE 1305/2013
Sviluppo Rurale (FEASR)

Reg UE 1306/2013
Reg 'orizzontale' CAP

Contesto: Sviluppo Rurale (EAFRD) 2014-2020

Europa 2020

Crescita INTELLIGENTE

SOSTENIBILE

INCLUSIVA

PAC Obiettivi generali

Produzione alimentare redditizia

Gestione sostenibile delle risorse naturali e azione per il clima

Sviluppo rurale equilibrato

Priorità dlello SR

1. Trasferimento delle conoscenze e innovazione

2. Competitività dell'agricoltura e redditività delle aziende agricole

3. Organizzazione della filiera agroalimentare e gestione del rischio

4. Preservare, ripristinare e valorizzare gli ecosistemi

5. Uso efficente delle risorse e passaggio ad un'economia a basse emissioni di carbonio

6. Inclusione sociale, riduzione della povertà e sviluppo economico delle zone rurali

PEI-AGRI Obiettivi

- Competitività, sostenibilità e resilienza dei settori agricolo e forestale
- Fornitura costante di alimenti, mangimi e biomateriali

- Conservazione dell'ambiente e adattamento/mitigazione del cambiamento climatico

•Creare connessioni tra ricerca e agricoltori, silvicoltori, comunità rurali, imprese, ONG e consulenti

Contesto: Principio di Partenariato *(Art. 5 Reg.1303/13)*

FEASR

Autorità regionali e locali

Organizzazioni di settore

Parti economiche e sociali

Altre organizzazioni pubbliche

Associazioni imprenditoriali

Organizzazioni per le pari opportunità, non discriminazione

Rappresentati di GAL

Altre associazioni di sviluppo locale

*«Per quanto riguarda il FEASR, la **rete europea per lo sviluppo rurale** e la **rete rurale nazionale** istituita in ogni Stato membro avranno, tra l'altro, l'obiettivo di **accrescere il coinvolgimento delle parti interessate nella realizzazione dello sviluppo rurale**.»*

*«Questi partner chiave possono già essere collegati tra lo ro nella **rete rurale nazionale**, che può così dare un forte sostegno al principio di partenariato.»*

La RRN riunisce le organizzazioni e amministrazioni impregnate nello sviluppo rurale. [Art 55(1) Reg. 1305/13]. Fa parte della RRN anche il partenariato di cui all'articolo 5 del REG. 1303/13

DOCUMENTO DI LAVORO DEI SERVIZI DELLA COMMISSIONE

Il principio di partenariato nell'attuazione dei Fondi del quadro strategico comune – elementi per un codice di condotta europeo sul partenariato: http://ec.europa.eu/regional_policy/sources/docoffic/working/strategic_framework/swd_2012_106_it.pdf

Reti Rurali UE 2014-2020

European Network for Rural Development

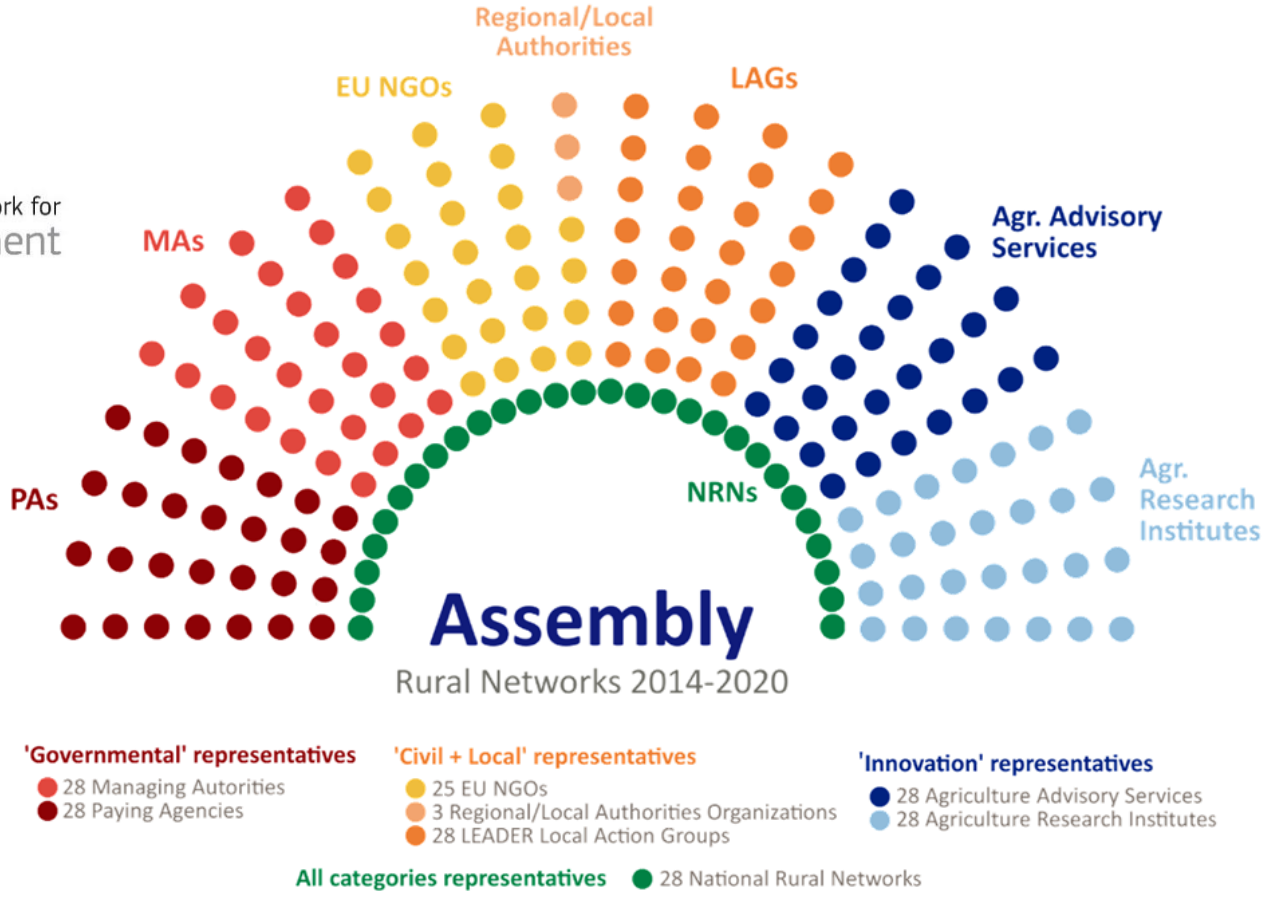

eip-agri
AGRICULTURE & INNOVATION

Unità di Supporto

Contact Point **Evaluation Helpdesk** **Service Point**

Perché le Reti? Obiettivi delle Reti Rurali - UE

European Network for Rural Development

eip-agri

Obiettivi generali	Stimolare la partecipazione	Migliorare la qualità della politica di SR	Informare / sensibilizzare
Obiettivi specifici (Reg. UE 1305/13 : Art. 52(2) ENRD e Art. 53(2) PEI-AGRI)	A. Stimolare la **partecipazione** dei portatori di interesse B. Stabilire un dialogo tra **agricoltori e comunità di ricerca** C. Favorire la partecipazione…al **processo di scambio di esperienze**	D. Favorire lo **scambio** di esperienze e buone pratiche E. Migliorare la **qualità dei PSR** F. Sostenere la **valutazione dei PSR**	G. Contribuire ad **informare il publbico** sui vantaggi della politica di sviluppo rurale

Le principali attività della RESR

European Network for Rural Development

- Raccolta, analisi e diffusione di informazioni sui PSR
- Supporto alle procedure di valutazione, raccolta e gestione dati
- Raccolta, consolidamento e diffusione di buone prassi
- Gruppi tematici e focus group per lo scambio di esperienze in supporto alla politica di SR
- Informazione circa le aree rurali (UE e paesi terzi)
- Convegni e seminari
- Supporto a reti nazionali ed iniziative di cooperazione transnazionale, scambio con paesi terzi
- Supporto ai GAL: capacity building, scambi di esperienze, collaborazione con altre reti Europeee (FSIE)

Art. 52 (3) Reg. UE 1305/13

Obiettivi e compiti delle RRN

European Network for Rural Development

Obiettivi / Compiti	Stimolare la partecipazione dei portatori di interesse	Migliorare la qualità dell'attuazione dei PSR	Informare il pubblico e potenziali beneficiari	Promuovere l'innovazione
Scambi tematici e analisi in materia di sviluppo rurale	✓	✓	✓	
Condivisione e diffusione dei risultati del monitoraggio e della valutazione	✓	✓	✓	
Attività di rete destinate ai consulenti e ai servizi di sostegno all'innovazione		✓		✓
Raccolta di esempi di progetti comprendenti tutte le priorità dei PSR		✓	✓	
Attività di rete e di formazione per i GAL e assistenza tecnica alla cooperazione	✓	✓		✓
Pubblicità e informazione sui PSR e attività di informazione e comunicazione destinate al grande pubblico		✓	✓	
Partecipazione e contributo alle attività della RESR	✓	✓	✓	✓

Art. 54 Reg. UE 1305/13

Reti Rurali in pratica

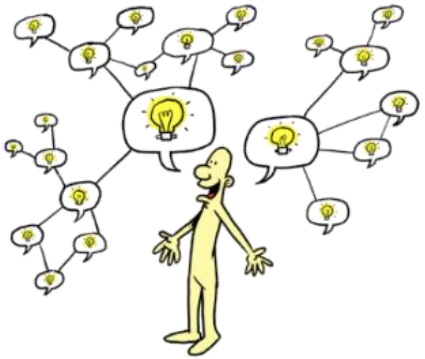

Esperienze di Rete 2007-2013

Partecipazione dei portatori di interese
Reti Rurali Nazionali

Circa **4 000 riunioni di lavoro** organizzate tra il 2007-2012 (più dell ametà a livello locale)

Circa 3 000 **attività di formazione** con la partecipazione di più di 120 000 attori locali

Più di 230 eventi dedicati alla **promozione della cooperazione** con la partecipazioen di circa 6 800 partecipanti

Fonte: Dati statistici delle RRN - Rapporto di Sintesi 2013 (dati 2012)

Esperienze di Rete 2007-2013

Coinvolgimento dei portatori di interesse attraverso internet e social media

Più di **3 milioni di pubblicazioni** distribuite e più di **3,5 milioni di visite** a siti web (home page)

9 RRN (su 31) hanno dei profili **Facebook e Twitter**

Gruppi di discussione on-line e web-forum hanno coinvolto più di 5 000 portatori di interesse (6 Reti coinvolte)

Fonte: www.broadbandin.co.uk

Fonte: Dati statistici delle RRN - Rapporto di Sintesi 2013 (dati 2012)

Esperienze di Rete 2007-2013

Raccolta e analisi di buone prassi

- 100 esempi di buone prassi raccolte in media ogni anno da ciascuna RRN (per un totale di **oltre 11 000 esempi**)
- Nella maggior parte dei casi, disseminati e pubblicizzati tramite siti web (seguiti da: conferenze, pubblicazioni e visite studio)

Fonte: Dati statistici delle RRN- Rapporto di Sintesi 2013 (dati 2012)

Dimostrare il valore aggiunto delle Reti

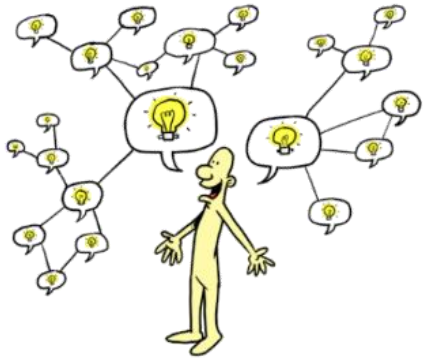

Dimostrare il valore aggiunto delle Reti

- Capitale sociale
- Cooperazione
- Governance
- Scambio di esperienze
- Potenziamento delle capacità

- Valutazione formale
- Auto valutazione
- Statistiche
- Casi studio
- Comunicazione

- Policy makers
- Amminsitratori
- Beneficiari
- Comunità
- …

European Network for Rural Development

Sito web della Rete Europea per lo Sviluppo Rurale
http://enrd.ec.europa.eu/

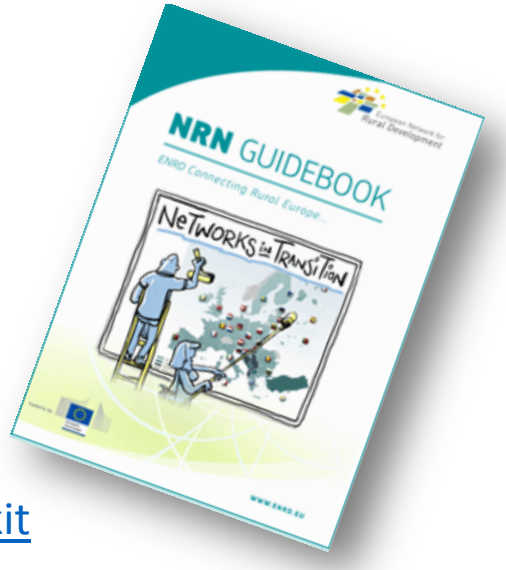

Sezione dedicata alle Reti Rurali Nazionali (NRN Tool-kit)

http://enrd.ec.europa.eu/en/networks-and-networking/nrn-toolkit

Sezione dedicata al vaore aggiunto delle Reti (dati, esempi, casi studio)
http://enrd.ec.europa.eu/en/networks-and-networking/added-value-of-networking