

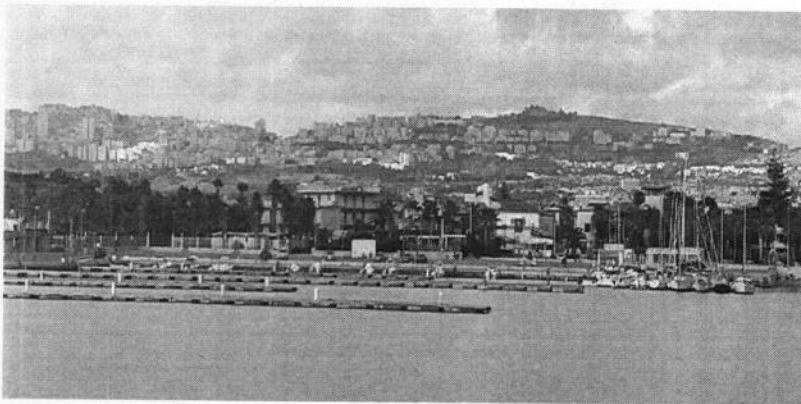

REGIONE SICILIANA
Assessorato Infrastrutture e Mobilità
Dipartimento Regionale Tecnico
Ufficio del Genio Civile
AGRIGENTO
COMUNE DI AGRIGENTO

Lavori di riqualificazione dell'area portuale, ripristino della mantellata del muro paraonde del molo di ponente del porticciolo di San Leone (AG).



VEDUTA DAL FARO



PROGETTO ESECUTIVO

ALLEGATI

- 1) Relazione Tecnica
- 2) Documentazione fotografica
- 3) Elaborati grafici: Corografia Ortofoto Planimetrie Particolari costruttivi
- 4) Analisi prezzi
- 5) Elenco prezzi
- 6) Computo metrico estimativo
- 7) **Cronoprogramma dei lavori**
- 8) Capitolato Speciale di Appalto e schema di contratto
- 9) Piano di sicurezza e coordinamento
- 10) Documentazione amministrativa

I Progettisti:

Arch. C. Sorce Geom. S. Failla - collaboratori I. Curaba C. Sedita

Responsabile della sicurezza:

Geom. Gianfranco Vullo



Regione Siciliana
Assessorato Infrastrutture e Mobilità
Dipartimento Regionale Tecnico
UFFICIO DEL GENIO CIVILE
AGRIGENTO

Il presente progetto, dopo le attività svolte di verifica e di validazione ai sensi dell'art. 26 del D.Lgs 50/2016, così come recepito dalla l.r. 8/2016, si approva in linea tecnica ai sensi dell'art. 5 comma 3 della l.r. 12/2011.

Agrigento **17 DIC. 2020**

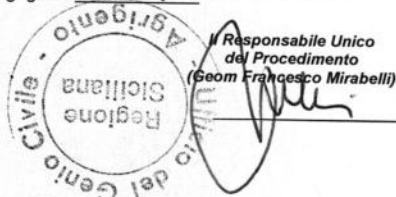

Agrigento **17 DIC. 2020**

CRONOPROGRAMMA DEI LAVORI

Lavori di ripristino della mantellata, del muro paraonde e manutenzione straordinaria del molo di ponente del porticciolo turistico di San Leone Agrigento	importi	inizio tipologia lavori	fine tipologia a lavori	giorni	1° Mese	2° Mese	3° Mese	4° Mese
consegna dei lavori alla ditta esecutrice in data								
Tempo contrattuale previsto: mesi 6 pari a 180 giorni naturali e consecutivi								
1 - Lavorazioni preliminari : OPERE PROV. DI SICUREZZA				3	■			
2 - Impianto cantiere				2	■			
3 - Demolizioni calcestruzzi				10	■	■	■	■
4 - Realizzazione mantellate e muro paraonde				10	■	■	■	■
5 - Formazione pavimentazione				10	■	■	■	■
6- Realizzazione impianto elettrico				10	■	■	■	■
7- Realizzazione arredo urbano				10	■	■	■	■
5 - Dismissione cantiere				2	■			