

Programma ACT - Azioni di sostegno per l'attuazione sul territorio delle politiche del lavoro



SELFIE Employment
SOSTEGNO ALL' AUTOIMPIEGO E ALL' AUTOIMPREDITORIALITÀ PER I GIOVANI

Web seminar del 21 Aprile 2016

IMPACT
Percorsi di informazione e formazione

Il web seminar inizierà alle ore 14.30
In questo momento si stanno svolgendo prove tecniche.

Programma ACT - Azioni di sostegno per l'attuazione sul territorio delle politiche del lavoro



SELFIE Employment

SOSTEGNO ALL' AUTOIMPIEGO E ALL' AUTOIMPREDITORIALITÀ PER I GIOVANI

Web seminar del 21 Aprile 2016

IMPACT
Percorsi di informazione e formazione

In collaborazione con

*Ministero del Lavoro
e delle Politiche Sociali*

 **UNIONCAMERE**
CAMERE DI COMMERCIO D'ITALIA

 **INVITALIA**

- Le domande vanno poste nella chat
- In chat riportate i nomi delle persone non *loggate* o che partecipano alle aule virtuali
- Dopo tre-cinque giorni lavorativi, verrà inviata ai partecipanti la registrazione del web seminar e delle slide
- Riceverete le risposte ai quesiti che oggi verranno proposti in chat con l'invio della registrazione

- La misura 7 di Garanzia Giovani



- Misura 7.1 Crescere Imprenditori



- Misura 7.2 Fondo SELFIEmployment



- Gli aspetti d'impatto sui centri per l'impiego



- I materiali di comunicazione



- Contatti



La misura 7 di Garanzia Giovani

Relatore: Eugenio Saba



*Ministero del Lavoro
e delle Politiche Sociali*

La misura 7 nell'ambito del Programma Garanzia Giovani



Il PON Iniziativa Occupazione Giovani, che finanzia il Programma Garanzia Giovani, è lo strumento per combattere la disoccupazione giovanile

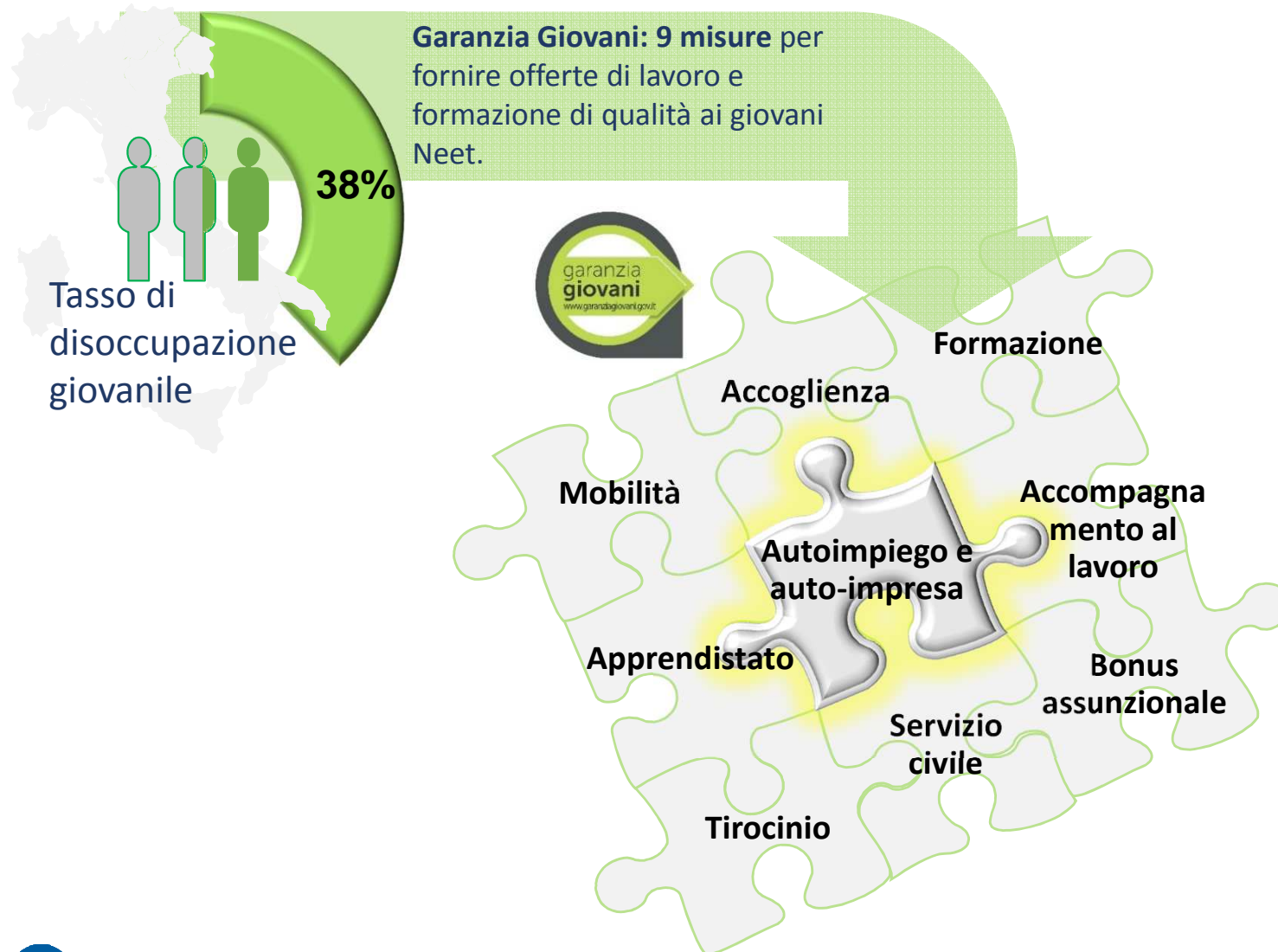

In questo contesto, il supporto all'Autoimpiego e all'Autoimprenditorialità (previsto con la **Misura 7** del Programma Garanzia Giovani) può rappresentare **un'opportunità di futuro lavorativo** per i giovani NEET.

Obiettivi della Misura 7

La misura 7 Sostegno all'autoimprenditorialità rappresenta un percorso organico, articolato in due momenti, che permetterà ai giovani di:

- Usufruire di un percorso di formazione specialistico (**Misura 7.1 Attività di accompagnamento all'avvio di impresa e supporto allo start up di impresa**) e di accompagnamento personalizzato alla creazione di impresa gestito **da soggetti accreditati a livello regionale** o da **Unioncamere**
- Ottenere i finanziamenti agevolati per avviare l'idea imprenditoriale (**Misura 7.2 Supporto per l'accesso al credito agevolato**), tramite **Invitalia** (o strumenti finanziari gestiti a livello regionale).

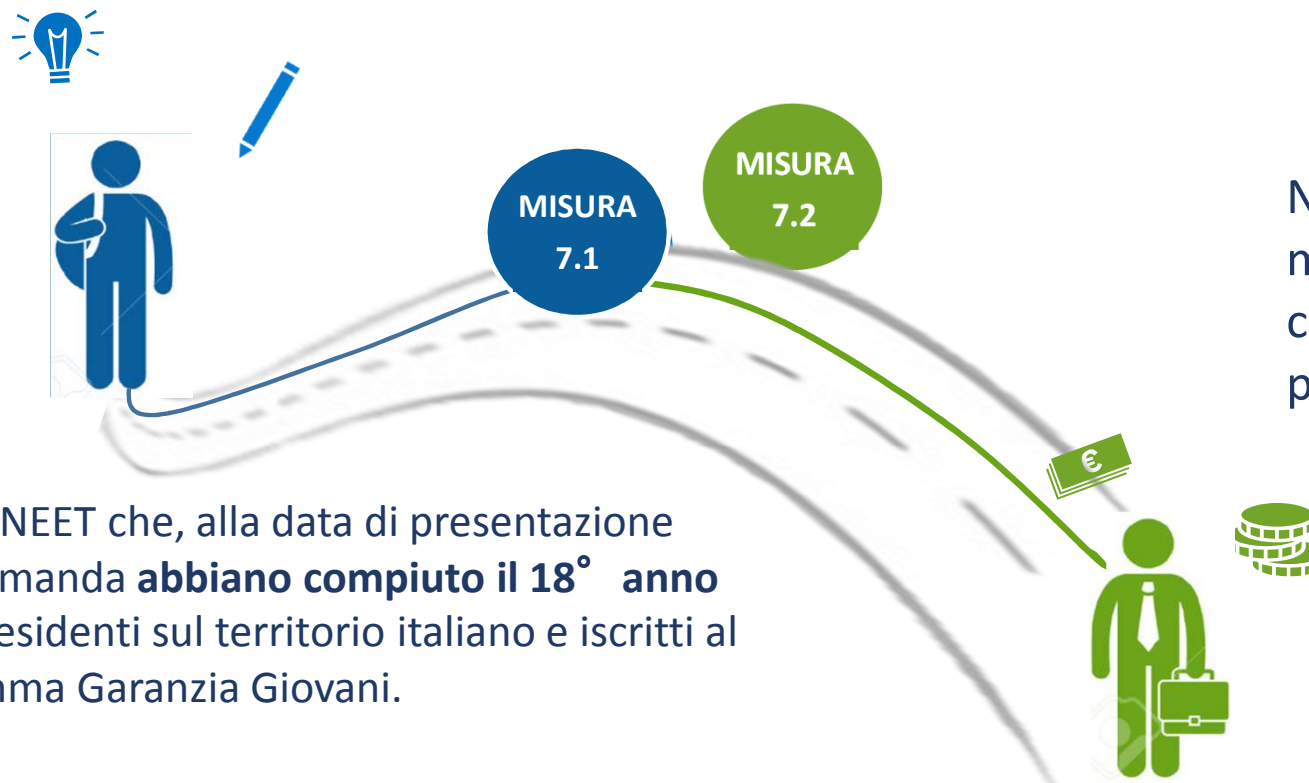

Giovani NEET che, alla data di presentazione della domanda **abbiano compiuto il 18° anno di età**, residenti sul territorio italiano e iscritti al Programma Garanzia Giovani.

Nota Bene: per attivare la misura 7.2 è necessario che il giovane Neet abbia partecipato alla misura 7.1

Cosa contiene in generale la misura 7.1 Attività di accompagnamento all'avvio di impresa e supporto allo start up di impresa



Le caratteristiche e la durata dei percorsi sono definite **caso per caso**, prima dell'avvio, dai giovani insieme agli enti che erogano il servizio, dopo un incontro di orientamento e analisi di fattibilità dell'idea imprenditoriale da sviluppare.

I percorsi hanno l'obiettivo di potenziare le capacità imprenditoriali e le competenze trasversali (**soft skills**).

Il ruolo dei soggetti erogatori, nel caso di attività finanziate a livello regionale, e le relative modalità di attuazione della Misura variano a seconda delle scelte della singola Regione/Provincia Autonoma.

L'obiettivo al termine del percorso formativo punta, in ogni caso, **all'elaborazione di un business plan**.

Cosa contiene in generale la misura 7.2 Supporto per l'accesso al credito agevolato



La seconda fase punta all'avvio strutturato dell'idea di autoimpresa/autoimpiego e all'accesso ai crediti agevolati.

Ciascuna Regione/Provincia Autonoma definisce se mettere a disposizione propri strumenti finanziari o **aderire al Fondo rotativo finanziario Selfiemployment**, gestito da Invitalia.



La possibilità del giovane di accedere al Fondo SELFIEmployment attraverso due percorsi diversi



Il percorso
«**Crescere Imprenditori**»
gestito da **Unioncamere**

oppure

Il percorso di
accompagnamento regionale
con i soggetti accreditati e
titolati, nelle **Regioni che**
hanno predisposto proprie
azioni in merito

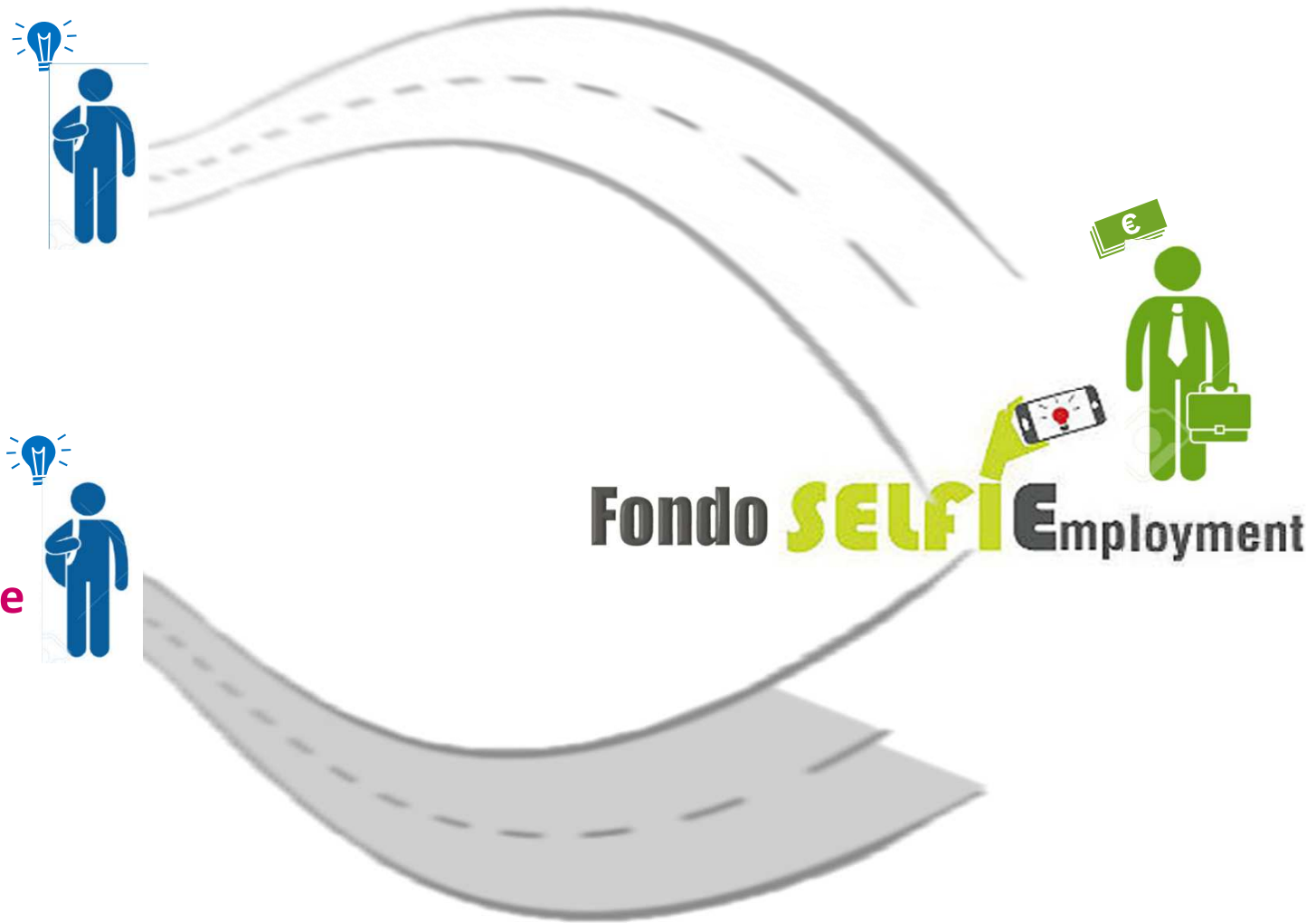



Il percorso **SELFIEmployment**
(Crescere Imprenditori + Fondo SELFIEmployment),

è gestito da



&

INVITALIA

Il giovane nel percorso Selfiemployment





Misura 7.1 – Crescere Imprenditori

Relatore: Stefano Casagrande



Misura 7.1 - CRESCERE IMPRENDITORI *cosa è*



Un'**iniziativa nazionale** per supportare e sostenere l'autoimpiego e l'autoimprenditorialità, attraverso **attività mirate di formazione e accompagnamento all'avvio d'impresa**.



L'iniziativa - promossa dal Ministero del Lavoro e delle Politiche Sociali, in qualità di Autorità di gestione del Programma Garanzia Giovani - è progettata e coordinata da Unioncamere quale politica nazionale.

L'Unione Italiana delle Camere di Commercio, Industria, Artigianato e Agricoltura - **Unioncamere** è l'ente attuatore nazionale di «Crescere Imprenditori»;

sui territori, il progetto è messo in atto dalla **rete delle strutture specializzate delle Camere di commercio, industria, artigianato e agricoltura**.

85 le sedi del sistema camerale impegnate in «Crescere Imprenditori».



6.200 giovani 18-29 anni, potenziali allievi, selezionati tra i NEET di **Garanzia Giovani** ***www.garanzigiovani.gov.it*** interessati a fare impresa e registrati sul **Cliclavoro**

Possono partecipare anche *i giovani che hanno partecipato ai laboratori del progetto “Crescere in Digitale”* per i quali **non sono stati avviati percorsi di tirocinio in impresa.**



I giovani NEET di Garanzia Giovani «futuri imprenditori» fanno il **TEST di Crescere Imprenditori** per l'autovalutazione delle loro attitudini imprenditoriali sul **portale FILO** - www.filo.unioncamere.it scelgono la sede camerale dove partecipare al percorso formativo finalizzato alla redazione del piano di impresa.

Una volta selezionati (secondo i risultati ottenuti nel test di autovalutazione), i ragazzi sono contattati in ordine cronologico e indirizzati alle sedi camerali dei territori di riferimento per iscriversi al **percorso formativo e di accompagnamento alla redazione del piano di impresa.**

in presenza e/ o live streaming
presso le

sedi camerali

e strutture specializzate

del sistema italiano delle *Camere di
commercio, industria,
artigianato e agricoltura*
coinvolte nella realizzazione dei percorsi.



www.filo.unioncamere.it

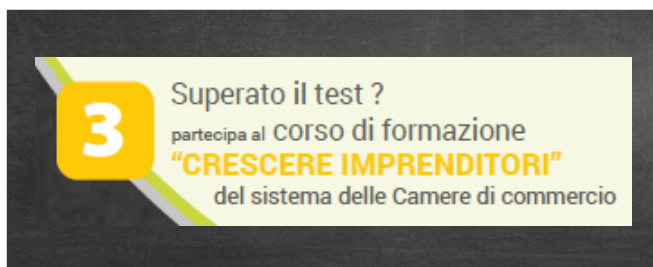

percorsi formativi e di accompagnamento personalizzato alla creazione di impresa «Crescere Imprenditori», realizzati dal Sistema delle Camere di commercio.

Il percorso, finalizzato allo start up di impresa, è di 80h suddivise in:

- **60h di attività formativa di base** in aula (anche a distanza tramite *live streaming*)
- **20h di formazione specialistica** di accompagnamento e assistenza tecnica personalizzata.

I percorsi sono attivati una volta raggiunto il numero minimo previsto di partecipanti per gruppo/classe e si **concludono entro 45 giorni lavorativi** dalla loro data di avvio.

La **formazione è mirata e personalizzata**, anche in base alle caratteristiche dei territori e ai fabbisogni rilevati dalle Camere.

Le attività svolte sono la **formazione di sostegno e l'accompagnamento specialistico finalizzati allo start up di impresa**.

Tra i **temi trattati in formazione**, ad esempio:

- competenze trasversali e acquisizione di *soft skills*,
- sviluppo e definizione di dettaglio dell'idea imprenditoriale
- acquisizione di conoscenze/competenze di gestione aziendale
- nozioni di budgeting e management
- studi di fattibilità, ricerche di mercato, azioni di marketing territoriale, product placement e piani di comunicazione,
- adempimenti burocratici e amministrativi – anche rispetto agli enti previdenziali
- supporto alla ricerca di eventuali partner tecnologici, etc.



RISULTATO del percorso formativo per ogni partecipante

- **business plan**, per il quale sarà prestato affiancamento specifico in relazione alla tipologia di attività
- **documento di accompagnamento del giovane Neet**, con *assessment* delle competenze/conoscenze acquisite e indicazione delle **principali caratteristiche e attitudini**, dei **punti di forza e di debolezza** in funzione dell'avvio dell'attività, in una visione di prospettiva anche rivolta ad orientare future azioni di tutoraggio post start-up di impresa
- **scheda di riepilogo/timesheet**, per le attività di accompagnamento erogate e fruita.

Misura 7.1 - CRESCERE IMPRENDITORI – *quando*



I percorsi formativi finalizzati alla redazione del piano di impresa sono attivati una volta raggiunto il numero minimo previsto di partecipanti per gruppo/classe.

L'agenda dei corsi è online su www.filo.unioncamere.it

Agenda

Corsi "Crescere Imprenditori" sul territorio

DATA	PROVINCIA	ENTE DI FORMAZIONE	STATO
9 maggio 2016	Verona	t2i	da avviare
26 aprile 2016	Napoli	CESVITEC	da avviare
11 aprile 2016	Verona	t2i	in corso
7 aprile 2016	Caserta	ASIPS	in corso
21 marzo 2016	Verona	t2i	terminato

Autovalutazione

propedeutica
all'accesso al percorso
formativo

effettuata on-line
utilizzando
l'applicativo

**TEST Crescere
Imprenditori**
di Unioncamere.

FASE A:

Percorso formativo di 60h:
uno o più moduli di formazione di
base

**IN AULA (max 15
allievi)** o per PICCOLI
GRUPPI (max 3 allievi),
anche con interazioni a
distanza tra docenti e allievi
attraverso **live streaming**,
in modo da consentire la
capillarizzazione delle attività
sul territorio.

in max 45 gg.

FASE B:

**Percorso di
accompagnamento di 20h:**

un modulo di accompagnamento e di
assistenza tecnica - specialistico e
personalizzato

in **FORMA INDIVIDUALIZZATA**
o
PERSONALIZZATA per PICCOLI
GRUPPI
(max 3 allievi)

Misura

7.2

**Supporto
al credito**

misura 7.2: supporto al credito

I giovani selezionati in base al piano d'impresa realizzato, potranno fare domanda per accedere allo strumento di supporto al credito agevolato



Fondo SELFIEmployment

attuato dal Ministero del Lavoro e delle Politiche Sociali e gestito da **Invitalia** - www.invitalia.it.





Misura 7.2 – Fondo Selfiemployment

Relatore: **Silvia Buonvino**



Misura 7.2 – FONDO SELFEMPLOYMENT - Target



INVITALIA

Possono presentare la domanda di ammissione alle agevolazioni i NEET che alla data di presentazione della domanda abbiano compiuto 18 anni, siano residenti sul territorio nazionale, siano privi di occupazione, non siano inseriti in percorsi di studi o formazione che abbiano aderito al Programma Garanzia Giovani e concluso il percorso di accompagnamento di cui alla misura 7.1 del PON IOG, in forma di:

- **imprese individuali, associazioni professionali o società costituite da non più di 12 mesi** rispetto alla data di presentazione della domanda purché inattive;
- **Imprese individuali o società non ancora costituite**, a condizione che si costituiscano entro 60 giorni dall'eventuale provvedimento di ammissione.

Le agevolazioni sono concesse ai sensi e nei limiti del regolamento «de minimis» sotto forma di **finanziamento agevolato senza interessi e non assistito da nessuna forma di garanzia reale e/o di firma**, della durata massima di sette anni e di importo pari al 100% della spesa ammissibile; quest'ultima non può superare il limite massimo di **€ 50.000**.

Misura 7.2 – FONDO SELFEMPLOYMENT – Attività finanziabili e spese ammissibili



- Sono **finanziabili** le iniziative riferibili a tutti i settori della produzione di beni, fornitura di servizi e commercio, anche in forma di *franchising*.
- Sono **esclusi** i settori della pesca e dell'acquacoltura, della produzione primaria in agricoltura, le attività riguardanti le lotterie, le scommesse, le case da gioco.
- Sono **ammissibili** al finanziamento le spese riferite ad investimenti materiali e immateriali nonché di capitale circolante (materie prime, utenze e canoni di locazione per immobili, salari e stipendi etc.).



Misura 7.2 – FONDO SELFEMPLOYMENT – Agevolazioni concedibili



Le agevolazioni sono concesse in forma di un **finanziamento agevolato senza interessi** e non assistito da nessuna forma di garanzia reale e/o di firma **della durata di 7 anni rimborsabile con rate mensili posticipate**, così articolate:



- ▶ **Microcredito** – per tutte le iniziative che prevedono spese ammissibili per la costituzione e l'avvio della nuova iniziativa comprese tra 5.000 – 25.000 euro al netto dell'IVA, le agevolazioni consistono in un finanziamento pari al 100% del programma di spesa;
- ▶ **Microcredito esteso** – per tutte le iniziative che prevedono spese ammissibili per la costituzione e l'avvio della nuova iniziativa comprese tra 25.001 – 35.000 euro al netto dell'IVA, le agevolazioni consistono in un finanziamento pari al 100% del programma di spesa;
- ▶ **Piccoli prestiti** – per tutte le iniziative che prevedono spese ammissibili per la costituzione e l'avvio della nuova iniziativa comprese tra 35.001 – 50.000 euro al netto dell'IVA, le agevolazioni consistono in un finanziamento pari al 100% del programma di spesa.

Misura 7.2 – FONDO SELFEMPLOYMENT - Tutoring



Il destinatario finale può accedere inoltre ad un beneficio reale con il quale viene **accompagnato da un tutor** che fornisce supporto ed assistenza. In particolare, il percorso di tutoraggio si sviluppa in :

- **Incontri individuali e collettivi** - volti all'accrescimento delle competenze del NEET e al contempo finalizzati ad accompagnare lo stesso nella predisposizione della documentazione necessaria all'espletamento degli adempimenti amministrativo/contabili legati al business, nonché all'espletamento degli obblighi contrattuali connessi alla fruizione delle agevolazioni finanziarie;
- **Assistenza continuativa** - a richiesta del destinatario finale, anche in modalità telematica, relativamente a temi specifici quali, ad esempio, gli aspetti finanziari, il marketing, l'organizzazione, l'amministrazione e il controllo di gestione;
- **Moduli formativi on-line** - attraverso la somministrazione dei moduli formativi Invitalia garantisce un livello di competenze di base (c.d. pillole formative) funzionali all'esercizio di un'attività di autoimpiego.

Le **domande di finanziamento** possono essere presentate **esclusivamente attraverso la procedura informatica** messa a disposizione sul sito internet www.invitalia.it e dovranno essere firmate digitalmente dal legale rappresentante delle società già costituite al momento della presentazione, ovvero dalla persona fisica proponente per conto della società costituenda in qualità di futuro rappresentate legale delle società con le seguenti modalità:

- **registrarsi ai servizi online di Invitalia**, indicando un indirizzo di posta elettronica;
- **accedere al sito riservato** per compilare direttamente online la domanda, caricare il business plan e la documentazione da allegare.

Al termine della procedura di compilazione del piano di impresa e dell'invio telematico della domanda e dei relativi allegati, alla stessa **verrà assegnato un protocollo elettronico**.

Misura 7.2 – FONDO SELFEMPLOYMENT – Iter e Tempi

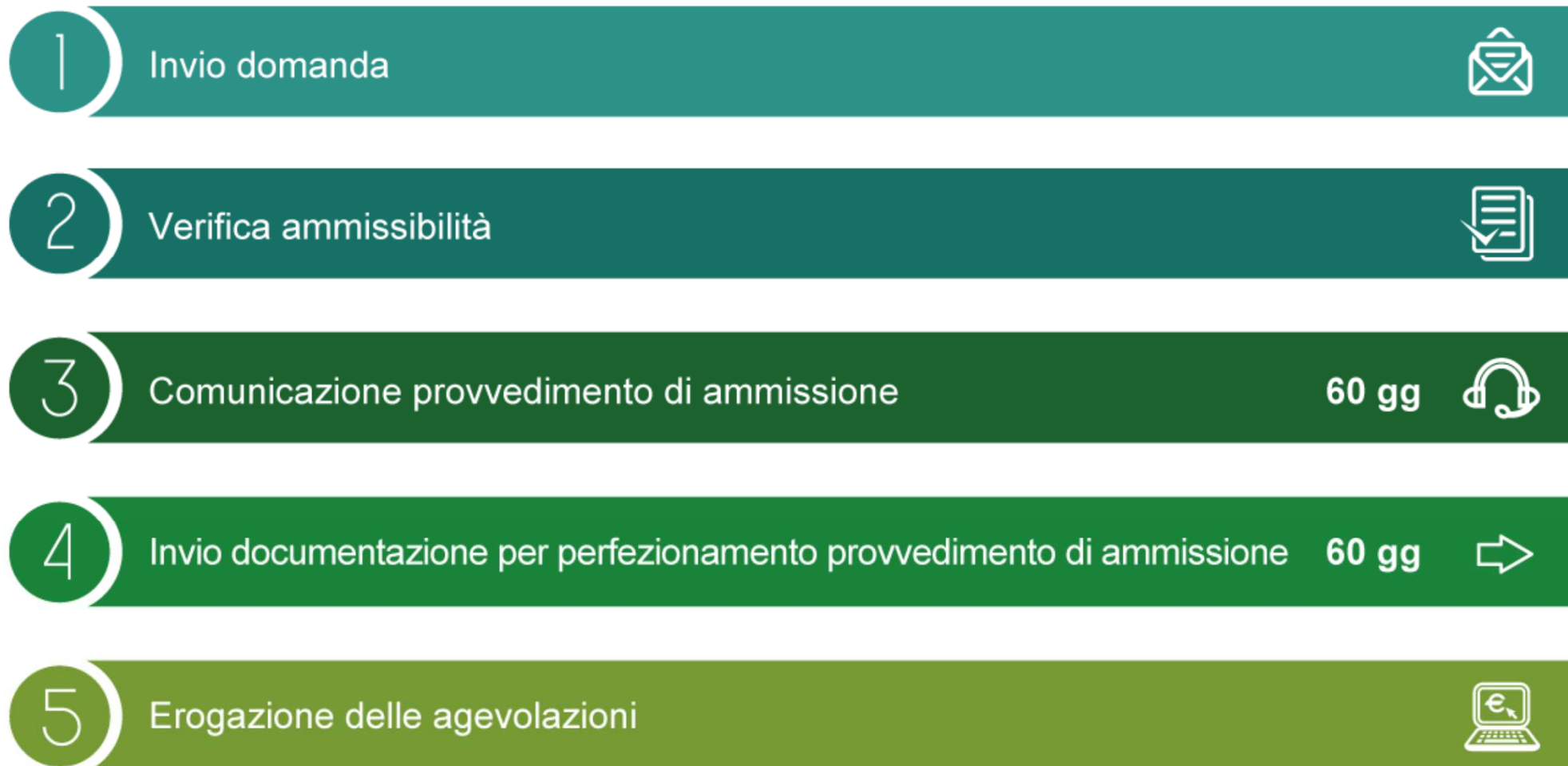



Gli aspetti di impatto sui Centri per l'Impiego

Relatore: Eugenio Saba



- Sono **eleggibili alla Misura 7.1** i giovani in stato **A, P, T** (limitatamente alle sole Misure di accoglienza 1A, 1B e 1C)
- La **procedura di adesione a Crescere Imprenditori** e di verifica dei prerequisiti di accesso è interamente telematica –
<http://www.garanzigiovani.gov.it/selfiemployment/Pagine/Selfie-employment.aspx>
- Il NEET iscritto sul portale regionale di Garanzia Giovani deve comunque autenticarsi su Cliclavoro
- **Preso in carico** – per chi intende accedere a Crescere Imprenditori, è aderente al Programma ma non ancora preso in carico, il MLPS notifica in cooperazione applicativa alla Regione di residenza la necessità di prendere in carico il giovane entro il termine di 15 gg, decorso il quale il MLPS procede alla presa in carico centralizzata previo invio di email al giovane per l'autoprofilazione.

- **Patto di servizio** – molti NEET non hanno la Misura 7.1 nel Patto di servizio – è possibile aggiornare il Patto di Servizio anche su richiesta del giovane
- **Trattati Misura 7.1** – i NEET che hanno svolto la Misura 7.1 **non devono re-isciversi** al Programma per accedere alla Misura 7.2 – Fondo SELFIEmployment
- **SAP** – l’aggiornamento della Scheda 6 della SAP, per le Misure nazionali, sarà curato **a livello centrale** e non dal singolo Centro per l’Impiego (cfr. *Addendum al Vademecum per la gestione degli stati di Garanzia Giovani*)



I materiali di comunicazione

Relatore: Paola Dell'Armi



Materiali disponibili - Informazione generale

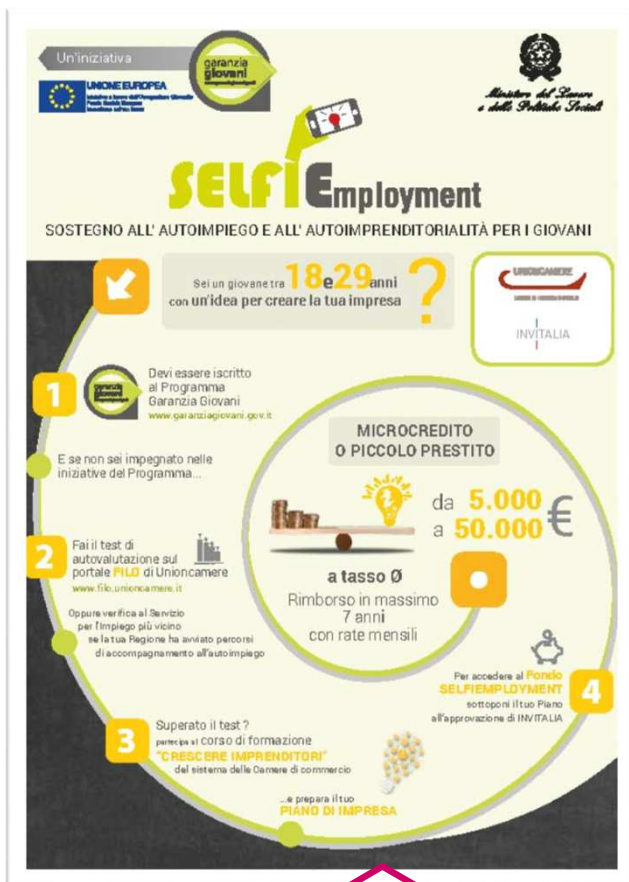

Un'iniziativa

UNIONE EUROPEA

Ministero del Lavoro e delle Politiche Sociali

SELF Employment

SOSTEGNO ALL' AUTOIMPIEGO E ALL' AUTOIMPRESA PER I GIOVANI

Sei un giovane tra **18 e 29** anni con un'idea per creare la tua impresa?

UNIONCAMERE
CASA E COMMERCIO
INVITALIA

- 1 Devi essere iscritto al Programma Garanzia Giovani www.garanzigiovani.gov.it
- 2 Fai il test di autovalutazione sul portale **FILO** di Unioncamere www.filo.unioncamere.it
Oppure verifica al Servizio per l'Impiego più vicino se la tua Regione ha attivato percorsi di accompagnamento all'autoimpiego
- 3 Superato il test? partecipa al corso di formazione **"CRESCERE IMPRENDITORI"** del sistema delle Camere di commercio
- e prepara il tuo **PIANO DI IMPRESA**
- 4 Per accedere al Fondo **SELFEMPLOYMENT** sottoponi il tuo Piano all'approvazione di INVITALIA

MICROCREDITO O PICCOLO PRESTITO
da **5.000** € a **50.000** €
a tasso 0
Rimborso in massimo 7 anni con rate mensili



Un'iniziativa

UNIONE EUROPEA

Ministero del Lavoro e delle Politiche Sociali

SELF Employment

SOSTEGNO ALL' AUTOIMPIEGO E ALL' AUTOIMPRESA PER I GIOVANI

Sei un giovane tra **18 e 29** anni con il sogno di mettersi in proprio?

Non studi, non lavori e non segui corsi di formazione? Scopri i percorsi per fare il tuo **business plan** e le risorse economiche pensate per te.

Per saperne di più:
www.garanzigiovani.gov.it www.filo.unioncamere.it
www.invitalia.it www.lavoro.gov.it

UNIONCAMERE
CASA E COMMERCIO
INVITALIA

FLYER PER I GIOVANI

- Opportunità dell'iniziativa
- Sintesi dei passi per l'adesione, dall'iscrizione a Garanzia Giovani all'erogazione del Fondo

Materiali disponibili - Informazione generale



1 Garanzia Giovani

ASSICURATI DI ESSERE ISCRITTO A GARANZIA GIOVANI

NON SEI ANCORA ISCRITTO?
Aderisci SUBITO al Programma
www.garanzigiovani.gov.it

SEI GIÀ ISCRITTO?
Non sei ancora coinvolto nelle iniziative del Programma? *

* Ad esempio un tirocinio, un percorso di formazione, apprendistato, servizio civile, ecc...

Accedi al portale Garanzia Giovani

In alternativa, rivolgiti al tuo Servizio per l'Impiego e verifica se la tua Regione ha avviato percorsi di accompagnamento all'autoimpiego.

SELF Employment

SOSTEGNO ALL' AUTOIMPIEGO E ALL' AUTOIMPREDITORIALITÀ PER I GIOVANI

Sei un giovane tra **18 e 29** anni
con il sogno di mettersi in proprio?

Non studi, non lavori e non segui corsi di formazione?
Scopri i percorsi per fare il tuo business plan e le risorse economiche pensate per te.

Per saperne di più:
www.garanzigiovani.gov.it www.filo.unioncamere.it
www.invitalia.it www.lavoro.gov.it

UNIONCAMERE
INVITALIA

LOCANDINA

VADEMECUM PER I GIOVANI
Fornisce indicazioni e riferimenti per ogni passaggio dell'iniziativa.



VIDEO TUTORIAL

Per utilizzo sul web e sui Social Network.

Scaricabile dal canale Garanzia Giovani di Youtube
e visualizzabile al link

<https://www.youtube.com/watch?v=bLFR6Palf6Y&feature=youtu.be>

- Materiali cartacei o in pdf (per la diffusione sui canali digitali o per la stampa in proprio).
- Le Regioni possono richiedere i materiali a Italia Lavoro secondo le modalità indicate nel Catalogo dei Prodotti di Comunicazione della Garanzia Giovani.



Ministero del Lavoro
e delle Politiche Sociali

DgPoliticheAttiveDiv2@lavoro.gov.it
selfiemployment@lavoro.gov.it

INVITALIA

Info@invitalia.it

UNIONCAMERE

CAMERE DI COMMERCIO D'ITALIA

Servizio Nuove imprese e Credito

nuoveimprese.credito@unioncamere.it

T 06 4704.271

Stefano Casagrande

responsabile del Servizio

stefano.casagrande@unioncamere.it

Caterina Pampaloni

c.pampaloni@sicamera.camcom.it

Andrea Muti

andrea.muti@uniocamere.it

Carlo Lorenzani

c.lorenzani@sicamera.camcom.it

Sul portale FILO - www.filo.unioncamere.it

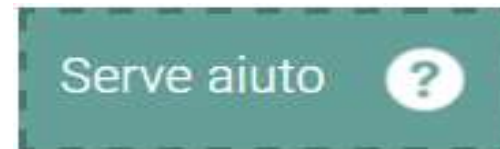

Sei interessato al progetto Crescere Imprenditori ma hai bisogno di altre informazioni?

Tempo di lavoro o ore di tua domanda. Il nostro staff ti risponde al più presto e sempre gratuito con *serviziobloggers

Nome e Cognome (*)

Indirizzo (*)

Telefono

Codice di nascita (*)

Indirizzo di impatto, territorio di attività, in caso presenza di fasi intermedie (dove non professionali) (Regione di appartenenza di destinazione e accompagnamento (scelta) e scuola 2)

1) Regione di provenienza

2) Regione di destinazione

Descrizione di fase intermedia (*)

Indirizzo di residenza

Continuando a compilare i dati accetti le condizioni di utilizzo dei dati personali

info@crescereimprenditori.it

Grazie per l'attenzione!



E ora il tutorial...

