



FSE FONDO SOCIALE EUROPEO

SICILIA 2000
PROGRAMMA OPERATIVO



REPUBBLICA ITALIANA

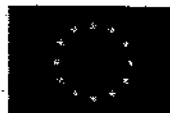

Unione Europea

RAGIONERIA CENTRALE
Per l'Assessorato Regionale della Famiglia
delle Politiche Sociali e del Lavoro
Fondo Sociale Europeo

20 NOV. 2018
N. <u>203</u>

Visto o Assunto impegno poliennale
ridotto 4 di € 3886736,20
definitivo n. di €
provvisorio 316138
di cui € sul cap.
es. fin. 2018 e € 3886736,20

Assessorato Regionale della Famiglia delle Politiche Sociali e del Lavoro
Dipartimento Regionale del Lavoro, dell'Impiego, dell'Orientamento, dei Servizi e delle Attività Formative

REG. ALLA CORTE DEI CONTI - UFFICIO II
11 DIC. 2018
Reg. N° 1 Foglio N° 46
Il Direttore

capitoli fino all'es. fin. 2019
16 NOV. 2018
Il Dirigente del servizio Ragioneria Central-

R.U.D.L. n. 10344 del 05 NOV. 2018

IL DIRIGENTE GENERALE

VISTO il Regolamento (UE) n. 1303/2013 del Parlamento europeo e del Consiglio del 17 dicembre 2013 recante disposizioni comuni sul Fondo europeo di sviluppo regionale, sul Fondo sociale europeo, sul Fondo di coesione, sul Fondo europeo agricolo per lo sviluppo rurale e sul Fondo europeo per gli affari marittimi e la pesca e disposizioni generali sul Fondo europeo di sviluppo regionale, sul Fondo sociale europeo, sul Fondo di coesione e sul Fondo europeo per gli affari marittimi e la pesca, e che abroga il regolamento (CE) n. 1083/2006 del Consiglio;

VISTO il Regolamento (UE) n. 1304/2013 del Parlamento europeo e del Consiglio del 17 dicembre 2013 relativo al Fondo sociale europeo e che abroga il regolamento (CE) n. m1081/2006 del Consiglio;

VISTO il Regolamento di Esecuzione (UE) n. 215/2014 della Commissione del 7 marzo 2014 che stabilisce norme di attuazione del regolamento (UE) n. 1303/2013 del Parlamento europeo e del Consiglio, recante disposizioni comuni sul Fondo europeo di sviluppo regionale, sul Fondo sociale europeo, sul Fondo di coesione, sul Fondo europeo agricolo per lo sviluppo rurale e sul Fondo europeo per gli affari marittimi e la pesca e disposizioni generali sul Fondo europeo di sviluppo regionale, sul Fondo sociale europeo, sul Fondo di coesione e sul Fondo europeo per gli affari marittimi e la pesca per quanto riguarda le metodologie per il sostegno in materia di cambiamenti climatici, la determinazione dei target intermedi e dei target finali nel quadro di riferimento dell'efficacia dell'attuazione e la nomenclatura delle categorie di intervento per i fondi strutturali e di investimento europei;

VISTO il Regolamento di Esecuzione (UE) n. 821/2014 della Commissione del 28 luglio 2014 recante modalità di applicazione del regolamento (UE) n. 1303/2013 del Parlamento europeo e del Consiglio per quanto riguarda le modalità dettagliate per il trasferimento e la gestione dei contributi dei programmi, le relazioni sugli strumenti finanziari, le caratteristiche tecniche delle misure di informazione e di comunicazione per le operazioni e il sistema di registrazione e memorizzazione dei dati;

VISTO l'Accordo di Partenariato di cui all'articolo 14 del regolamento (UE) n. 1303/2013, approvato dalla CE il 29 ottobre 2014 con decisione CCI 2014IT16M8PA001;

VISTO il Programma Operativo del Fondo sociale europeo 2014-2020 per il sostegno del Fondo sociale europeo nell'ambito dell'obiettivo "Investimenti a favore della crescita e dell'occupazione" per la regione Sicilia in Italia (di seguito, anche "PO FSE"); Decisione di esecuzione della Commissione europea del 17.12.2014 CCI 2014IT05SFOP014;

VISTA la Deliberazione di Giunta regionale n. 349 del 10 dicembre 2014, che adotta il Programma operativo del Fondo sociale europeo 2014-2020 per il sostegno del Fondo sociale europeo nell'ambito dell'obiettivo "Investimenti a favore della crescita e dell'occupazione" per la regione Sicilia;

VISTA la Deliberazione di Giunta regionale n. 39 del 26 febbraio 2015, che apprezza il Programma operativo del Fondo sociale europeo 2014-2020 per il sostegno del Fondo sociale europeo nell'ambito dell'obiettivo "Investimenti a favore della crescita e dell'occupazione" in quanto recepisce le osservazioni presentate l'11 dicembre 2014 dalla Commissione Europea relativamente all'innalzamento della dotazione finanziaria della quota comunitaria destinata alla priorità di investimento 8.iv "l'uguaglianza tra uomini e donne in tutti i settori, incluso l'accesso all'occupazione e alla progressione della carriera, la conciliazione fra vita professionale e vita privata e la promozione della parità di retribuzione per uno stretto lavoro o un lavoro di pari valore";

VISTO il Vademecum per l'attuazione del PO FSE Sicilia 2014-2020 e Manuale delle procedure dell'Autorità di Gestione PO FSE Sicilia 2014-2020, nelle versioni vigenti;

VISTO il Manuale delle Procedure dell'Autorità di Gestione del Programma Operativo Regionale Regione Siciliana FSE 2014-2020;

VISTI i Criteri di selezione delle operazioni a valere sul FSE per il periodo 2014-2020, approvati dal Comitato di Sorveglianza del PO FSE 2014-2020 in data 10 giugno 2015 e successive modifiche approvate per procedura scritta dal Comitato di Sorveglianza del PO FSE 2014-20 in data 12 03 2018;

VISTO il DDG 6732 del 16 novembre 2017 di Approvazione della Pista di controllo PO FSE 2014-20 Macro processo Formazione – Contratto di ricollocazione – tirocini extracurriculari;

VISTO il REGOLAMENTO DELEGATO (UE) 2017/90 DELLA COMMISSIONE del 31 ottobre 2016 recante modifica del regolamento delegato (UE) 2015/2195 che integra il regolamento (UE) n. 1304/2013 del Parlamento europeo e del Consiglio relativo al Fondo sociale europeo, per quanto riguarda la definizione di tabelle standard di costi unitari e di importi forfettari per il rimborso da parte della Commissione agli Stati membri delle spese sostenute, con il quale sono state approvate le condizioni relative al rimborso all'Italia delle spese in base a tabelle standard di costi unitari;

VISTO il Regolamento (UE) n. 1407/2013 e n. 1408/2013 della Commissione del 18 dicembre 2013 relativo all'applicazione degli articoli 107 e 108 del trattato sul funzionamento dell'Unione europea agli aiuti «de minimis»;

VISTO il DPR 22 del 5 febbraio 2018, Regolamento recante i criteri sull'ammissibilità delle spese per i programmi cofinanziati dai Fondi Strutturali e di investimento europeo per il periodo di programmazione 2014-2020;

VISTA la Legge n. 241 del 7 agosto 1990, e successive modifiche e integrazioni;

VISTA la Delibera di Giunta Regionale n. 80 del 20 marzo 2015 con cui sono state approvate le "Linee guida per l'accreditamento dei Servizi per il Lavoro della Regione Siciliana";

VISTO il D.D.G. n. 1251/2015 del 24/03/2015 recante, in allegato, l'avviso pubblico per l'istituzione dell'elenco dei soggetti accreditati all'erogazione di servizi per il lavoro, pubblicato in data 24/03/2015;

VISTO lo Statuto della Regione Siciliana;

VISTA la L.R. 8/7/1977 n. 47 e ss.mm.ii. Recante "Norme in materia di bilancio e contabilità della Regione Siciliana";

VISTA la L.R. 15/05/2000 n. 10 e ss.mm.ii.;

VISTA la L.R. 16/2/2008 n. 19;

VISTO il D. Lgs. 118/2011 e ss.mm.ii., recante "Disposizioni in materia di armonizzazione dei sistemi contabili e degli schemi di bilancio delle Regioni, degli Enti locali e dei loro organismi, a norma degli artt. 1 e 2 della L. 5/5/2009, n. 42;

VISTA la L.R. 13/01/2015, n. 3, art. 11 che disciplina le modalità applicative del D. Lgs 118/2011;

VISTO il D.P.R.S. 14/06/2016 "Regolamento di attuazione del Titolo II della L.R. 16/12/2008 n. 19 Rimodulazione degli assetti organizzativi dei Dipartimenti Regionali di cui all'art. 49 della L.R.

07/05/2015 n. 9 Modifica del decreto del Presidente della Regione Siciliana 18/01/2013 e s.m.i.”;

VISTO il D.P.R.S. 16/2/2018, n. 704 con il quale, previa delibera della Giunta regionale n. 55 del 13/02/2018, è stato conferito l'incarico di Dirigente Generale del Dipartimento regionale del Lavoro alla Dott.ssa Francesca Garoffolo;

VISTO il DDG n. D.D.G. n. 3475 del 09/08/2016 con il quale è stato conferito l'incarico di Responsabile del Servizio II - Programmazione FSE, PAC e Politiche attive del lavoro - Interventi di riqualificazione professionale specialistici al Dott. Marco Montoro con decorrenza 01/07/2016;

VISTA la L.R. 8/5/2018, n. 8 "Disposizioni programmatiche e correttive per l'anno 2018. Legge di stabilità regionale”;

VISTA la L.R. 8/5/2018, n. 9 "Bilancio di previsione della Regione Siciliana per l'anno finanziario 2018 e bilancio pluriennale per il triennio 2018-2020”;

VISTO il D.D. n. 2346 del 14/12/2016 del Dipartimento Bilancio e Tesoro con il quale viene istituito il Capitolo 713906 "Realizzazione dell'obiettivo specifico 8.5 Asse I O.T. 8 del programma operativo regionale 2014 - 2020" con una dotazione finanziaria di €. 15.000.000,00 (quindicimilioni);

VISTA la nota prot. 5860 del 27/02/2018 con la quale il Dipartimento regionale del Lavoro ha richiesto al Dipartimento Bilancio e Tesoro l'iscrizione della somma di €. 15.000.000,00 (quindicimilioni) sul capitolo di spesa 713906 a valere sull'esercizio finanziario 2018, richiedendo al contempo la sostituzione del capitolo (riconducibile a trasferimenti in conto capitale) con un altro di nuova istituzione relativo a trasferimenti correnti;

VISTO il D.D. n. 1108/2018 del 18/06/2018 del Dipartimento Bilancio e Tesoro con il quale è stata iscritta sul Capitolo di spesa 314138 (nuova istituzione) "Trasferimenti correnti ad altre imprese per la realizzazione dell'obiettivo specifico 8.5, Asse I, OT 8 del Programma Operativo Regionale FSE 2014-2020" la somma di €. 15.000.000,00 (quindicimilioni), in ragione di €. 10.000.000 (diecimilioni) per l'esercizio finanziario 2018 e €. 5.000.000 (cinquemilioni) per l'esercizio finanziario 2019;

VISTO il D.A. n. 3421 del 01/08/2016 che disciplina le modalità di attuazione del Contratto di Ricollocazione, sostituendo integralmente i DD.AA. n. 12/gab del 15/06/2015 e il n. 17/gab del 14/10/2015;

VISTO il D.D.G. 5627 del 3 agosto 2017 con cui il Dipartimento del lavoro, dell'impiego, dell'orientamento, dei servizi e delle attività formative ha approvato le disposizioni attuative del "Contratto di ricollocazione" (Avviso 1/2017) ed i relativi allegati, con una dotazione finanziaria, a valere sul PO FSE Sicilia 2014-2020 Asse I Occupazione - Priorità d'investimento 8.i Obiettivo specifico 8.5, pari ad €. 15.000.000,00 (quindicimilioni);

VISTO il D.D.G. 5941/2017/Serv II del 20/09/2017 di modifica dell'art. 2 "Utenti destinatari" dell'Avviso 1/2017;

VISTO il D.D.G. n. 2628 del 23/03/2018 di modifica dell'art.6 Fasi 1 e 2 dell'avviso 1/2017 approvato con DDG 5627 del 03/08/2017;

VISTO il D.D.G. 591/2018/Serv. II del 5/3/2018 con il quale sono stati approvati gli elenchi degli operatori privati che hanno presentato manifestazione d'interesse entro il 31 gennaio 2018, in conformità con le modalità previste dall'Avviso 1/2017, nonché le graduatorie provvisorie delle istanze pervenute da parte dei potenziali destinatari dell'avviso;

VISTO il D.D.G. 664/2018/Serv. II del 9/3/2018 che ha annullato e sostituito il DDG 591/2018 con il quale sono stati approvati gli elenchi degli operatori privati che hanno presentato manifestazione d'interesse entro il 31 gennaio 2018, in conformità con le modalità previste dall'Avviso 1/2017, nonché le graduatorie provvisorie delle istanze pervenute da parte dei potenziali destinatari dell'avviso;

VISTO il D.D.G. n. 4489/2018/Serv II del 13/04/2018 con il quale sono state approvate le graduatorie definitive delle istanze presentate a valere sull'Avviso 1/2017 e con il quale, inoltre, è stato approvato l'elenco aggiornato degli operatori privati che hanno presentato la propria

manifestazione d'interesse all'avviso 1/2017;

VISTO il D.D.G. n. 6320/2018/Serv II del 30/04/2018 con il quale è stato approvato un ulteriore elenco aggiornato degli operatori privati che hanno presentato la propria manifestazione d'interesse all'avviso 1/2017, in sostituzione di quello approvato con DDG 4489/2018;

VISTO il D.D.G. n. 7310/2018/Serv II dell'11/05/2018 con il quale è stato approvato un ulteriore elenco aggiornato degli operatori privati che hanno presentato la propria manifestazione d'interesse all'avviso 1/2017, in sostituzione di quello approvato con DDG 6320/2018;

VISTO il D.D.G. n. 9615/2018 Serv II del 10/9/2018 con il quale è stato approvato l'elenco aggiornato degli operatori privati che hanno presentato la propria manifestazione d'interesse all'avviso 1/2017, in sostituzione di quello approvato con DDG 7310/2018;

VISTO il D.D.G. n. 10034/2018 Serv II dell'11/10/2018 con il quale è stato approvato l'elenco aggiornato degli operatori privati che hanno presentato la propria manifestazione d'interesse all'avviso 1/2017, in sostituzione di quello approvato con DDG 9615/2018;

VISTA la nota prot. 13230/2018 del 24/04/2018 con la quale è stato dato l'avvio alle attività previste dall'art. 6 fasi 5, *Convocazione dei destinatari presso i Centri per l'Impiego, profilatura, scelta dell'Operatore Privato Accreditato* e 6, *Stipula dei contratti di ricollocazione*, dell'avviso 1/2017;

VISTA la nota prot. 14846 del 10/05/2018 con la quale è stato fissato al 29/05/2018 il termine ultimo per il completamento delle procedure di cui alla fase 5 e sono state attivate le procedure di cui alla fase 6 dell'art.6 dell'avviso;

VISTE le note prott. 16158 del 22/05/2018, 17633 del 29/05/2018, 19321 dell'8/6/2018, 19880 del 13/06/2018, 20004 del 13/06/2018, 20162 del 14/06/2018 con le quali il Dirigente Generale sollecita il completamento della fase relativa alla stipula dei contratti di collocazione e l'inserimento della documentazione nel sistema informativo del PO-FSE 2014-2020 Sicilia 1420;

VISTO il DDG 9802/2018 Serv II del 26/09/2018, registrato dalla Corte dei Conti della Regione Siciliana al Reg. 1, Foglio 141 il 24/10/2018, con cui sono stati approvati 604 Contratti di Ricollocazione stipulati ai sensi del PO-FSE Sicilia 2014-2020 Avviso 1/2017 fino alla data del 21/06/2018, e con il quale è stata impegnata sul capitolo 314138 codifica di V livello: U.1.04.03.99.999 del bilancio della Regione Siciliana la somma di €. 5.396.320,00 (cinquemilioni trecentonovantaseimilatrecentoventi/00), di cui €. 396.320 sull'esercizio finanziario 2018 per le obbligazioni scadenti entro il 2018 ed €. 5.000.000 sull'esercizio finanziario 2019 per le obbligazioni che scadranno nell'esercizio 2019;

CONSIDERATO che nel sistema informativo del PO-FSE 2014-2020 Sicilia 1420 risultano inseriti n. 435 Contratti di Ricollocazione stipulati dal 22/06/2018 al 30/10/2018;

VISTO il verbale prot. n. 38636 del 30/10/2018 del Servizio II programmazione di verifica documentale dei contratti di ricollocazione inseriti nel sistema informativo nel periodo compreso tra il 22/06/2018 ed il 30/10/2018 dal quale si evince che i contratti di ricollocazione finanziabili risultano n. 435 per un importo complessivo pari ad €. 3.886.736,00;

RITENUTO di dover procedere all'approvazione dei N. 435 contratti di ricollocazione stipulati e finanziabili ai sensi dell'avviso 1/2017 nel periodo compreso tra il 22/06/2018 ed il 30/10/2018;

CONSIDERATO che il capitolo 314138 *"Trasferimenti correnti ad altre imprese per la realizzazione dell'obiettivo specifico 8.5, Asse I, OT 8 del Programma Operativo Regionale FSE 2014-2020"* presenta una disponibilità per l'anno 2018 pari ad €. 19.603.680,00 e per l'anno 2019 pari ad €. 20.000.000,00.

CONSIDERATO altresì che, lo scrivente intende utilizzare la disponibilità per l'anno 2019, per il capitolo in oggetto, stanziata per gli interventi previsti nell'ambito del PO-FSE Sicilia 2014-2020, fino ad un massimo di €. 9.603.680,00, per poter impegnare le somme necessarie al finanziamento dei contratti di ricollocazione di cui all'avviso 1/2017, e che successivamente verrà reintegrata riproducendo nell'esercizio 2019 le economie realizzate nell'esercizio 2018 sulle somme destinate all'avviso 1/2017, pari ad €. 9.603.680,00;

RITENUTO pertanto, conformemente a quanto disposto dall'Avviso di dover impegnare per il finanziamento dei contratti di ricollocazione già sottoscritti nel periodo compreso tra il 22/06/2018 ed il 30/10/2018 in favore degli Operatori Privati Accreditati convenzionati, l'importo di €. 3.886.736,00 (tremilionioctocentottantaseimilasettecentotrentasei/00) sul capitolo 314138 "Trasferimenti correnti ad altre imprese per la realizzazione dell'obiettivo specifico 8.5, Asse I, OT 8 del Programma Operativo Regionale FSE 2014-2020", codifica di V livello: U.1.04.03.99.999 del bilancio della Regione Siciliana, di cui €. 0,00 sull'esercizio finanziario 2018 per le obbligazioni scadenti all'interno dell'esercizio finanziario 2018 ed €. 3.886.736,00 sull'esercizio finanziario 2019 per le obbligazioni che scadranno nell'esercizio finanziario 2019;

DECRETA

Per le motivazioni esposte in premessa che si intendono integralmente ripetute e trascritte

- Art. 1 **Sono approvati n. 435 Contratti di Ricollocazione** indicati nel verbale prot. n. 38636 del 30/10/2018 del Servizio II Programmazione, stipulati ai sensi del PO-FSE Sicilia 2014-2020 Avviso 1/2017 nel periodo compreso tra il 22/06/2018 ed il 30/10/2018, di cui all'allegato 1 al presente provvedimento di cui forma parte integrante.
- Art. 2 **E' impegnata sul capitolo 314138 "Trasferimenti correnti ad altre imprese per la realizzazione dell'obiettivo specifico 8.5, Asse I, OT 8 del Programma Operativo Regionale FSE 2014-2020", codifica di V livello: U.1.04.03.99.999 del bilancio della Regione Siciliana la somma di €. 3.886.736,00 (tremilionioctocentottantaseimilasettecentotrentasei/00)** in favore degli Operatori Privati Accreditati convenzionati indicati nell'allegato 2, che è parte integrante del presente provvedimento, per il finanziamento dei 435 contratti di ricollocazione sottoscritti nel periodo compreso tra il 22/06/2018 ed il 30/10/2018, di cui €. 0,00 sull'esercizio finanziario 2018 per le obbligazioni scadenti entro il 2018 ed €. 3.886.736,00 sull'esercizio finanziario 2019 per le obbligazioni che scadranno nell'esercizio 2019.
- Art. 3 L'erogazione del finanziamento avverrà in coerenza con quanto stabilito dall'art. 9 dell'Avviso 1/2017, mediante l'emissione di mandati di pagamento in favore degli Operatori Privati Accreditati individuati nel citato allegato al presente provvedimento, per gli importi anch'essi indicati nel medesimo allegato.
- Art. 4 Il presente provvedimento sarà trasmesso alla Ragioneria Centrale per l'Assessorato regionale della Famiglia per il successivo inoltro alla Corte dei Conti per la Regione Siciliana per il visto di conformità.
- Art. 5 Il presente provvedimento sarà trasmesso al responsabile del procedimento di pubblicazione sul sito internet della Regione Siciliana, ai fini dell'assolvimento dell'obbligo di pubblicazione dei contenuti, ai sensi dell'art. 68, comma 5, della L.R. 1278/2014 n.21.

Dopo l'apposizione del visto di conformità della Corte dei Conti sarà pubblicato per estratto sulla Gazzetta Ufficiale della Regione Siciliana, sarà pubblicato integralmente sul sito istituzionale di questo Dipartimento e, al fine di darne più ampia diffusione, sul sito www.sicilia-fse.it.

Il Dirigente del Servizio II

Dott. Marco Montoro



Il Dirigente Generale

Dott.ssa Francesca Garoffolo



AVVISO 1/2017

Contratto di Ricollocazione

Elenco dei Contratti di Ricollocazione stipulati dal 22/06 al 30/10/2018

Allegato 1 al DDG n. 10314 del 05.11.2018

Prog.	Cognome	Nome	Codice Fiscale	Profilo	Requisito	Operatore Privato Accreditato	Data stipula contratto	Importo	Codice CIP
1	AMBRIGGIO	ANTONINA	MBRNN66C56G2730	Basso	accompagnamento al lavoro subordinato	SEND	22/06/2018	€ 8.944,00	2014.IT.05.SFOP.014/1/8.5/7.3.2/0605
2	BATTAGLIA	SALVATORE	BITSV72L2G273F	Basso	accompagnamento al lavoro subordinato	SEND	22/06/2018	€ 8.944,00	2014.IT.05.SFOP.014/1/8.5/7.3.2/0606
3	BIANCO	FRANCESCO	BNCFNC73M23G273M	Basso	accompagnamento al lavoro subordinato	SEND	22/06/2018	€ 8.944,00	2014.IT.05.SFOP.014/1/8.5/7.3.2/0607
4	BOLOGNA	STEFANO	BLSGFN62D18G273J	Basso	accompagnamento al lavoro subordinato	SEND	22/06/2018	€ 8.944,00	2014.IT.05.SFOP.014/1/8.5/7.3.2/0608
5	CALANDRA	ANTONELLA DANIELA	CLNNL66D67G273A	Basso	accompagnamento al lavoro subordinato	SEND	22/06/2018	€ 8.944,00	2014.IT.05.SFOP.014/1/8.5/7.3.2/0609
6	CHIAPPARA	MICHELE	CHPMHL66B14G273H	Basso	accompagnamento al lavoro subordinato	SEND	22/06/2018	€ 8.944,00	2014.IT.05.SFOP.014/1/8.5/7.3.2/0610
7	D'ANGELO	EMANUELE	DNGMNL66E06G273D	Basso	accompagnamento al lavoro subordinato	SEND	22/06/2018	€ 8.944,00	2014.IT.05.SFOP.014/1/8.5/7.3.2/0611
8	DI BARTOLO	MASSIMILIANO	08RM5M74A01G273V	Basso	accompagnamento al lavoro subordinato	SEND	22/06/2018	€ 8.944,00	2014.IT.05.SFOP.014/1/8.5/7.3.2/0612
9	DI NOTO	MICHELANGELO	DN1MHL65L22G273A	Basso	accompagnamento al lavoro subordinato	SEND	22/06/2018	€ 8.944,00	2014.IT.05.SFOP.014/1/8.5/7.3.2/0613
10	FARADNE	SIMONETTA	FRNSNT66C56G273A	Basso	accompagnamento al lavoro subordinato	SEND	22/06/2018	€ 8.944,00	2014.IT.05.SFOP.014/1/8.5/7.3.2/0614

11	FAVA	GRAZIA	FVAGRZ64C46G273M	Basso	accompagnamento al lavoro subordinato	SEND	22/06/2018	€ 8.944,00	2014.IT.05.SFOP.014/1/8.5/7.3.2/0615
12	FILIPPONE	GIOVANNI	FLPGNN63B25G273W	Basso	accompagnamento al lavoro subordinato	SEND	22/06/2018	€ 8.944,00	2014.IT.05.SFOP.014/1/8.5/7.3.2/0616
13	GNOFFO	ANTONINO	GNFNMM65M05G273H	Basso	accompagnamento al lavoro subordinato	SEND	22/06/2018	€ 8.944,00	2014.IT.05.SFOP.014/1/8.5/7.3.2/0617
14	MAZZE'	ALFREDO	MZZLRD62CZ5G273U	Basso	accompagnamento al lavoro subordinato	SEND	22/06/2018	€ 8.944,00	2014.IT.05.SFOP.014/1/8.5/7.3.2/0618
15	MAZZE'	CARLO	MZZCRL63R20G273L	Basso	accompagnamento al lavoro subordinato	SEND	22/06/2018	€ 8.944,00	2014.IT.05.SFOP.014/1/8.5/7.3.2/0619
16	MIGLIACCIO	MARIA CONCETTA	MGLMCM75B58G273Z	Basso	accompagnamento al lavoro subordinato	SEND	22/06/2018	€ 8.944,00	2014.IT.05.SFOP.014/1/8.5/7.3.2/0620
17	PACE	GIUSEPPE	PCAGPF63C23G273J	Basso	accompagnamento al lavoro subordinato	SEND	22/06/2018	€ 8.944,00	2014.IT.05.SFOP.014/1/8.5/7.3.2/0621
18	POLENCI	ADRIANO	PLNDRN74R04G273R	Basso	accompagnamento al lavoro subordinato	SEND	22/06/2018	€ 8.944,00	2014.IT.05.SFOP.014/1/8.5/7.3.2/0622
19	RENDA	UMBERTO	RNDMRTG4S02L33LU	Basso	accompagnamento al lavoro autonomo	CONFESERCENTI REG.LE SICILIANA	22/06/2018	€ 6.992,00	2014.IT.05.SFOP.014/1/8.5/7.3.2/0630
20	SAIOLA	SILVIA	SLASLV75S70G273E	Basso	accompagnamento al lavoro subordinato	SEND	22/06/2018	€ 8.944,00	2014.IT.05.SFOP.014/1/8.5/7.3.2/0624
21	SELLA	MARIA	SLLMRA75B68G273P	Basso	accompagnamento al lavoro subordinato	SEND	22/06/2018	€ 8.944,00	2014.IT.05.SFOP.014/1/8.5/7.3.2/0625
22	SPEDALE	VITTORIO JUNIOR	SPDVTG64P2Z2602E	Basso	accompagnamento al lavoro subordinato	SEND	22/06/2018	€ 8.944,00	2014.IT.05.SFOP.014/1/8.5/7.3.2/0626
23	TRAPANI	LEONARDO	TRPLRD96R31G273P	Basso	accompagnamento al lavoro subordinato	SEND	22/06/2018	€ 8.944,00	2014.IT.05.SFOP.014/1/8.5/7.3.2/0627
24	VITALE	MAURIZIO	VTLMRZ74A07G273M	Basso	accompagnamento al lavoro subordinato	SEND	22/06/2018	€ 8.944,00	2014.IT.05.SFOP.014/1/8.5/7.3.2/0628
25	ZACCHINO	RODOLFO	ZCCRLF62L29G373V	Basso	accompagnamento al lavoro subordinato	SEND	22/06/2018	€ 8.944,00	2014.IT.05.SFOP.014/1/8.5/7.3.2/0629
26	AGLIATA	ORAZIO	GLTRZ02B26G773K	Basso	accompagnamento al lavoro subordinato	CERF s.c.a.r.l.	25/06/2018	€ 8.944,00	2014.IT.05.SFOP.014/1/8.5/7.3.2/0632

27	BONO	MONIA	BNCMNO76A50G273J	Basso	accompagnamento al lavoro subordinato	ENDO-FAP	25/06/2018	€ 8.944,00	2014.IT.05.SFOP.014/1/8.5/7.3.2/0633
28	BRONTI	FABIO	BRNFB75E29G273R	Basso	accompagnamento al lavoro subordinato	ENDO-FAP	25/06/2018	€ 8.944,00	2014.IT.05.SFOP.014/1/8.5/7.3.2/0634
29	CAMMARATA	STEFANIA	CIMMSFN93R55G273Y	Basso	accompagnamento al lavoro subordinato	CERF s.c. a r.l.	25/06/2018	€ 8.944,00	2014.IT.05.SFOP.014/1/8.5/7.3.2/0635
30	CIARAMITARO	GIUSEPPE	CRMGP92R07G273H	Basso	accompagnamento al lavoro subordinato	ENDO-FAP	25/06/2018	€ 8.944,00	2014.IT.05.SFOP.014/1/8.5/7.3.2/0636
31	DI STEFANO	GERMANO GIULIANO DIEGO	DSTGMN96M02C351K	Basso	accompagnamento al lavoro subordinato	Arche Impresa Sociale S.r.l.	25/06/2018	€ 8.944,00	2014.IT.05.SFOP.014/1/8.5/7.3.2/0631
32	DOMINICI	LOREDANA	DMNLDN64P65G273G	Basso	accompagnamento al lavoro subordinato	CERF s.c. a r.l.	25/06/2018	€ 8.944,00	2014.IT.05.SFOP.014/1/8.5/7.3.2/0637
33	FARINA	DIEGO	FRNDGI65D06G273N	Basso	accompagnamento al lavoro subordinato	ENDO-FAP	25/06/2018	€ 8.944,00	2014.IT.05.SFOP.014/1/8.5/7.3.2/0638
34	GAGLIARDI	ANDREA	GGLNDR87M04G273K	Basso	accompagnamento al lavoro subordinato	ENDO-FAP	25/06/2018	€ 8.944,00	2014.IT.05.SFOP.014/1/8.5/7.3.2/0639
35	GIULIANO	MARIA	GLNMR96P60G273Y	Basso	accompagnamento al lavoro subordinato	CERF s.c. a r.l.	25/06/2018	€ 8.944,00	2014.IT.05.SFOP.014/1/8.5/7.3.2/0640
36	INNUSA	ARMANDO	NNSRND66A02G273H	Basso	accompagnamento al lavoro subordinato	ENDO-FAP	25/06/2018	€ 8.944,00	2014.IT.05.SFOP.014/1/8.5/7.3.2/0641
37	IPPOLITO	ROBERTO	PPLRRT97P05G273F	Basso	accompagnamento al lavoro subordinato	ENDO-FAP	25/06/2018	€ 8.944,00	2014.IT.05.SFOP.014/1/8.5/7.3.2/0642
38	LETTIERI	SANDRA	LTTSDR96A50G273I	Basso	accompagnamento al lavoro subordinato	ENDO-FAP	25/06/2018	€ 8.944,00	2014.IT.05.SFOP.014/1/8.5/7.3.2/0643
39	MAZZAMUTO	GASPARE	MZZGPR64S25G273H	Basso	accompagnamento al lavoro subordinato	ENDO-FAP	25/06/2018	€ 8.944,00	2014.IT.05.SFOP.014/1/8.5/7.3.2/0644
40	MILTANO	PIERA	MILTPRT74L01G273A	Basso	accompagnamento al lavoro subordinato	ENDO-FAP	25/06/2018	€ 8.944,00	2014.IT.05.SFOP.014/1/8.5/7.3.2/0645
41	PRANO	PIETRO	PRNPTR62S08G273D	Basso	accompagnamento al lavoro subordinato	ENDO-FAP	25/06/2018	€ 8.944,00	2014.IT.05.SFOP.014/1/8.5/7.3.2/0646
42	RICHICHI	ROBERTO	RCHRRT94A22G273Z	Basso	accompagnamento al lavoro subordinato	CERF s.c. a r.l.	25/06/2018	€ 8.944,00	2014.IT.05.SFOP.014/1/8.5/7.3.2/0647

43	SINAGRA	CATERINA	SNGCRNG5C53GZ73V	Basso	accompagnamento al lavoro subordinato	ENDO-FAP	25/06/2018	€ 8.944,00	2014.IT.05.SFOP.014/1/8.5/7.3.2/0648
44	BILLITTERI	DOMENICO	BLLDNC76Z4GZ73E	Basso	accompagnamento al lavoro subordinato	CONFESERCENTI REG.LE SICILIANA	26/06/2018	€ 8.944,00	2014.IT.05.SFOP.014/1/8.5/7.3.2/0650
45	BISIGNANO	GIOVANNI	B5GGNN84M03GZ73P	Basso	accompagnamento al lavoro subordinato	CONFESERCENTI REG.LE SICILIANA	26/06/2018	€ 8.944,00	2014.IT.05.SFOP.014/1/8.5/7.3.2/0651
46	CIATTO	TINDARO	CTTTDR76LZ6F158Y	Basso	accompagnamento al lavoro subordinato	FONDAZIONE CONSULENTI PER IL LAVORO	26/06/2018	€ 8.944,00	2014.IT.05.SFOP.014/1/8.5/7.3.2/0649
47	CORSARO	UGO	CR5GU063H17GZ73S	Basso	accompagnamento al lavoro subordinato	CONFESERCENTI REG.LE SICILIANA	26/06/2018	€ 8.944,00	2014.IT.05.SFOP.014/1/8.5/7.3.2/0652
48	DE ROSALIA	DANILO	DR5DNLBP20GZ73U	Basso	accompagnamento al lavoro subordinato	CONFESERCENTI REG.LE SICILIANA	26/06/2018	€ 8.944,00	2014.IT.05.SFOP.014/1/8.5/7.3.2/0653
49	GENMARO	ANTONINO	GNNNNG64M09GZ73V	Basso	accompagnamento al lavoro subordinato	CONFESERCENTI REG.LE SICILIANA	26/06/2018	€ 8.944,00	2014.IT.05.SFOP.014/1/8.5/7.3.2/0654
50	LA VECCHIA	MAURIZIO	LVCMRZ65P04GZ73C	Basso	accompagnamento al lavoro subordinato	CONFESERCENTI REG.LE SICILIANA	26/06/2018	€ 8.944,00	2014.IT.05.SFOP.014/1/8.5/7.3.2/0655
51	LIGA	MARIA	LGIMRA66P63Z103O	Basso	accompagnamento al lavoro subordinato	CONFESERCENTI REG.LE SICILIANA	26/06/2018	€ 8.944,00	2014.IT.05.SFOP.014/1/8.5/7.3.2/0656
52	MARCHELLO	HAVELEIN EMILIA	MRCHELE6746GZ73N	Basso	accompagnamento al lavoro subordinato	CONFESERCENTI REG.LE SICILIANA	26/06/2018	€ 8.944,00	2014.IT.05.SFOP.014/1/8.5/7.3.2/0657
53	PELLERITO	GIOVANNI	PLKGNNG63H17GZ73F	Basso	accompagnamento al lavoro subordinato	CONFESERCENTI REG.LE SICILIANA	26/06/2018	€ 8.944,00	2014.IT.05.SFOP.014/1/8.5/7.3.2/0658
54	RIZZO	ROSALIA	RZZRSL92R58GZ73U	Basso	accompagnamento al lavoro subordinato	CONFESERCENTI REG.LE SICILIANA	26/06/2018	€ 8.944,00	2014.IT.05.SFOP.014/1/8.5/7.3.2/0659
55	SPINA	MARIKA	SPNMRK91H66GZ73G	Basso	accompagnamento al lavoro subordinato	CONFESERCENTI REG.LE SICILIANA	26/06/2018	€ 8.944,00	2014.IT.05.SFOP.014/1/8.5/7.3.2/0660
56	SPINA	ROBI	SPNRB196P10GZ73A	Basso	accompagnamento al lavoro subordinato	CONFESERCENTI REG.LE SICILIANA	26/06/2018	€ 8.944,00	2014.IT.05.SFOP.014/1/8.5/7.3.2/0661
57	TERESI	GIOVANNI	TRSGNN74R31GZ73J	Basso	accompagnamento al lavoro subordinato	CONFESERCENTI REG.LE SICILIANA	26/06/2018	€ 8.944,00	2014.IT.05.SFOP.014/1/8.5/7.3.2/0662
58	VIRZI	SERGIO	VRZSRG9710GZ73V	Basso	accompagnamento al lavoro subordinato	CONFESERCENTI REG.LE SICILIANA	26/06/2018	€ 8.944,00	2014.IT.05.SFOP.014/1/8.5/7.3.2/0663

59	ZARCONI	VINCENZO	ZRCVCN65H04G273Z	Basso	accompagnamento al lavoro subordinato	CONFESERCENTI REG.LE SICILIANA	26/06/2018	€ 8.944,00	2014.IT.05.SFOP.014/1/8.5/7.3.2/0664
60	BATTAGLIA	ALESSIO	8TLLS91E19G273W	Basso	accompagnamento al lavoro subordinato	EVERGREEN CONSULTING SRL	27/06/2018	€ 8.944,00	2014.IT.05.SFOP.014/1/8.5/7.3.2/0665
61	CARAVELLO	ROMINA	CRVRMN75E9G273G	Basso	accompagnamento al lavoro subordinato	EVERGREEN CONSULTING SRL	27/06/2018	€ 8.944,00	2014.IT.05.SFOP.014/1/8.5/7.3.2/0666
62	CASTROFILIPPO	MARIA GRAZIA	CSTMGR65A53G273J	Basso	accompagnamento al lavoro subordinato	EVERGREEN CONSULTING SRL	27/06/2018	€ 8.944,00	2014.IT.05.SFOP.014/1/8.5/7.3.2/0667
63	CIAMPALLARI	LUCA	CMPLCU84R29G273F	Basso	accompagnamento al lavoro subordinato	EAP FEDARCOM	27/06/2018	€ 8.944,00	2014.IT.05.SFOP.014/1/8.5/7.3.2/0668
64	CONIGLIARO	GIOVANNA	CNNGNIN63M49G273C	Basso	accompagnamento al lavoro subordinato	EVERGREEN CONSULTING SRL	27/06/2018	€ 8.944,00	2014.IT.05.SFOP.014/1/8.5/7.3.2/0669
65	CRIVELLO	BENEDETTO	CRVBOT64E17L31W	Basso	accompagnamento al lavoro subordinato	CNA SICILIA	27/06/2018	€ 8.944,00	2014.IT.05.SFOP.014/1/8.5/7.3.2/0688
66	D'AMBRA	VINCENZO	DMBVCN65B17G273R	Basso	accompagnamento al lavoro subordinato	EVERGREEN CONSULTING SRL	27/06/2018	€ 8.944,00	2014.IT.05.SFOP.014/1/8.5/7.3.2/0670
67	DI BELLA	GIUSEPPE	DBLCP62M24G273D	Basso	accompagnamento al lavoro subordinato	EVERGREEN CONSULTING SRL	27/06/2018	€ 8.944,00	2014.IT.05.SFOP.014/1/8.5/7.3.2/0671
68	DI GIROLAMO	EMANUELE	DGRMNL93P26G273D	Basso	accompagnamento al lavoro subordinato	EVERGREEN CONSULTING SRL	27/06/2018	€ 8.944,00	2014.IT.05.SFOP.014/1/8.5/7.3.2/0672
69	FERRO	ANTONIO	FRRTN66A21G273X	Basso	accompagnamento al lavoro subordinato	EAP FEDARCOM	27/06/2018	€ 8.944,00	2014.IT.05.SFOP.014/1/8.5/7.3.2/0673
70	INCONTRENA	DAVIDE	MCNDV091T20G273S	Basso	accompagnamento al lavoro subordinato	EVERGREEN CONSULTING SRL	27/06/2018	€ 8.944,00	2014.IT.05.SFOP.014/1/8.5/7.3.2/0674
71	LA BARBERA	EDUARDO	LBRDRD92B19G273T	Basso	accompagnamento al lavoro subordinato	EVERGREEN CONSULTING SRL	27/06/2018	€ 8.944,00	2014.IT.05.SFOP.014/1/8.5/7.3.2/0675
72	LA MATTINA	PIETRO	LMTPT74E15G273P	Basso	accompagnamento al lavoro subordinato	EVERGREEN CONSULTING SRL	27/06/2018	€ 8.944,00	2014.IT.05.SFOP.014/1/8.5/7.3.2/0676
73	LIGA	CLEMENTINA VALERIA	LGICMN91S70G273Z	Basso	accompagnamento al lavoro subordinato	EVERGREEN CONSULTING SRL	27/06/2018	€ 8.944,00	2014.IT.05.SFOP.014/1/8.5/7.3.2/0677
74	LOMBARDO	MARGHERITA	LMBMGH63A68G273O	Basso	accompagnamento al lavoro subordinato	EVERGREEN CONSULTING SRL	27/06/2018	€ 8.944,00	2014.IT.05.SFOP.014/1/8.5/7.3.2/0678

75	MAONE	SALVATORE	MINASVT91502H700N	Basso	accompagnamento al lavoro subordinato	EVERGREEN CONSULTING SRL	27/06/2018	€ 8.944,00	2014.IT.05.SFOP.014/1/8.5/7.3.2/0679
76	PETITTO	RITA	PTTRIT75R56G273U	Basso	accompagnamento al lavoro subordinato	EVERGREEN CONSULTING SRL	27/06/2018	€ 8.944,00	2014.IT.05.SFOP.014/1/8.5/7.3.2/0680
77	POLIZZI	ALBERTO	PLZLRT84M07D423Y	Basso	accompagnamento al lavoro subordinato	CNA SICILIA	27/06/2018	€ 8.944,00	2014.IT.05.SFOP.014/1/8.5/7.3.2/0689
78	PROFETA	MICHELE	PRFMHL66B17G273H	Basso	accompagnamento al lavoro subordinato	EVERGREEN CONSULTING SRL	27/06/2018	€ 8.944,00	2014.IT.05.SFOP.014/1/8.5/7.3.2/0681
79	ROMANO	ANTONELLA	RMNNNL76H64G273I	Basso	accompagnamento al lavoro subordinato	EVERGREEN CONSULTING SRL	27/06/2018	€ 8.944,00	2014.IT.05.SFOP.014/1/8.5/7.3.2/0682
80	ROMEO	SERGIO	RMDSRG65R27G273F	Basso	accompagnamento al lavoro subordinato	EVERGREEN CONSULTING SRL	27/06/2018	€ 8.944,00	2014.IT.05.SFOP.014/1/8.5/7.3.2/0683
81	RUSSO	GIUSEPPA	RSSGPP5E163G273U	Basso	accompagnamento al lavoro subordinato	EVERGREEN CONSULTING SRL	27/06/2018	€ 8.944,00	2014.IT.05.SFOP.014/1/8.5/7.3.2/0684
82	SIMONCINI	EMILIO	SMMNLE74D06G273C	Basso	accompagnamento al lavoro subordinato	EVERGREEN CONSULTING SRL	27/06/2018	€ 8.944,00	2014.IT.05.SFOP.014/1/8.5/7.3.2/0685
83	TARANTINO	RAFFAELE	TRNRHL66M23G273J	Basso	accompagnamento al lavoro subordinato	EAP FEDARCOM	27/06/2018	€ 8.944,00	2014.IT.05.SFOP.014/1/8.5/7.3.2/0686
84	TUTONE	PAOLA	TTNPLA66P46G273K	Basso	accompagnamento al lavoro subordinato	EVERGREEN CONSULTING SRL	27/06/2018	€ 8.944,00	2014.IT.05.SFOP.014/1/8.5/7.3.2/0687
85	BONAFEDE	FABIO	BNFFBA75H27G273K	Basso	accompagnamento al lavoro subordinato	CNA SICILIA	28/06/2018	€ 8.944,00	2014.IT.05.SFOP.014/1/8.5/7.3.2/0690
86	DALLARI	MARCO	DLLMRC86M20G273L	Basso	accompagnamento al lavoro subordinato	CNA SICILIA	28/06/2018	€ 8.944,00	2014.IT.05.SFOP.014/1/8.5/7.3.2/0691
87	DRAGNA	LUIGI	DRGLGU72528G273G	Basso	accompagnamento al lavoro subordinato	CNA SICILIA	28/06/2018	€ 8.944,00	2014.IT.05.SFOP.014/1/8.5/7.3.2/0692
88	FERRANTE	GAETANO	FRRGTM64B29G273I	Basso	accompagnamento al lavoro subordinato	CNA SICILIA	28/06/2018	€ 8.944,00	2014.IT.05.SFOP.014/1/8.5/7.3.2/0693
89	GERACI	MARIA	GRCMRA63B50G273C	Basso	accompagnamento al lavoro subordinato	CNA SICILIA	28/06/2018	€ 8.944,00	2014.IT.05.SFOP.014/1/8.5/7.3.2/0694
90	IANNIELLO	SALVATORE	NNLSV87C03G273R	Basso	accompagnamento al lavoro subordinato	CNA SICILIA	28/06/2018	€ 8.944,00	2014.IT.05.SFOP.014/1/8.5/7.3.2/0695

91	LA CORTE	MAURIZIO	LCRMZ74P06G273T	Basso	accompagnamento al lavoro subordinato	CNA SICILIA	28/06/2018	€ 8.944,00	2014.IT.05.SFOP.014/1/8.5/7.3.2/0696
92	LO RE	SILVESTRE	LROSVS73D28G273V	Basso	accompagnamento al lavoro subordinato	CNA SICILIA	28/06/2018	€ 8.944,00	2014.IT.05.SFOP.014/1/8.5/7.3.2/0697
93	SCLAFANI	ROSALBA	SCLRLB86E56G273T	Basso	accompagnamento al lavoro subordinato	CNA SICILIA	28/06/2018	€ 8.944,00	2014.IT.05.SFOP.014/1/8.5/7.3.2/0698
94	VAGLICA	GIROLAMA	VGLGLM74D66G273M	Basso	accompagnamento al lavoro subordinato	CNA SICILIA	28/06/2018	€ 8.944,00	2014.IT.05.SFOP.014/1/8.5/7.3.2/0699
95	ANASTASI	PAOLO	NSTPLA72R12D423V	Basso	accompagnamento al lavoro subordinato	FONDAZIONE CONSULENTI PER IL LAVORO	03/07/2018	€ 8.944,00	2014.IT.05.SFOP.014/1/8.5/7.3.2/0700
96	RICCOBENE	GIUSEPPE	RCCGPP75T05D423F	Basso	accompagnamento al lavoro subordinato	FONDAZIONE CONSULENTI PER IL LAVORO	03/07/2018	€ 8.944,00	2014.IT.05.SFOP.014/1/8.5/7.3.2/0701
97	LEONE	FRANCESCO	LINEFC86E12D423K	Basso	accompagnamento al lavoro subordinato	FONDAZIONE CONSULENTI PER IL LAVORO	04/07/2018	€ 8.944,00	2014.IT.05.SFOP.014/1/8.5/7.3.2/0702
98	SCHIAVO	MASSIMILIANO	SCHMSM95D01G273T	Basso	accompagnamento al lavoro subordinato	Associazione ERIS	05/07/2018	€ 8.944,00	2014.IT.05.SFOP.014/1/8.5/7.3.2/0703
99	GAMBINO	ANGELO	GWBNGL55C30G273Q	Basso	accompagnamento al lavoro subordinato	ASSOCIAZIONE ATIS	06/07/2018	€ 8.944,00	2014.IT.05.SFOP.014/1/8.5/7.3.2/0704
100	SPINA	VINCENZO EMANUELE	SPWVCN93D17G273E	Basso	accompagnamento al lavoro subordinato	Recruit srl	06/07/2018	€ 8.944,00	2014.IT.05.SFOP.014/1/8.5/7.3.2/0705
101	BALISTRERI	MARIANO	BLSMRN75A07G273R	Basso	accompagnamento al lavoro subordinato	Promimpresa Srl	09/07/2018	€ 8.944,00	2014.IT.05.SFOP.014/1/8.5/7.3.2/0706
102	CONTORNO	ROSOLINO	CNTRLN65D07G273F	Basso	accompagnamento al lavoro subordinato	Panormedil CPT	09/07/2018	€ 8.944,00	2014.IT.05.SFOP.014/1/8.5/7.3.2/0707
103	DRAGOTTA	ANGELA	DRGNGL85H63G273B	Basso	accompagnamento al lavoro subordinato	Panormedil CPT	09/07/2018	€ 8.944,00	2014.IT.05.SFOP.014/1/8.5/7.3.2/0708
104	GENOVA	ALBA	GNVLSA72TS9G273D	Basso	accompagnamento al lavoro subordinato	Promimpresa Srl	09/07/2018	€ 8.944,00	2014.IT.05.SFOP.014/1/8.5/7.3.2/0709
105	MODICA	FILIPPO	MDCFPP63A06A239I	Basso	accompagnamento al lavoro subordinato	Panormedil CPT	09/07/2018	€ 8.944,00	2014.IT.05.SFOP.014/1/8.5/7.3.2/0710
106	PETRONE	MARIO	PTRMRA92R22G273J	Basso	accompagnamento al lavoro subordinato	Promimpresa Srl	09/07/2018	€ 8.944,00	2014.IT.05.SFOP.014/1/8.5/7.3.2/0711

107	SCHIAVO	PIETRO	SCHPTR63H2G2730	Basso	accompagnamento al lavoro subordinato	Panormedi-CPT	09/07/2018	€ 8.944,00	2014.IT.05.SFOP.014/1/8.5/7.3.2/0712
108	SILVESTRI	LAURA	SLVRA72P68G273U	Basso	accompagnamento al lavoro subordinato	Promimpresa Srl	09/07/2018	€ 8.944,00	2014.IT.05.SFOP.014/1/8.5/7.3.2/0713
109	BASILE	PIETRO	BSLPTR63L31G273O	Basso	accompagnamento al lavoro subordinato	Associazione I.D.E.A.	11/07/2018	€ 8.944,00	2014.IT.05.SFOP.014/1/8.5/7.3.2/0714
110	BLANDA	GIUSEPPE	BLNGPP62D16G273Q	Basso	accompagnamento al lavoro subordinato	Associazione I.D.E.A.	11/07/2018	€ 8.944,00	2014.IT.05.SFOP.014/1/8.5/7.3.2/0715
111	CAMPEDONICO	ELENA	CIMPLNE91L5G273O	Basso	accompagnamento al lavoro subordinato	Associazione I.D.E.A.	11/07/2018	€ 8.944,00	2014.IT.05.SFOP.014/1/8.5/7.3.2/0716
112	CAVIGLIA	MATTEO	CVGMTT84P29G273E	Basso	accompagnamento al lavoro subordinato	Associazione I.D.E.A.	11/07/2018	€ 8.944,00	2014.IT.05.SFOP.014/1/8.5/7.3.2/0717
113	D'ANGELO	ROSARIO	DINGRSR75E22L331K	Basso	accompagnamento al lavoro subordinato	FONDAZIONE CONSULENTI PER IL LAVORO	11/07/2018	€ 8.944,00	2014.IT.05.SFOP.014/1/8.5/7.3.2/0724
114	DI FAZIO	GIUSEPPE	DFZGPP63M25G273F	Basso	accompagnamento al lavoro subordinato	Associazione I.D.E.A.	11/07/2018	€ 8.944,00	2014.IT.05.SFOP.014/1/8.5/7.3.2/0718
115	FONTANA	FABIO	FNITFBA73B27G273F	Basso	accompagnamento al lavoro subordinato	Associazione I.D.E.A.	11/07/2018	€ 8.944,00	2014.IT.05.SFOP.014/1/8.5/7.3.2/0719
116	GIOVINCO	ROSANNA	GVMRNN96P59G273F	Basso	accompagnamento al lavoro subordinato	Associazione I.D.E.A.	11/07/2018	€ 8.944,00	2014.IT.05.SFOP.014/1/8.5/7.3.2/0720
117	GUAIANA	FRANCESCO PAOLO	GNJFNC62C26L331B	Basso	accompagnamento al lavoro subordinato	FONDAZIONE CONSULENTI PER IL LAVORO	11/07/2018	€ 8.944,00	2014.IT.05.SFOP.014/1/8.5/7.3.2/0725
118	LAZZARA	ELENIA	LZZLN93H62G273M	Basso	accompagnamento al lavoro subordinato	Associazione I.D.E.A.	11/07/2018	€ 8.944,00	2014.IT.05.SFOP.014/1/8.5/7.3.2/0721
119	REZZA	GAETANA	RZZGTN85M3G273M	Basso	accompagnamento al lavoro subordinato	Associazione I.D.E.A.	11/07/2018	€ 8.944,00	2014.IT.05.SFOP.014/1/8.5/7.3.2/0722
120	SCALIA	FABIO	SCLFBA85C10G273B	Basso	accompagnamento al lavoro subordinato	Associazione I.D.E.A.	11/07/2018	€ 8.944,00	2014.IT.05.SFOP.014/1/8.5/7.3.2/0723
121	ALECCI	STEFANIA	LCCSFN92T70G273V	Basso	accompagnamento al lavoro subordinato	Tecno service soc. coop	13/07/2018	€ 8.944,00	2014.IT.05.SFOP.014/1/8.5/7.3.2/0726
122	DE LORENZO	CLAUDIO	DLRCLD91S15G273E	Basso	accompagnamento al lavoro subordinato	Tecno service soc. coop	13/07/2018	€ 8.944,00	2014.IT.05.SFOP.014/1/8.5/7.3.2/0727

123	DE SIMONE	MARCO	DSMMRC8L03G273W	Basso	accompagnamento al lavoro subordinato	Tecno service soc. coop	13/07/2018	€ 8.944,00	2014.IT.05.SFOP.014/1/8.5/7.3.2/0728
124	DI BELLA	MARCO	DBLMRC92D07G273C	Basso	accompagnamento al lavoro subordinato	Tecno service soc. coop	13/07/2018	€ 8.944,00	2014.IT.05.SFOP.014/1/8.5/7.3.2/0729
125	DI MAURO	SALVATORE	DMRSV792D26G273Q	Basso	accompagnamento al lavoro subordinato	Tecno service soc. coop	13/07/2018	€ 8.944,00	2014.IT.05.SFOP.014/1/8.5/7.3.2/0730
126	DI STEFANO	MICHELE	DSTMHL84D24G273P	Basso	accompagnamento al lavoro subordinato	Tecno service soc. coop	13/07/2018	€ 8.944,00	2014.IT.05.SFOP.014/1/8.5/7.3.2/0731
127	FORTUNATO	MICHELE	FRTMHL84P01G273F	Basso	accompagnamento al lavoro subordinato	Tecno service soc. coop	13/07/2018	€ 8.944,00	2014.IT.05.SFOP.014/1/8.5/7.3.2/0732
128	GIUNTA	ANGELA	GNTMGL91C55G273V	Basso	accompagnamento al lavoro subordinato	Tecno service soc. coop	13/07/2018	€ 8.944,00	2014.IT.05.SFOP.014/1/8.5/7.3.2/0733
129	GUGLIUZZA	PAOLO	GGLPLA66M13G273M	Basso	accompagnamento al lavoro subordinato	Tecno service soc. coop	13/07/2018	€ 8.944,00	2014.IT.05.SFOP.014/1/8.5/7.3.2/0734
130	MADONIA	ANTONINO	MDNNNN93A11G273I	Basso	accompagnamento al lavoro subordinato	Tecno service soc. coop	13/07/2018	€ 8.944,00	2014.IT.05.SFOP.014/1/8.5/7.3.2/0735
131	MADONIA	EMANUELE	MDNMNL98B01G273I	Basso	accompagnamento al lavoro subordinato	Tecno service soc. coop	13/07/2018	€ 8.944,00	2014.IT.05.SFOP.014/1/8.5/7.3.2/0736
132	PEZZINO	GIUSEPPE	PZGPP98L30G273H	Basso	accompagnamento al lavoro subordinato	Tecno service soc. coop	13/07/2018	€ 8.944,00	2014.IT.05.SFOP.014/1/8.5/7.3.2/0737
133	RESTIANO	GIUSEPPA	RSTGPP75R67G273M	Basso	accompagnamento al lavoro subordinato	Tecno service soc. coop	13/07/2018	€ 8.944,00	2014.IT.05.SFOP.014/1/8.5/7.3.2/0738
134	SPASARI	ROSALIA	SPSRSL62T6G273Q	Basso	accompagnamento al lavoro subordinato	Tecno service soc. coop	13/07/2018	€ 8.944,00	2014.IT.05.SFOP.014/1/8.5/7.3.2/0739
135	ZACCHINO	FABRIZIO	ZCCFRZ73A05G273X	Basso	accompagnamento al lavoro subordinato	Tecno service soc. coop	13/07/2018	€ 8.944,00	2014.IT.05.SFOP.014/1/8.5/7.3.2/0740
136	ZUCCARO	ALESSIA	ZCCL5582A43G273B	Basso	accompagnamento al lavoro subordinato	Tecno service soc. coop	13/07/2018	€ 8.944,00	2014.IT.05.SFOP.014/1/8.5/7.3.2/0741
137	CONCIAURO	ANTONINO	CNCNN63M25G273P	Basso	accompagnamento al lavoro subordinato	Associazione TED Formazione Professionale	18/07/2018	€ 8.944,00	2014.IT.05.SFOP.014/1/8.5/7.3.2/0742
138	BISICCE	MARIA	BSCMRA93E43G273I	Basso	accompagnamento al lavoro subordinato	CERF s.c. a r.l.	19/07/2018	€ 8.944,00	2014.IT.05.SFOP.014/1/8.5/7.3.2/0743

139	FERDICO	ALESSIO	FRDLSS95C19G273A	Basso	accompagnamento al lavoro subordinato	SMART JOB S.P.A.	20/07/2018	€ 8.944,00	2014.IT.05.SFOP.014/1/8.5/7.3.2/0744
140	GELFO	FRANCESCO PAOLO	GIFFNC62I26G273J	Basso	accompagnamento al lavoro subordinato	SMART JOB S.P.A.	20/07/2018	€ 8.944,00	2014.IT.05.SFOP.014/1/8.5/7.3.2/0745
141	LO COCO	GIUSEPPE	LCCGPP65R2IG273M	Basso	accompagnamento al lavoro subordinato	SMART JOB S.P.A.	20/07/2018	€ 8.944,00	2014.IT.05.SFOP.014/1/8.5/7.3.2/0746
142	MISIA	CLAUDIO	MSICLD92H15G273N	Basso	accompagnamento al lavoro subordinato	SMART JOB S.P.A.	20/07/2018	€ 8.944,00	2014.IT.05.SFOP.014/1/8.5/7.3.2/0747
143	OROFINO	IGNAZIO	RFNIGNZ63E18G273A	Basso	accompagnamento al lavoro subordinato	SMART JOB S.P.A.	20/07/2018	€ 8.944,00	2014.IT.05.SFOP.014/1/8.5/7.3.2/0748
144	RAGUSA	FRANCESCO	RGSFNC62A09G273N	Basso	accompagnamento al lavoro subordinato	SMART JOB S.P.A.	20/07/2018	€ 8.944,00	2014.IT.05.SFOP.014/1/8.5/7.3.2/0749
145	VERDONE	CRISTIAN	VRDCST91M14G273M	Basso	accompagnamento al lavoro subordinato	SMART JOB S.P.A.	20/07/2018	€ 8.944,00	2014.IT.05.SFOP.014/1/8.5/7.3.2/0750
146	DI BENEDETTO	PIETRO	DBNPTR65C28G273N	Basso	accompagnamento al lavoro subordinato	SMART JOB S.P.A.	30/07/2018	€ 8.944,00	2014.IT.05.SFOP.014/1/8.5/7.3.2/0751
147	GUZZO	GIACOMO	GZZGCM63P1IG273D	Basso	accompagnamento al lavoro subordinato	SMART JOB S.P.A.	30/07/2018	€ 8.944,00	2014.IT.05.SFOP.014/1/8.5/7.3.2/0752
148	MADONIA	IGNAZIO	MDNGN285S02G273C	Basso	accompagnamento al lavoro subordinato	SMART JOB S.P.A.	30/07/2018	€ 8.944,00	2014.IT.05.SFOP.014/1/8.5/7.3.2/0753
149	MOCEO	NICOLA	MCONCL62I27G273F	Basso	accompagnamento al lavoro subordinato	CERF s.c. a r.l.	30/07/2018	€ 8.944,00	2014.IT.05.SFOP.014/1/8.5/7.3.2/0754
150	MONTI	VALENTINA	MNTVNT85H60G273W	Basso	accompagnamento al lavoro subordinato	CERF s.c. a r.l.	30/07/2018	€ 8.944,00	2014.IT.05.SFOP.014/1/8.5/7.3.2/0755
151	PASSANTINO	CARMELA	PSSCIML86H56G273V	Basso	accompagnamento al lavoro subordinato	CERF s.c. a r.l.	30/07/2018	€ 8.944,00	2014.IT.05.SFOP.014/1/8.5/7.3.2/0756
152	PIAZZOLLA	LUANA	PZZLINU86M66G273J	Basso	accompagnamento al lavoro subordinato	CERF s.c. a r.l.	30/07/2018	€ 8.944,00	2014.IT.05.SFOP.014/1/8.5/7.3.2/0757
153	SCIORTINO	MATTEA	SCRMITT62L6G273U	Basso	accompagnamento al lavoro subordinato	SMART JOB S.P.A.	30/07/2018	€ 8.944,00	2014.IT.05.SFOP.014/1/8.5/7.3.2/0758
154	SCOLARO	LAURA	SCILPA64E43G273X	Basso	accompagnamento al lavoro subordinato	SMART JOB S.P.A.	30/07/2018	€ 8.944,00	2014.IT.05.SFOP.014/1/8.5/7.3.2/0759

155	TEMPERINO	DAVIDE	TMPDVB5B12G273W	Basso	accompagnamento al lavoro subordinato	SMART JOB S.P.A.	30/07/2018	€ 8.944,00	2014.IT.05.SFOP.014/1/8.5/7.3.2/0760
156	ARINI	JOSEPH	RNAJPH6A30Z110N	Basso	accompagnamento al lavoro subordinato	EUROMADONIE SOCIETA' COOPERATIVA	31/07/2018	€ 8.944,00	2014.IT.05.SFOP.014/1/8.5/7.3.2/0761
157	BORGHEGAN	ROBERTA	BRGRR173R6G273M	Basso	accompagnamento al lavoro subordinato	CONFESERCENTI REG.LE SICILIANA	31/07/2018	€ 8.944,00	2014.IT.05.SFOP.014/1/8.5/7.3.2/0762
158	CARACAPPA	ANTONINO MANUEL	CRCNN98P24G273L	Basso	accompagnamento al lavoro subordinato	CONFESERCENTI REG.LE SICILIANA	31/07/2018	€ 8.944,00	2014.IT.05.SFOP.014/1/8.5/7.3.2/0763
159	CARRAMUSA	FRANCESCO PAOLO	CRRFNC63L11G273B	Basso	accompagnamento al lavoro subordinato	CONFESERCENTI REG.LE SICILIANA	31/07/2018	€ 8.944,00	2014.IT.05.SFOP.014/1/8.5/7.3.2/0764
160	GAVIRIA	ROCIO	GVRRC06A5Z7604R	Basso	accompagnamento al lavoro subordinato	EUROMADONIE SOCIETA' COOPERATIVA	31/07/2018	€ 8.944,00	2014.IT.05.SFOP.014/1/8.5/7.3.2/0765
161	GIALLOMBARDO	GIOVANNI	GLLGN98B28G273O	Basso	accompagnamento al lavoro subordinato	EAP FEDARCOM	31/07/2018	€ 8.944,00	2014.IT.05.SFOP.014/1/8.5/7.3.2/0766
162	LO PRESTI	SALVATORE	LPRSV74S12G273I	Basso	accompagnamento al lavoro subordinato	CONFESERCENTI REG.LE SICILIANA	31/07/2018	€ 8.944,00	2014.IT.05.SFOP.014/1/8.5/7.3.2/0767
163	ONETO	GIOVANNA	NTOGN63M64G273J	Basso	accompagnamento al lavoro subordinato	EAP FEDARCOM	31/07/2018	€ 8.944,00	2014.IT.05.SFOP.014/1/8.5/7.3.2/0768
164	PEREZ	CLEMENTINA	PRZCMN8E57G273C	Basso	accompagnamento al lavoro subordinato	EUROMADONIE SOCIETA' COOPERATIVA	31/07/2018	€ 8.944,00	2014.IT.05.SFOP.014/1/8.5/7.3.2/0769
165	ROMEO	DEBORA	RMODR92D64G273R	Basso	accompagnamento al lavoro subordinato	EFAL PROVINCIALE PALERMO	31/07/2018	€ 8.944,00	2014.IT.05.SFOP.014/1/8.5/7.3.2/0770
166	RUBINO	ANTONINO	RBNNN74R08G273S	Basso	accompagnamento al lavoro subordinato	CONFESERCENTI REG.LE SICILIANA	31/07/2018	€ 8.944,00	2014.IT.05.SFOP.014/1/8.5/7.3.2/0771
167	SCHIAVO	GAETANO	SCHGTN96A24G273Y	Basso	accompagnamento al lavoro subordinato	CONFESERCENTI REG.LE SICILIANA	31/07/2018	€ 8.944,00	2014.IT.05.SFOP.014/1/8.5/7.3.2/0772
168	SORRENTINO	DENISE	SRRDMS94S3G273V	Basso	accompagnamento al lavoro subordinato	EFAL PROVINCIALE PALERMO	31/07/2018	€ 8.944,00	2014.IT.05.SFOP.014/1/8.5/7.3.2/0773
169	VITALE	ANTONIO MARIA	VTLNMM73A27G273N	Basso	accompagnamento al lavoro subordinato	CONFESERCENTI REG.LE SICILIANA	31/07/2018	€ 8.944,00	2014.IT.05.SFOP.014/1/8.5/7.3.2/0774
170	ZITO	ANDREA	ZTINDR9S25G273J	Basso	accompagnamento al lavoro subordinato	EUROMADONIE SOCIETA' COOPERATIVA	31/07/2018	€ 8.944,00	2014.IT.05.SFOP.014/1/8.5/7.3.2/0775

171	ARUSA	ANGELO	RSANGLG2P02GZ73M	Basso	accompagnamento al lavoro subordinato	ENDO-FAP	02/08/2018	€ 8.944,00	2014.IT.05.SFOP.014/1/8.5/7.3.2/0776
172	GIACONE	GIUSEPPE	GCNGPP9S05G273D	Basso	accompagnamento al lavoro subordinato	ENDO-FAP	02/08/2018	€ 8.944,00	2014.IT.05.SFOP.014/1/8.5/7.3.2/0777
173	BUSCEMI	ASSUNTA	BSCSNT65A42G273F	Basso	accompagnamento al lavoro subordinato	EVERGREEN CONSULTING SRL	09/08/2018	€ 8.944,00	2014.IT.05.SFOP.014/1/8.5/7.3.2/0778
174	CANGIALOSI	MICHELE	CNGMHL86B01G273T	Basso	accompagnamento al lavoro subordinato	EVERGREEN CONSULTING SRL	09/08/2018	€ 8.944,00	2014.IT.05.SFOP.014/1/8.5/7.3.2/0779
175	CONIGLIARO	FRANCESCO PAOLO	CNGFNC63R26G273Y	Basso	accompagnamento al lavoro subordinato	EVERGREEN CONSULTING SRL	09/08/2018	€ 8.944,00	2014.IT.05.SFOP.014/1/8.5/7.3.2/0780
176	LI GOITTI	CARMELA	LGTVM184L53G273P	Basso	accompagnamento al lavoro subordinato	EVERGREEN CONSULTING SRL	09/08/2018	€ 8.944,00	2014.IT.05.SFOP.014/1/8.5/7.3.2/0781
177	LOMBARDO	ANTONINO	LMBNN62P11G273E	Basso	accompagnamento al lavoro subordinato	EVERGREEN CONSULTING SRL	09/08/2018	€ 8.944,00	2014.IT.05.SFOP.014/1/8.5/7.3.2/0782
178	PIZZURRO	VITO	PZAVT164L13G273U	Basso	accompagnamento al lavoro subordinato	EVERGREEN CONSULTING SRL	09/08/2018	€ 8.944,00	2014.IT.05.SFOP.014/1/8.5/7.3.2/0783
179	PRIOLO	GIOVANNI	PRLNGN62S19G273J	Basso	accompagnamento al lavoro subordinato	EVERGREEN CONSULTING SRL	09/08/2018	€ 8.944,00	2014.IT.05.SFOP.014/1/8.5/7.3.2/0784
180	PRIOLO	ROBERTA	PRLRR196D59G273X	Basso	accompagnamento al lavoro subordinato	EVERGREEN CONSULTING SRL	09/08/2018	€ 8.944,00	2014.IT.05.SFOP.014/1/8.5/7.3.2/0785
181	ROMEO	FRANCESCO	RIMOFNC65M25G273G	Basso	accompagnamento al lavoro subordinato	EVERGREEN CONSULTING SRL	09/08/2018	€ 8.944,00	2014.IT.05.SFOP.014/1/8.5/7.3.2/0786
182	SCHILLACI	DOMENICO	SCHDNC63E30G273I	Basso	accompagnamento al lavoro subordinato	EVERGREEN CONSULTING SRL	09/08/2018	€ 8.944,00	2014.IT.05.SFOP.014/1/8.5/7.3.2/0787
183	SIRAGUSA	GIOVANNA	SRGGNN85A70G348W	Basso	accompagnamento al lavoro subordinato	EVERGREEN CONSULTING SRL	09/08/2018	€ 8.944,00	2014.IT.05.SFOP.014/1/8.5/7.3.2/0788
184	VELLA	FRANCESCO	VLLFNC84R05G273R	Basso	accompagnamento al lavoro subordinato	EVERGREEN CONSULTING SRL	09/08/2018	€ 8.944,00	2014.IT.05.SFOP.014/1/8.5/7.3.2/0789
185	DI LIBERTO	ANNA	DLBNN63C49G273U	Basso	accompagnamento al lavoro subordinato	SEND	27/08/2018	€ 8.944,00	2014.IT.05.SFOP.014/1/8.5/7.3.2/0790
186	DURANTE	GIUSEPPA	DRNGP73R47G273M	Basso	accompagnamento al lavoro subordinato	SEND	27/08/2018	€ 8.944,00	2014.IT.05.SFOP.014/1/8.5/7.3.2/0791

187	LIPARI	ALESSANDRO	LPRLSN76EJ5GZ73E	Basso	accompagnamento al lavoro subordinato	SEND	27/08/2018	€ 8.944,00	2014.IT.05.SFOP.014/1/8.5/7.3.2/0792
188	LUCIOTTO	MARIA GRAZIA	LCTMGR98M50G273M	Basso	accompagnamento al lavoro subordinato	SEND	27/08/2018	€ 8.944,00	2014.IT.05.SFOP.014/1/8.5/7.3.2/0793
189	MARANZANO	DOMENICO	MRNDNC74M13GZ73W	Basso	accompagnamento al lavoro subordinato	SEND	27/08/2018	€ 8.944,00	2014.IT.05.SFOP.014/1/8.5/7.3.2/0794
190	MARINO	ANTONINO	MRNNIN65L29GZ73R	Basso	accompagnamento al lavoro subordinato	SEND	27/08/2018	€ 8.944,00	2014.IT.05.SFOP.014/1/8.5/7.3.2/0795
191	RICCOBONO	GUGIELMO	RCCGLL73D19GZ73G	Basso	accompagnamento al lavoro subordinato	SEND	27/08/2018	€ 8.944,00	2014.IT.05.SFOP.014/1/8.5/7.3.2/0796
192	TROMBETTA	ANNA-MARIA	TRMNM63C49GZ73O	Basso	accompagnamento al lavoro subordinato	SEND	27/08/2018	€ 8.944,00	2014.IT.05.SFOP.014/1/8.5/7.3.2/0797
193	AVERSA	FILIPPA	VRSFP65M57GZ73R	Basso	accompagnamento al lavoro subordinato	SEND	28/08/2018	€ 8.944,00	2014.IT.05.SFOP.014/1/8.5/7.3.2/0798
194	CASTAGNETTA	GIUSEPPE	CSTGPP63D02GZ73M	Basso	accompagnamento al lavoro subordinato	SEND	28/08/2018	€ 8.944,00	2014.IT.05.SFOP.014/1/8.5/7.3.2/0799
195	GEBBIA	MAURIZIO	G88MRZ63L22GZ73L	Basso	accompagnamento al lavoro subordinato	SEND	28/08/2018	€ 8.944,00	2014.IT.05.SFOP.014/1/8.5/7.3.2/0800
196	LA VARDERA	CARMELO	LVRCLM66A02GZ73M	Basso	accompagnamento al lavoro subordinato	SEND	28/08/2018	€ 8.944,00	2014.IT.05.SFOP.014/1/8.5/7.3.2/0801
197	LUCIOTTO	NUNZIO	LCTNNZ65S30GZ73J	Basso	accompagnamento al lavoro subordinato	SEND	28/08/2018	€ 8.944,00	2014.IT.05.SFOP.014/1/8.5/7.3.2/0802
198	MESSINA	GIUSTO	MSSG63S25GZ73Z	Basso	accompagnamento al lavoro subordinato	SEND	28/08/2018	€ 8.944,00	2014.IT.05.SFOP.014/1/8.5/7.3.2/0803
199	NUCCIO	GIUSEPPE	NCCGPP97P30GZ73H	Basso	accompagnamento al lavoro subordinato	SEND	28/08/2018	€ 8.944,00	2014.IT.05.SFOP.014/1/8.5/7.3.2/0804
200	PALMERI	UMBERTO	PLMMRT64817GZ73D	Basso	accompagnamento al lavoro subordinato	SEND	28/08/2018	€ 8.944,00	2014.IT.05.SFOP.014/1/8.5/7.3.2/0805
201	ROSONE	ROSALIA	RSNRSI63D54GZ73U	Basso	accompagnamento al lavoro subordinato	SEND	28/08/2018	€ 8.944,00	2014.IT.05.SFOP.014/1/8.5/7.3.2/0806
202	SCIABICA	SALVATORE	SCBSVT62707GZ73E	Basso	accompagnamento al lavoro subordinato	SEND	28/08/2018	€ 8.944,00	2014.IT.05.SFOP.014/1/8.5/7.3.2/0807

203	SEGRETO	MARIA	-SGRMR65B63G273A	Basso	accompagnamento al lavoro subordinato	SEND	28/08/2018	€ 8.944,00	2014.IT.05.SFOP.014/1/8.5/7.3.2/0808
204	ZACCHINO	ROBERTO	ZCCRT97L27G273U	Basso	accompagnamento al lavoro subordinato	SEND	28/08/2018	€ 8.944,00	2014.IT.05.SFOP.014/1/8.5/7.3.2/0809
205	AIRIZI	AFERDITA	JRZFDT86A4IZI18L	Basso	accompagnamento al lavoro subordinato	SEND	29/08/2018	€ 8.944,00	2014.IT.05.SFOP.014/1/8.5/7.3.2/0810
206	CIRESI	EMANUELE	CRSMNL96A13G273I	Basso	accompagnamento al lavoro subordinato	SEND	29/08/2018	€ 8.944,00	2014.IT.05.SFOP.014/1/8.5/7.3.2/0811
207	CONOSCENTI	ILENIA	CNSLIN9ZL43G273C	Basso	accompagnamento al lavoro subordinato	SEND	29/08/2018	€ 8.944,00	2014.IT.05.SFOP.014/1/8.5/7.3.2/0812
208	DE LUCA	FRANCESCA	DLCFNC86P54G273N	Basso	accompagnamento al lavoro subordinato	SEND	29/08/2018	€ 8.944,00	2014.IT.05.SFOP.014/1/8.5/7.3.2/0813
209	LA BIANCA	ROSSELLA	LBNRSL92B41G273N	Basso	accompagnamento al lavoro subordinato	SEND	29/08/2018	€ 8.944,00	2014.IT.05.SFOP.014/1/8.5/7.3.2/0814
210	RUBINO	ANDREA	RBNDOR84T16G273O	Basso	accompagnamento al lavoro subordinato	SEND	29/08/2018	€ 8.944,00	2014.IT.05.SFOP.014/1/8.5/7.3.2/0815
211	SALIMENI	VERONICA	SLMVNC85S26G273Z	Basso	accompagnamento al lavoro subordinato	SEND	29/08/2018	€ 8.944,00	2014.IT.05.SFOP.014/1/8.5/7.3.2/0816
212	TITELU	IMOLA SUSANA	TTIRVSS86P69Z129P	Basso	accompagnamento al lavoro subordinato	SEND	29/08/2018	€ 8.944,00	2014.IT.05.SFOP.014/1/8.5/7.3.2/0817
213	VENTIMIGLIA	RENATO	VNTRNT85P13G273X	Basso	accompagnamento al lavoro subordinato	SEND	29/08/2018	€ 8.944,00	2014.IT.05.SFOP.014/1/8.5/7.3.2/0818
214	VULLO	VINCENZO	VLLVCN92P12G273R	Basso	accompagnamento al lavoro subordinato	SEND	29/08/2018	€ 8.944,00	2014.IT.05.SFOP.014/1/8.5/7.3.2/0819
215	POLIZI	UMBERTO	PLZMRT72119G273A	Basso	accompagnamento al lavoro subordinato	Panormedil CPT	06/09/2018	€ 8.944,00	2014.IT.05.SFOP.014/1/8.5/7.3.2/0820
216	CAPPUCCIO	FRANCESCO	CPPFNC62A05G273C	Basso	accompagnamento al lavoro subordinato	Associazione I.D.E.A.	10/09/2018	€ 8.944,00	2014.IT.05.SFOP.014/1/8.5/7.3.2/0821
217	CONIGLIARO	GIOVANNA	CNGGNN75E60G273F	Basso	accompagnamento al lavoro subordinato	Associazione I.D.E.A.	10/09/2018	€ 8.944,00	2014.IT.05.SFOP.014/1/8.5/7.3.2/0822
218	DI BENEDETTO	EMANUELE	DBNMNL69H13G273I	Basso	accompagnamento al lavoro subordinato	Associazione I.D.E.A.	10/09/2018	€ 8.944,00	2014.IT.05.SFOP.014/1/8.5/7.3.2/0824

219	DI BENEDETTO	GIUSTINA	DBNGT65T54G273E	Basso	accompagnamento al lavoro subordinato	Associazione I.D.E.A.	10/09/2018	€ 8.944,00	2014.IT.05.SFOP.014/1/8.5/7.3.2/0825
220	D'OCA	GIUSEPPE	DCOGPP65R15G273H	Basso	accompagnamento al lavoro subordinato	Associazione I.D.E.A.	10/09/2018	€ 8.944,00	2014.IT.05.SFOP.014/1/8.5/7.3.2/0823
221	FERRERI	FRANCESCO PAOLO	FRRFNC73P30G273N	Basso	accompagnamento al lavoro subordinato	Associazione I.D.E.A.	10/09/2018	€ 8.944,00	2014.IT.05.SFOP.014/1/8.5/7.3.2/0826
222	GIACALONE	SERGIO	GCLSRG62A25G273H	Basso	accompagnamento al lavoro subordinato	Associazione I.D.E.A.	10/09/2018	€ 8.944,00	2014.IT.05.SFOP.014/1/8.5/7.3.2/0827
223	GUERRERI	MARIA CONCETTA	GRRMNC65R62G273E	Basso	accompagnamento al lavoro subordinato	Associazione I.D.E.A.	10/09/2018	€ 8.944,00	2014.IT.05.SFOP.014/1/8.5/7.3.2/0828
224	LOMBARDO	GIUSEPRINA	LMBGPP62R65G273F	Basso	accompagnamento al lavoro subordinato	Associazione I.D.E.A.	10/09/2018	€ 8.944,00	2014.IT.05.SFOP.014/1/8.5/7.3.2/0829
225	MAIORANA	FRANCESCA	MRNFNC66A48G273W	Basso	accompagnamento al lavoro subordinato	Associazione I.D.E.A.	10/09/2018	€ 8.944,00	2014.IT.05.SFOP.014/1/8.5/7.3.2/0830
226	MARANZANO	GAETANO	MRNGT62A20G273E	Basso	accompagnamento al lavoro subordinato	Associazione I.D.E.A.	10/09/2018	€ 8.944,00	2014.IT.05.SFOP.014/1/8.5/7.3.2/0831
227	SANCARLO	FRANCESCA	SNCFNC64C50G273I	Basso	accompagnamento al lavoro subordinato	Associazione I.D.E.A.	10/09/2018	€ 8.944,00	2014.IT.05.SFOP.014/1/8.5/7.3.2/0832
228	TUMMINELLO	FILIPPO	TMMFFP64T04G273E	Basso	accompagnamento al lavoro subordinato	Associazione I.D.E.A.	10/09/2018	€ 8.944,00	2014.IT.05.SFOP.014/1/8.5/7.3.2/0833
229	ALBANESE	ANTONELLA	LBNNL84L69G273S	Basso	accompagnamento al lavoro subordinato	Associazione La linea della palma	11/09/2018	€ 8.944,00	2014.IT.05.SFOP.014/1/8.5/7.3.2/0834
230	CAMPOBELLO	ALESSANDRO	CMPLSN65A31G273B	Basso	accompagnamento al lavoro subordinato	Associazione La linea della palma	11/09/2018	€ 8.944,00	2014.IT.05.SFOP.014/1/8.5/7.3.2/0835
231	CORDOVA	GIUSEPPE	CRDGP74T21G273L	Basso	accompagnamento al lavoro subordinato	Associazione La linea della palma	11/09/2018	€ 8.944,00	2014.IT.05.SFOP.014/1/8.5/7.3.2/0836
232	CORDOVA	SELENIA	CRDSL99B49G273O	Basso	accompagnamento al lavoro subordinato	Associazione La linea della palma	11/09/2018	€ 8.944,00	2014.IT.05.SFOP.014/1/8.5/7.3.2/0837
233	DI VINCENZO	GRAZIA	DVNGRZ73H48G273Q	Basso	accompagnamento al lavoro subordinato	Associazione La linea della palma	11/09/2018	€ 8.944,00	2014.IT.05.SFOP.014/1/8.5/7.3.2/0838
234	LOPES	CATERINA	LPSCRN84T44G273Z	Basso	accompagnamento al lavoro subordinato	Associazione La linea della palma	11/09/2018	€ 8.944,00	2014.IT.05.SFOP.014/1/8.5/7.3.2/0839

235	MESSINA	GIUSI	MSSGSI91H50GZ730	Basso	accompagnamento al lavoro subordinato	Associazione La linea d'ella palma	11/09/2018	€ 8.944,00	2014.IT.05.SFOP.014/1/8.5/7.3.2/0840
236	PATRICIOLO	FRANCESCO	PTFRNC86418GZ730	Basso	accompagnamento al lavoro subordinato	Associazione La linea della palma	11/09/2018	€ 8.944,00	2014.IT.05.SFOP.014/1/8.5/7.3.2/0841
237	TERRASI	ANTONIO	TRRNTN66E04GZ73N	Basso	accompagnamento al lavoro subordinato	Associazione La linea della palma	11/09/2018	€ 8.944,00	2014.IT.05.SFOP.014/1/8.5/7.3.2/0842
238	CONTORNO	ANGELA	CNTNGL74M49GZ73E	Basso	accompagnamento al lavoro subordinato	SMART JOB S.P.A.	14/09/2018	€ 8.944,00	2014.IT.05.SFOP.014/1/8.5/7.3.2/0843
239	COSTA	FRANCESCO PAOLO	CSTFRNC85L19GZ73J	Basso	accompagnamento al lavoro subordinato	SMART JOB S.P.A.	14/09/2018	€ 8.944,00	2014.IT.05.SFOP.014/1/8.5/7.3.2/0844
240	FIORENTINO	ANTONIA	FRNNTN75A68GZ73H	Basso	accompagnamento al lavoro subordinato	SMART JOB S.P.A.	14/09/2018	€ 8.944,00	2014.IT.05.SFOP.014/1/8.5/7.3.2/0845
241	INGRALDO	VITTORIO	NGRVTR64A12GZ73H	Basso	accompagnamento al lavoro subordinato	SMART JOB S.P.A.	14/09/2018	€ 8.944,00	2014.IT.05.SFOP.014/1/8.5/7.3.2/0846
242	MARRONE	VINCENZO	MRRVVCN65D18GZ73Y	Basso	accompagnamento al lavoro subordinato	SMART JOB S.P.A.	14/09/2018	€ 8.944,00	2014.IT.05.SFOP.014/1/8.5/7.3.2/0847
243	PATELLA	ROSALBA	PTLRB63P67GZ73N	Basso	accompagnamento al lavoro subordinato	SMART JOB S.P.A.	14/09/2018	€ 8.944,00	2014.IT.05.SFOP.014/1/8.5/7.3.2/0848
244	RINALDI	ENRICO	RNLNRC52P08GZ73i	Basso	accompagnamento al lavoro subordinato	SMART JOB S.P.A.	14/09/2018	€ 8.944,00	2014.IT.05.SFOP.014/1/8.5/7.3.2/0849
245	SALAMONE	PROVVIDENZA	SUMPV62T66F377I	Basso	accompagnamento al lavoro subordinato	SMART JOB S.P.A.	14/09/2018	€ 8.944,00	2014.IT.05.SFOP.014/1/8.5/7.3.2/0850
246	SOLAZZO	PIETRO	SLZPTR65B15GZ73V	Basso	accompagnamento al lavoro subordinato	SMART JOB S.P.A.	14/09/2018	€ 8.944,00	2014.IT.05.SFOP.014/1/8.5/7.3.2/0851
247	ZAMBITO	MICHELE	ZMBMH1G2B18GZ73H	Basso	accompagnamento al lavoro subordinato	SMART JOB S.P.A.	14/09/2018	€ 8.944,00	2014.IT.05.SFOP.014/1/8.5/7.3.2/0852
248	CAMARDA	GIACOMO	CMRGCM64C31GZ73W	Basso	accompagnamento al lavoro subordinato	Tecno service soc. coop	17/09/2018	€ 8.944,00	2014.IT.05.SFOP.014/1/8.5/7.3.2/0853
249	CANNELLA	ROSARIA	CMNRSR76A46GZ73W	Basso	accompagnamento al lavoro subordinato	Tecno service soc. coop	17/09/2018	€ 8.944,00	2014.IT.05.SFOP.014/1/8.5/7.3.2/0854
250	COCUZZA	PIETRO	CCZPTR85H23GZ73V	Basso	accompagnamento al lavoro subordinato	Tecno service soc. coop	17/09/2018	€ 8.944,00	2014.IT.05.SFOP.014/1/8.5/7.3.2/0855

251	CRISAFI	PIETRO	CRSPTR92R08GZ73Z	Basso	accompagnamento al lavoro subordinato	Tecno service soc. coop	17/09/2018	€ 8.944,00	2014.IT.05.SFOP.014/1/8.5/7.3.2/0856
252	DELFO	MICHELE	DLFMH62P20GZ73P	Basso	accompagnamento al lavoro subordinato	Tecno service soc. coop	17/09/2018	€ 8.944,00	2014.IT.05.SFOP.014/1/8.5/7.3.2/0857
253	DI LEONARDO	MARIANNA	DLNMING0T65A176X	Basso	accompagnamento al lavoro subordinato	CONSORZIO SERVIZI E SOLIDARIETA' COOPERATIVA SOCIA	17/09/2018	€ 8.944,00	2014.IT.05.SFOP.014/1/8.5/7.3.2/0865
254	FAZIO	ALESSANDRA	FZALSIN92A50GZ73A	Basso	accompagnamento al lavoro subordinato	Tecno service soc. coop	17/09/2018	€ 8.944,00	2014.IT.05.SFOP.014/1/8.5/7.3.2/0858
255	FLIPPONE	ROSA	FLPRSO65T57GZ73V	Basso	accompagnamento al lavoro subordinato	Tecno service soc. coop	17/09/2018	€ 8.944,00	2014.IT.05.SFOP.014/1/8.5/7.3.2/0859
256	GIALLANZA	CLAUDIO	GIJCLD95R13GZ73C	Basso	accompagnamento al lavoro subordinato	Tecno service soc. coop	17/09/2018	€ 8.944,00	2014.IT.05.SFOP.014/1/8.5/7.3.2/0860
257	GIALLANZA	MARCELLO	GIJMLC19L13GZ73V	Basso	accompagnamento al lavoro subordinato	Tecno service soc. coop	17/09/2018	€ 8.944,00	2014.IT.05.SFOP.014/1/8.5/7.3.2/0861
258	MOTISI	MARIANNA	MTSMIN92H68GZ73C	Basso	accompagnamento al lavoro subordinato	Tecno service soc. coop	17/09/2018	€ 8.944,00	2014.IT.05.SFOP.014/1/8.5/7.3.2/0862
259	VIOLA	VALERY MARIA	VJYV98A56GZ73M	Basso	accompagnamento al lavoro subordinato	Tecno service soc. coop	17/09/2018	€ 8.944,00	2014.IT.05.SFOP.014/1/8.5/7.3.2/0863
260	ZAPPULLA	LUIGI	ZPPLGU63825GZ73P	Basso	accompagnamento al lavoro subordinato	Tecno service soc. coop	17/09/2018	€ 8.944,00	2014.IT.05.SFOP.014/1/8.5/7.3.2/0864
261	TUMBARELLO	GIOVANNELLA	TMBGNN60R69E974A	Basso	accompagnamento al lavoro subordinato	CNA SICILIA	19/09/2018	€ 8.944,00	2014.IT.05.SFOP.014/1/8.5/7.3.2/0866
262	ALESSI	MONICA	LSSMNC72H68F158C	Basso	accompagnamento al lavoro subordinato	E-LABORANDO IMPRESA SOCIALE S.r.l.	20/09/2018	€ 8.944,00	2014.IT.05.SFOP.014/1/8.5/7.3.2/0884
263	AMORE	EUGENIO	MIRAGNE0517E536Q	Basso	accompagnamento al lavoro subordinato	A. MORAVIA s.r.l.	20/09/2018	€ 8.944,00	2014.IT.05.SFOP.014/1/8.5/7.3.2/0868
264	ANNETTI	ANTONINO	NNTMNG1E0BF158K	Basso	accompagnamento al lavoro subordinato	E-LABORANDO IMPRESA SOCIALE S.r.l.	20/09/2018	€ 8.944,00	2014.IT.05.SFOP.014/1/8.5/7.3.2/0871
265	ARRIGO	DOMENICO	RRGDC6T10F158A	Basso	accompagnamento al lavoro subordinato	E-LABORANDO IMPRESA SOCIALE S.r.l.	20/09/2018	€ 8.944,00	2014.IT.05.SFOP.014/1/8.5/7.3.2/0876
266	CITTA	ADRIANA	CTTDNRG1C43C351E	Basso	accompagnamento al lavoro subordinato	UNISIC	20/09/2018	€ 8.944,00	2014.IT.05.SFOP.014/1/8.5/7.3.2/0867

267	D'ANGELO	DANIELA	DNGDNL83H55F158Z	Basso	accompagnamento al lavoro subordinato	E-LAVORANDO IMPRESA SOCIALE S.r.l.	20/09/2018	€ 8.944,00	2014.IT.05.SFOP.014/1/8.5/7.3.2/0873
268	DE DOMENICO	DANIELA	DDMDNL84B62F158V	Basso	accompagnamento al lavoro subordinato	E-LAVORANDO IMPRESA SOCIALE S.r.l.	20/09/2018	€ 8.944,00	2014.IT.05.SFOP.014/1/8.5/7.3.2/0874
269	DI TERMINE	LIDIA	DTRLDI72H44F158I	Basso	accompagnamento al lavoro subordinato	E-LAVORANDO IMPRESA SOCIALE S.r.l.	20/09/2018	€ 8.944,00	2014.IT.05.SFOP.014/1/8.5/7.3.2/0883
270	FIANNACCA	GIOVANNA	FNNGN61R64F158X	Basso	accompagnamento al lavoro subordinato	E-LAVORANDO IMPRESA SOCIALE S.r.l.	20/09/2018	€ 8.944,00	2014.IT.05.SFOP.014/1/8.5/7.3.2/0881
271	GRASSI	ETTORE OMERO	GRSTRM90M29F158S	Basso	accompagnamento al lavoro subordinato	E-LAVORANDO IMPRESA SOCIALE S.r.l.	20/09/2018	€ 8.944,00	2014.IT.05.SFOP.014/1/8.5/7.3.2/0877
272	GRASSI	GIOVANNA	GRSGNN90T64F158G	Basso	accompagnamento al lavoro subordinato	E-LAVORANDO IMPRESA SOCIALE S.r.l.	20/09/2018	€ 8.944,00	2014.IT.05.SFOP.014/1/8.5/7.3.2/0882
273	INGEMI	ANGELA	NGMNGL72E45F158B	Basso	accompagnamento al lavoro subordinato	E-LAVORANDO IMPRESA SOCIALE S.r.l.	20/09/2018	€ 8.944,00	2014.IT.05.SFOP.014/1/8.5/7.3.2/0870
274	LAGANÀ	DOMENICA	LGMDNC89C58F158I	Basso	accompagnamento al lavoro subordinato	E-LAVORANDO IMPRESA SOCIALE S.r.l.	20/09/2018	€ 8.944,00	2014.IT.05.SFOP.014/1/8.5/7.3.2/0875
275	MAIORANA	GIACOMA	MRNGCM90R27F158Z	Basso	accompagnamento al lavoro subordinato	E-LAVORANDO IMPRESA SOCIALE S.r.l.	20/09/2018	€ 8.944,00	2014.IT.05.SFOP.014/1/8.5/7.3.2/0880
276	MAUGERI	LUCIANO	MGRICN72B19F2500	Basso	accompagnamento al lavoro subordinato	Associazione ERI	20/09/2018	€ 8.944,00	2014.IT.05.SFOP.014/1/8.5/7.3.2/0869
277	NACCARI	GABRIELE	NCCGRI90M12F158W	Basso	accompagnamento al lavoro subordinato	E-LAVORANDO IMPRESA SOCIALE S.r.l.	20/09/2018	€ 8.944,00	2014.IT.05.SFOP.014/1/8.5/7.3.2/0879
278	PINO	CONCETTO	PNICT83H25F1580	Basso	accompagnamento al lavoro subordinato	E-LAVORANDO IMPRESA SOCIALE S.r.l.	20/09/2018	€ 8.944,00	2014.IT.05.SFOP.014/1/8.5/7.3.2/0872
279	PINO	ROSARIO	PNIRS83H25F158I	Basso	accompagnamento al lavoro subordinato	E-LAVORANDO IMPRESA SOCIALE S.r.l.	20/09/2018	€ 8.944,00	2014.IT.05.SFOP.014/1/8.5/7.3.2/0885
280	PULEO	FRANCESCO	PLUFNC61M04F158Z	Basso	accompagnamento al lavoro subordinato	E-LAVORANDO IMPRESA SOCIALE S.r.l.	20/09/2018	€ 8.944,00	2014.IT.05.SFOP.014/1/8.5/7.3.2/0878
281	LAUDANI	ROSARIA PALMINA	LDNRRP90D48G371I	Basso	accompagnamento al lavoro subordinato	Associazione ERI	21/09/2018	€ 8.944,00	2014.IT.05.SFOP.014/1/8.5/7.3.2/0887
282	PINO	FILIPPO	PNIFPP90B15G371I	Basso	accompagnamento al lavoro subordinato	Associazione ERI	21/09/2018	€ 8.944,00	2014.IT.05.SFOP.014/1/8.5/7.3.2/0886

283	RUSSO	MARIO	RSSMRA72A05G348X	Basso	accompagnamento al lavoro subordinato	CENTRO SICILIANO ENFAGA PALERMO	21/09/2018	€ 8.944,00	2014.IT.05.SFOP.014/1/8.5/7.3.2/0890
284	SARACINO	GIOVANNI	SRCGN61M06C351G	Basso	accompagnamento al lavoro subordinato	COSMOPOLIS SOCIETA' COOPERATIVA	21/09/2018	€ 8.944,00	2014.IT.05.SFOP.014/1/8.5/7.3.2/0889
285	SPAMPINATO	SERINA AURORA	SPWISNR8963C351H	Basso	accompagnamento al lavoro subordinato	Associazione ERIS	21/09/2018	€ 8.944,00	2014.IT.05.SFOP.014/1/8.5/7.3.2/0888
286	ARRISICATO	GRAZIELLA	RRSGLZ7P58G279S	Basso	accompagnamento al lavoro subordinato	CENTRO STUDI AURORA ONLUS	24/09/2018	€ 8.944,00	2014.IT.05.SFOP.014/1/8.5/7.3.2/0894
287	CIRO	SPANO'	SPNCR161B25G273R	Basso	accompagnamento al lavoro subordinato	CENTRO STUDI AURORA ONLUS	24/09/2018	€ 8.944,00	2014.IT.05.SFOP.014/1/8.5/7.3.2/0895
288	DIANA	ONOFFRIO	DNINFR61S13A546U	Basso	accompagnamento al lavoro subordinato	CENTRO STUDI AURORA ONLUS	24/09/2018	€ 8.944,00	2014.IT.05.SFOP.014/1/8.5/7.3.2/0900
289	LAGANA'	SILVIA	LGNLSLV84A45Z112P	Basso	accompagnamento al lavoro subordinato	ENDAS DIREZIONE PROVINCIALE AGRIGENTO	24/09/2018	€ 8.944,00	2014.IT.05.SFOP.014/1/8.5/7.3.2/0893
290	LO PIPARO	MAURO	LPPMRA72E01A546Y	Basso	accompagnamento al lavoro autonomo	CENTRO STUDI AURORA ONLUS	24/09/2018	€ 6.992,00	2014.IT.05.SFOP.014/1/8.5/7.3.2/0898
291	LO PRESTI	SAVERIA	LPRSVR84B88G275P	Basso	accompagnamento al lavoro subordinato	CENTRO STUDI AURORA ONLUS	24/09/2018	€ 8.944,00	2014.IT.05.SFOP.014/1/8.5/7.3.2/0902
292	MANTEGNA	UMBERTO	MNIMRT76L15G273S	Basso	accompagnamento al lavoro subordinato	CENTRO STUDI AURORA ONLUS	24/09/2018	€ 8.944,00	2014.IT.05.SFOP.014/1/8.5/7.3.2/0897
293	MIDOLO	LUIGI	MDLLGU61H22I754U	Basso	accompagnamento al lavoro subordinato	E-LABORANDO IMPRESA SOCIALE S.r.l.	24/09/2018	€ 8.944,00	2014.IT.05.SFOP.014/1/8.5/7.3.2/0903
294	NATALE	BACCHI	BCCNTL72E19G273Q	Basso	accompagnamento al lavoro subordinato	CENTRO STUDI AURORA ONLUS	24/09/2018	€ 8.944,00	2014.IT.05.SFOP.014/1/8.5/7.3.2/0899
295	RIZZO	LUIGI	RZZLIGU7ZC18G273P	Basso	accompagnamento al lavoro subordinato	CENTRO STUDI AURORA ONLUS	24/09/2018	€ 8.944,00	2014.IT.05.SFOP.014/1/8.5/7.3.2/0896
296	RIZZO	SALVATORE GIOVANNI	RZZSVT61L26A546Q	Basso	accompagnamento al lavoro subordinato	CENTRO STUDI AURORA ONLUS	24/09/2018	€ 8.944,00	2014.IT.05.SFOP.014/1/8.5/7.3.2/0901
297	RUBINO	ANNA ANTONELLA	RBNNNT83M65Z112I	Basso	accompagnamento al lavoro subordinato	I.R.I.P.A. SICILIA	24/09/2018	€ 8.944,00	2014.IT.05.SFOP.014/1/8.5/7.3.2/0892
298	SENNATO	SALVATORE	SKNSVT91A088428J	Basso	accompagnamento al lavoro subordinato	E-LABORANDO IMPRESA SOCIALE S.r.l.	24/09/2018	€ 8.944,00	2014.IT.05.SFOP.014/1/8.5/7.3.2/0891

299	STRAZZULLA	VALERIA	STRVLR85S45754P	Basso	accompagnamento al lavoro subordinato	A.R.S. Accorciatori Riuniti Siciliani	24/09/2018	€ 8.944,00	2014.IT.05.SFOP.014/1/8.5/7.3.2/0904
300	BELLI	SALVATORE	BILSV75R23G273W	Basso	accompagnamento al lavoro subordinato	CNA SICILIA	25/09/2018	€ 8.944,00	2014.IT.05.SFOP.014/1/8.5/7.3.2/0909
301	BIANCHERI	FRANCESCO	BNCFNC72H14H792Z	Basso	accompagnamento al lavoro subordinato	Promimpresa Srl	25/09/2018	€ 8.944,00	2014.IT.05.SFOP.014/1/8.5/7.3.2/0906
302	CALCAGNO	GABRIELE	CLCGRL93D21G273A	Basso	accompagnamento al lavoro subordinato	CNA SICILIA	25/09/2018	€ 8.944,00	2014.IT.05.SFOP.014/1/8.5/7.3.2/0910
303	GUZZO	ARMANDO LUCA	GZZRND72H14B429A	Basso	accompagnamento al lavoro subordinato	CNA SICILIA	25/09/2018	€ 8.944,00	2014.IT.05.SFOP.014/1/8.5/7.3.2/0905
304	LONGO	MICHELE	LNGMH161P18C351V	Basso	accompagnamento al lavoro subordinato	E-LABORANDO IMPRESA SOCIALE S.r.l.	25/09/2018	€ 8.944,00	2014.IT.05.SFOP.014/1/8.5/7.3.2/0908
305	MANGANARO	SONIA	MNGSN072L44H792Q	Basso	accompagnamento al lavoro subordinato	Promimpresa Srl	25/09/2018	€ 8.944,00	2014.IT.05.SFOP.014/1/8.5/7.3.2/0907
306	MONGIOVI	GAETANO	MNGGTN64H18G273E	Basso	accompagnamento al lavoro subordinato	CNA SICILIA	25/09/2018	€ 8.944,00	2014.IT.05.SFOP.014/1/8.5/7.3.2/0911
307	OROFINO	CRISTINA	RENCST84P61G273T	Basso	accompagnamento al lavoro subordinato	CNA SICILIA	25/09/2018	€ 8.944,00	2014.IT.05.SFOP.014/1/8.5/7.3.2/0912
308	PUGLISI	MICHELA	PGLMHU83M69F258Y	Basso	accompagnamento al lavoro subordinato	CNA RAGUSA	25/09/2018	€ 8.944,00	2014.IT.05.SFOP.014/1/8.5/7.3.2/0916
309	SCHILLACI	DARIO	SCHDRAG4E18G273L	Basso	accompagnamento al lavoro subordinato	CNA SICILIA	25/09/2018	€ 8.944,00	2014.IT.05.SFOP.014/1/8.5/7.3.2/0913
310	TAGLIAVIA	SERGIO	TGLSRG84L27G273X	Basso	accompagnamento al lavoro subordinato	CNA SICILIA	25/09/2018	€ 8.944,00	2014.IT.05.SFOP.014/1/8.5/7.3.2/0914
311	TORRES	NOEMI	TRRNMO98D47G273K	Basso	accompagnamento al lavoro subordinato	CNA SICILIA	25/09/2018	€ 8.944,00	2014.IT.05.SFOP.014/1/8.5/7.3.2/0915
312	BARTUCCIOTTO	GIUSEPPE	BRITGPP72C10L042Y	Basso	accompagnamento al lavoro subordinato	SOC.COOP. ISVIL	26/09/2018	€ 8.944,00	2014.IT.05.SFOP.014/1/8.5/7.3.2/0926
313	BIZZININI	MARIO	BZZMRA90B01D960Q	Basso	accompagnamento al lavoro subordinato	CNA SICILIA	26/09/2018	€ 8.944,00	2014.IT.05.SFOP.014/1/8.5/7.3.2/0917
314	DE GAETANO	GIUSEPPE	DGTGPP90P30F206A	Basso	accompagnamento al lavoro subordinato	E-LABORANDO IMPRESA SOCIALE S.r.l.	26/09/2018	€ 8.944,00	2014.IT.05.SFOP.014/1/8.5/7.3.2/0922

315	DEODATO	ROBERTA	D0TRRT90F55F158U	Basso	accompagnamento al lavoro subordinato	E-LABORANDO IMPRESA SOCIALE S.r.l.	26/09/2018	€ 8.944,00	2014.IT.05.SFOP.014/1/8.5/7.3.2/0924
316	DI MAIO	ANTONINA	DMINNN65H58G2730	Basso	accompagnamento al lavoro subordinato	SEND	26/09/2018	€ 8.944,00	2014.IT.05.SFOP.014/1/8.5/7.3.2/0927
317	DOMENICO	SPINELLA	SPNDNC72H19F158D	Basso	accompagnamento al lavoro subordinato	E-LABORANDO IMPRESA SOCIALE S.r.l.	26/09/2018	€ 8.944,00	2014.IT.05.SFOP.014/1/8.5/7.3.2/0920
318	FERRARA	FILOMENA	FRRFMNG1P45J438T	Basso	accompagnamento al lavoro subordinato	E-LABORANDO IMPRESA SOCIALE S.r.l.	26/09/2018	€ 8.944,00	2014.IT.05.SFOP.014/1/8.5/7.3.2/0921
319	LIOTTA	MAURIZIO	LTTMRZ72D01F158H	Basso	accompagnamento al lavoro subordinato	E-LABORANDO IMPRESA SOCIALE S.r.l.	26/09/2018	€ 8.944,00	2014.IT.05.SFOP.014/1/8.5/7.3.2/0923
320	MURE'	MARINELLA	MRUMN161H6ZF209N	Basso	accompagnamento al lavoro subordinato	C.N.A. CATANIA	26/09/2018	€ 8.944,00	2014.IT.05.SFOP.014/1/8.5/7.3.2/0919
321	NOCITA	PATRIZIA	NCTPRZG1A58I754I	Basso	accompagnamento al lavoro subordinato	CONFESCENTI REG.LE SICILIANA	26/09/2018	€ 8.944,00	2014.IT.05.SFOP.014/1/8.5/7.3.2/0928
322	PITTELLA	VINCENZA	PTTVCG1M67F158F	Basso	accompagnamento al lavoro subordinato	E-LABORANDO IMPRESA SOCIALE S.r.l.	26/09/2018	€ 8.944,00	2014.IT.05.SFOP.014/1/8.5/7.3.2/0925
323	TABBI'	SALVATORE PASQUALE	TBBSVT61D02A676X	Basso	accompagnamento al lavoro subordinato	CNA SICILIA	26/09/2018	€ 8.944,00	2014.IT.05.SFOP.014/1/8.5/7.3.2/0918
324	BARRESI	GIANCARLO	BRRGCR60529L331U	Basso	accompagnamento al lavoro subordinato	CONFESCENTI REG.LE SICILIANA	27/09/2018	€ 8.944,00	2014.IT.05.SFOP.014/1/8.5/7.3.2/0939
325	BIONDI	MONIA	BNDMND72A64C351L	Basso	accompagnamento al lavoro subordinato	A. MORAVIA s.r.l.	27/09/2018	€ 8.944,00	2014.IT.05.SFOP.014/1/8.5/7.3.2/0931
326	BRIGHINA	SANDRA	BRGSDR83L61G580E	Basso	accompagnamento al lavoro subordinato	ABAKOS di LETA ALFONSO & C. S.A.S.	27/09/2018	€ 8.944,00	2014.IT.05.SFOP.014/1/8.5/7.3.2/0932
327	CANTARELLA	GAETANO	CNTGTG1T04C351O	Basso	accompagnamento al lavoro subordinato	A. MORAVIA s.r.l.	27/09/2018	€ 8.944,00	2014.IT.05.SFOP.014/1/8.5/7.3.2/0930
328	COPPOLA	VINCENZO	CPPVCN90E10D423L	Basso	accompagnamento al lavoro subordinato	CONFESCENTI REG.LE SICILIANA	27/09/2018	€ 8.944,00	2014.IT.05.SFOP.014/1/8.5/7.3.2/0943
329	FUSSO	MARIA TINDARA	FSCMTN83D70F158L	Basso	accompagnamento al lavoro subordinato	CONFESCENTI REG.LE SICILIANA	27/09/2018	€ 8.944,00	2014.IT.05.SFOP.014/1/8.5/7.3.2/0934
330	MALTESE	PAOLA	MULTPLA72A50L331F	Basso	accompagnamento al lavoro subordinato	CONFESCENTI REG.LE SICILIANA	27/09/2018	€ 8.944,00	2014.IT.05.SFOP.014/1/8.5/7.3.2/0942

331	PALAZZOLO	CARLO	PLZCRL83M23M088R	Basso	accompagnamento al lavoro subordinato	CNA RAGUSA	27/09/2018	€ 8.944,00	2014.IT.05.SFOP.014/1/8.5/7.3.2/0938
332	PESCHIERA	ROSA	PSCRS061A62F158W	Basso	accompagnamento al lavoro subordinato	E-LABORANDO IMPRESA SOCIALE S.r.l.	27/09/2018	€ 8.944,00	2014.IT.05.SFOP.014/1/8.5/7.3.2/0935
333	PUCCI	FRANCESCO	PCCFNC89M31G773H	Basso	accompagnamento al lavoro subordinato	SMART JOB S.P.A.	27/09/2018	€ 8.944,00	2014.IT.05.SFOP.014/1/8.5/7.3.2/0937
334	REINA	GIOVANNA CRISTINA	RNEGN89E71D423C	Basso	accompagnamento al lavoro subordinato	CONFESCENTI REG.LE SICILIANA	27/09/2018	€ 8.944,00	2014.IT.05.SFOP.014/1/8.5/7.3.2/0940
335	ROBERTO	SALVATORE	RBRSV761A01F158G	Basso	accompagnamento al lavoro subordinato	CNA SICILIA	27/09/2018	€ 8.944,00	2014.IT.05.SFOP.014/1/8.5/7.3.2/0936
336	SOFIA	DOMENICO	SFODNC71T28F158F	Basso	accompagnamento al lavoro subordinato	CONFESCENTI REG.LE SICILIANA	27/09/2018	€ 8.944,00	2014.IT.05.SFOP.014/1/8.5/7.3.2/0933
337	TORRISI	PATRIZIA	TRRPRZ72E45C351Q	Basso	accompagnamento al lavoro subordinato	E-LABORANDO IMPRESA SOCIALE S.r.l.	27/09/2018	€ 8.944,00	2014.IT.05.SFOP.014/1/8.5/7.3.2/0929
338	VASILE	ORAZIO	VS1RZ083R01D423H	Basso	accompagnamento al lavoro subordinato	CONFESCENTI REG.LE SICILIANA	27/09/2018	€ 8.944,00	2014.IT.05.SFOP.014/1/8.5/7.3.2/0941
339	CAVARRETTA	ANGELO	CVRNGL72L19H700N	Basso	accompagnamento al lavoro subordinato	CNA SICILIA	28/09/2018	€ 8.944,00	2014.IT.05.SFOP.014/1/8.5/7.3.2/0944
340	EVANGELISTA	SALVATORE	VNGSVT61L14L31G	Basso	accompagnamento al lavoro subordinato	CNA SICILIA	28/09/2018	€ 8.944,00	2014.IT.05.SFOP.014/1/8.5/7.3.2/0945
341	RACCOSTA	VINCENZO	RCCVCN61L23L331A	Basso	accompagnamento al lavoro subordinato	CNA SICILIA	28/09/2018	€ 8.944,00	2014.IT.05.SFOP.014/1/8.5/7.3.2/0946
342	ABBATE	ROSARIA	BBTRS73A46G273W	Basso	accompagnamento al lavoro subordinato	CONFESCENTI REG.LE SICILIANA	01/10/2018	€ 8.944,00	2014.IT.05.SFOP.014/1/8.5/7.3.2/0948
343	ARNONE	SEBASTIANO	RNNSST66M13G273G	Basso	accompagnamento al lavoro subordinato	CONFESCENTI REG.LE SICILIANA	01/10/2018	€ 8.944,00	2014.IT.05.SFOP.014/1/8.5/7.3.2/0949
344	BOLOGNA	CESARE	BLGCSR85H16G273J	Basso	accompagnamento al lavoro subordinato	CONFESCENTI REG.LE SICILIANA	01/10/2018	€ 8.944,00	2014.IT.05.SFOP.014/1/8.5/7.3.2/0950
345	CHIARELLO	GIOIA	CHRGIO94L47G273E	Basso	accompagnamento al lavoro subordinato	CONFESCENTI REG.LE SICILIANA	01/10/2018	€ 8.944,00	2014.IT.05.SFOP.014/1/8.5/7.3.2/0951
346	DE LUCA	GIROLAMO	DLCGLM63E23G273C	Basso	accompagnamento al lavoro subordinato	CONFESCENTI REG.LE SICILIANA	01/10/2018	€ 8.944,00	2014.IT.05.SFOP.014/1/8.5/7.3.2/0952

347	GIORDANO	FRANCESCO PAOLO	GRDFNC75M13G273I	Basso	accompagnamento al lavoro subordinato	CONFESERCENTI REG.LE SICILIANA	01/10/2018	€ 8.944,00	2014.IT.05.SFOP.014/1/8.5/7.3.2/0953
348	LA VARA	PROVVVIDENZA	LVRPVV95T63G273C	Basso	accompagnamento al lavoro subordinato	CONFESERCENTI REG.LE SICILIANA	01/10/2018	€ 8.944,00	2014.IT.05.SFOP.014/1/8.5/7.3.2/0954
349	PRESTIFILIPPO	BENEDETTO	PRSDT74C18G273A	Basso	accompagnamento al lavoro subordinato	CONFESERCENTI REG.LE SICILIANA	01/10/2018	€ 8.944,00	2014.IT.05.SFOP.014/1/8.5/7.3.2/0955
350	PRESTIFILIPPO	CONCETTA ROSALIA	PRSCCT75EG4G273Z	Basso	accompagnamento al lavoro subordinato	CONFESERCENTI REG.LE SICILIANA	01/10/2018	€ 8.944,00	2014.IT.05.SFOP.014/1/8.5/7.3.2/0956
351	FEDERICO	TANIA	FDRTNAB3M48D423R	Basso	accompagnamento al lavoro subordinato	CONFESERCENTI REG.LE SICILIANA	02/10/2018	€ 8.944,00	2014.IT.05.SFOP.014/1/8.5/7.3.2/0957
352	ADELIO	GIUSEPPE	DLFGP76D10G273I	Basso	accompagnamento al lavoro subordinato	Promimpresa Srl	03/10/2018	€ 8.944,00	2014.IT.05.SFOP.014/1/8.5/7.3.2/0960
353	ANDRIOLO	DOMENICO	NDRDNCG4A25G273M	Basso	accompagnamento al lavoro subordinato	EAP FEDARCOM	03/10/2018	€ 8.944,00	2014.IT.05.SFOP.014/1/8.5/7.3.2/0961
354	CANNIZZARO	ITALIA ALESSANDRIA	CNNTLS72B57G371K	Basso	accompagnamento al lavoro subordinato	Associazione ERIS	03/10/2018	€ 8.944,00	2014.IT.05.SFOP.014/1/8.5/7.3.2/0958
355	D'AGOSTINO	ROBERTO	DGSRT85E30G273B	Basso	accompagnamento al lavoro subordinato	EAP FEDARCOM	03/10/2018	€ 8.944,00	2014.IT.05.SFOP.014/1/8.5/7.3.2/0962
356	DI GRAZIA	MASSIMILIANO	DGRMSM75H28G273M	Basso	accompagnamento al lavoro subordinato	Promimpresa Srl	03/10/2018	€ 8.944,00	2014.IT.05.SFOP.014/1/8.5/7.3.2/0963
357	GULOTTA	NICOLO'	GLTRNCL6SA01G273L	Basso	accompagnamento al lavoro subordinato	EAP FEDARCOM	03/10/2018	€ 8.944,00	2014.IT.05.SFOP.014/1/8.5/7.3.2/0964
358	LEONE	MADDALENA	LNEMDL75L44G273Q	Basso	accompagnamento al lavoro subordinato	EAP FEDARCOM	03/10/2018	€ 8.944,00	2014.IT.05.SFOP.014/1/8.5/7.3.2/0965
359	MUSTACCIOLO	MARIA	MSTMIRA73C59G273Q	Basso	accompagnamento al lavoro subordinato	Promimpresa Srl	03/10/2018	€ 8.944,00	2014.IT.05.SFOP.014/1/8.5/7.3.2/0966
360	QUARTARARO	CATERINA	QRTCRN92F70G273P	Basso	accompagnamento al lavoro subordinato	EAP FEDARCOM	03/10/2018	€ 8.944,00	2014.IT.05.SFOP.014/1/8.5/7.3.2/0967
361	SCIARRATTA	NUNZIA	SCRNNZ63R42G273K	Basso	accompagnamento al lavoro subordinato	EAP FEDARCOM	03/10/2018	€ 8.944,00	2014.IT.05.SFOP.014/1/8.5/7.3.2/0968
362	SPADARO	MARIA SANTA	SPDIMSNG1H50G371A	Basso	accompagnamento al lavoro subordinato	Associazione ERIS	03/10/2018	€ 8.944,00	2014.IT.05.SFOP.014/1/8.5/7.3.2/0959

363	VULLO	VINCENZO	VLLVCN74L17G273C	Basso	accompagnamento al lavoro subordinato	Promimpresa Srl	03/10/2018	€ 8.944,00	2014.IT.05.SFOP.014/1/8.5/7.3.2/0969
364	AGNELLO	ALESSANDRO	GNLLSN75H24G273N	Basso	accompagnamento al lavoro subordinato	EFAL PROVINCIALE PALERMO	04/10/2018	€ 8.944,00	2014.IT.05.SFOP.014/1/8.5/7.3.2/0971
365	BAUCCIO	FRANCESCA	BCCFNC62H70G273X	Basso	accompagnamento al lavoro subordinato	Associazione ERIS	04/10/2018	€ 8.944,00	2014.IT.05.SFOP.014/1/8.5/7.3.2/0972
366	BILARDELLO	ANTONINA	BLRNN90E71E974N	Basso	accompagnamento al lavoro subordinato	FONDAZIONE CONSULENTI PER IL LAVORO	04/10/2018	€ 8.944,00	2014.IT.05.SFOP.014/1/8.5/7.3.2/0977
367	CACCAMO	PATRIZIA	CCCPZR61R41C342C	Basso	accompagnamento al lavoro subordinato	CNA SICILIA	04/10/2018	€ 8.944,00	2014.IT.05.SFOP.014/1/8.5/7.3.2/0970
368	CUSIMANO	MARILENA	CSMMLN74D47G273O	Basso	accompagnamento al lavoro subordinato	EFAL PROVINCIALE PALERMO	04/10/2018	€ 8.944,00	2014.IT.05.SFOP.014/1/8.5/7.3.2/0973
369	MESSINA	PATRIZIA	MSSPRZ74E61G273B	Basso	accompagnamento al lavoro subordinato	Associazione ERIS	04/10/2018	€ 8.944,00	2014.IT.05.SFOP.014/1/8.5/7.3.2/0974
370	SIRAGUSA	ANNA	SRGNNA91T44G273V	Basso	accompagnamento al lavoro subordinato	Associazione ERIS	04/10/2018	€ 8.944,00	2014.IT.05.SFOP.014/1/8.5/7.3.2/0975
371	TABBO'	PIETRO	TBBPTR73L26G273X	Basso	accompagnamento al lavoro subordinato	EFAL PROVINCIALE PALERMO	04/10/2018	€ 8.944,00	2014.IT.05.SFOP.014/1/8.5/7.3.2/0976
372	BORDONARO	LORENZO	BRDLNZ90P161754D	Basso	accompagnamento al lavoro subordinato	FONDAZIONE CONSULENTI PER IL LAVORO	05/10/2018	€ 8.944,00	2014.IT.05.SFOP.014/1/8.5/7.3.2/0985
373	MARTINO	GABRIELE	MRTGR196H01G273N	Basso	accompagnamento al lavoro subordinato	Associazione Politea	05/10/2018	€ 8.944,00	2014.IT.05.SFOP.014/1/8.5/7.3.2/0978
374	MONTALBANO	EMANUELE	MNTMNL94C22G273U	Basso	accompagnamento al lavoro subordinato	EUROMADONIE SOCIETA' COOPERATIVA	05/10/2018	€ 8.944,00	2014.IT.05.SFOP.014/1/8.5/7.3.2/0979
375	NAPOLI	SANTINO	NPLSTN95E20G273R	Basso	accompagnamento al lavoro subordinato	EUROMADONIE SOCIETA' COOPERATIVA	05/10/2018	€ 8.944,00	2014.IT.05.SFOP.014/1/8.5/7.3.2/0980
376	PALMERI	LAURA	PLMLRA72R71Z700Y	Basso	accompagnamento al lavoro subordinato	EUROMADONIE SOCIETA' COOPERATIVA	05/10/2018	€ 8.944,00	2014.IT.05.SFOP.014/1/8.5/7.3.2/0981
377	PINIO	SABRINA	PMSRN94P55G273P	Basso	accompagnamento al lavoro subordinato	Associazione Politea	05/10/2018	€ 8.944,00	2014.IT.05.SFOP.014/1/8.5/7.3.2/0982
378	QUARTARA	DEBORA	QRIDBR93P65G273Y	Basso	accompagnamento al lavoro subordinato	EUROMADONIE SOCIETA' COOPERATIVA	05/10/2018	€ 8.944,00	2014.IT.05.SFOP.014/1/8.5/7.3.2/0983

379	SALE	GIUSEPPE	SLAGPP89E11754V	Basso	accompagnamento al lavoro subordinato	FONDAZIONE CONSULENTI PER IL LAVORO	05/10/2018	€ 8.944,00	2014.IT.05.SFOP.014/1/8.5/7.3.2/0986
380	SARACENO	SIMONA	SRCSMN84A581754O	Basso	accompagnamento al lavoro subordinato	ISTITUTO ISPAL	05/10/2018	€ 8.944,00	2014.IT.05.SFOP.014/1/8.5/7.3.2/0987
381	TINAGLIA	ALESSANDRO	TNGLSN83P26G273P	Basso	accompagnamento al lavoro subordinato	CNA SICILIA	05/10/2018	€ 8.944,00	2014.IT.05.SFOP.014/1/8.5/7.3.2/0984
382	BRISCHETTI	SALVATORE	BRSSVT60R18C351D	Basso	accompagnamento al lavoro subordinato	COSMOPOLIS SOCIETA' COOPERATIVA	08/10/2018	€ 8.944,00	2014.IT.05.SFOP.014/1/8.5/7.3.2/0988
383	PARISI	SILVANA	PRSSVN60R66C351B	Basso	accompagnamento al lavoro subordinato	COSMOPOLIS SOCIETA' COOPERATIVA	08/10/2018	€ 8.944,00	2014.IT.05.SFOP.014/1/8.5/7.3.2/0989
384	BRUNO	ANDREA	BRNNDR84B23C351Q	Basso	accompagnamento al lavoro subordinato	E-LABORANDO IMPRESA SOCIALE S.r.l.	10/10/2018	€ 8.944,00	2014.IT.05.SFOP.014/1/8.5/7.3.2/0992
385	CARUSO	ANTONIA LOREDANA	CRSNL172H65C351R	Basso	accompagnamento al lavoro subordinato	A. MORAVIA s.r.l.	10/10/2018	€ 8.944,00	2014.IT.05.SFOP.014/1/8.5/7.3.2/0991
386	CATARINICCHIA	ANGELO	CTRNG183T16B780U	Basso	accompagnamento al lavoro subordinato	Associazione Politea	10/10/2018	€ 8.944,00	2014.IT.05.SFOP.014/1/8.5/7.3.2/1001
387	CHIRICHES	ALINA IULIANA	CHRLIN83I60Z129Z	Basso	accompagnamento al lavoro subordinato	A. MORAVIA s.r.l.	10/10/2018	€ 8.944,00	2014.IT.05.SFOP.014/1/8.5/7.3.2/0990
388	DI GIACOMO	VALERIA MARIA	DGCVRM90S58C351A	Basso	accompagnamento al lavoro subordinato	Archè Impresa Sociale S.r.l.	10/10/2018	€ 8.944,00	2014.IT.05.SFOP.014/1/8.5/7.3.2/1000
389	GIUFFRIDA	ORAZIO	GFFRZO61S07C351Q	Basso	accompagnamento al lavoro subordinato	A.P.I.M.I.C. - ASS. PICCOLE E MEDIE IMPRESE COSTR.	10/10/2018	€ 8.944,00	2014.IT.05.SFOP.014/1/8.5/7.3.2/0993
390	LA FARINA	MARIA LORENZA	LFRMLR61M50C351A	Basso	accompagnamento al lavoro subordinato	A. MORAVIA s.r.l.	10/10/2018	€ 8.944,00	2014.IT.05.SFOP.014/1/8.5/7.3.2/0994
391	MACCARONIO	GRAZIELLA	MCCGZL89P49C351F	Basso	accompagnamento al lavoro subordinato	A.P.I.M.I.C. - ASS. PICCOLE E MEDIE IMPRESE COSTR.	10/10/2018	€ 8.944,00	2014.IT.05.SFOP.014/1/8.5/7.3.2/0995
392	MANGIAGLI	ALFREDA	MNGLRD72D52A028W	Basso	accompagnamento al lavoro subordinato	A. MORAVIA s.r.l.	10/10/2018	€ 8.944,00	2014.IT.05.SFOP.014/1/8.5/7.3.2/0996
393	MARANZANO	MARIA	MRRMRA72C68G273T	Basso	accompagnamento al lavoro subordinato	Associazione Politea	10/10/2018	€ 8.944,00	2014.IT.05.SFOP.014/1/8.5/7.3.2/1004
394	MIRABELLA	TIZIANA	MRRBTN72A65C351N	Basso	accompagnamento al lavoro subordinato	Archè Impresa Sociale S.r.l.	10/10/2018	€ 8.944,00	2014.IT.05.SFOP.014/1/8.5/7.3.2/0999

395	PIPTONE	LAURA	PPTLR83M50G273S	Basso	accompagnamento al lavoro subordinato	Associazione Politea	10/10/2018	€ 8.944,00	2014.IT.05.SFOP.014/1/8.5/7.3.2/1002
396	PORTALE	SERENA VALENTINA	PRTSV89D56C351G	Basso	accompagnamento al lavoro subordinato	E-LABORANDO IMPRESA SOCIALE S.r.l.	10/10/2018	€ 8.944,00	2014.IT.05.SFOP.014/1/8.5/7.3.2/0997
397	PULEO	LAURA	PLULRA89D578780D	Basso	accompagnamento al lavoro subordinato	Associazione Politea	10/10/2018	€ 8.944,00	2014.IT.05.SFOP.014/1/8.5/7.3.2/1003
398	ROSTA	FRANCESCO	RSTFNC90C03C351K	Basso	accompagnamento al lavoro subordinato	A. MORAVIA s.r.l.	10/10/2018	€ 8.944,00	2014.IT.05.SFOP.014/1/8.5/7.3.2/0998
399	SCIANNA	MARIA PIA	SCNMRP61R43G273Z	Basso	accompagnamento al lavoro subordinato	Associazione Politea	10/10/2018	€ 8.944,00	2014.IT.05.SFOP.014/1/8.5/7.3.2/1005
400	ASCIUTTO	BENEDETTO	SCTBDT66C27G273V	Basso	accompagnamento al lavoro subordinato	EVERGREEN CONSULTING SRL	15/10/2018	€ 8.944,00	2014.IT.05.SFOP.014/1/8.5/7.3.2/1006
401	CIARAMITARO	GIOVANNI	CRMGNN93B07G273P	Basso	accompagnamento al lavoro subordinato	EVERGREEN CONSULTING SRL	15/10/2018	€ 8.944,00	2014.IT.05.SFOP.014/1/8.5/7.3.2/1007
402	DA'TOLO	MARGHERITA	DTTMGH84T68G273F	Basso	accompagnamento al lavoro subordinato	EVERGREEN CONSULTING SRL	15/10/2018	€ 8.944,00	2014.IT.05.SFOP.014/1/8.5/7.3.2/1008
403	GAGLIARDO	SALVATORE	GGLSVT75C14G273E	Basso	accompagnamento al lavoro subordinato	EVERGREEN CONSULTING SRL	15/10/2018	€ 8.944,00	2014.IT.05.SFOP.014/1/8.5/7.3.2/1009
404	GALATI	VINCENZA	GLTVCN66C49G273L	Basso	accompagnamento al lavoro subordinato	EVERGREEN CONSULTING SRL	15/10/2018	€ 8.944,00	2014.IT.05.SFOP.014/1/8.5/7.3.2/1010
405	GENOVA	MARIA RITA	GNVMRT76M57G273K	Basso	accompagnamento al lavoro subordinato	EVERGREEN CONSULTING SRL	15/10/2018	€ 8.944,00	2014.IT.05.SFOP.014/1/8.5/7.3.2/1011
406	LA ROSA	PAOLO	LRSPLA75H09G273H	Basso	accompagnamento al lavoro subordinato	EVERGREEN CONSULTING SRL	15/10/2018	€ 8.944,00	2014.IT.05.SFOP.014/1/8.5/7.3.2/1012
407	MATARAZZO	ROSARIO	MTRRSR63B16G273U	Basso	accompagnamento al lavoro subordinato	EVERGREEN CONSULTING SRL	15/10/2018	€ 8.944,00	2014.IT.05.SFOP.014/1/8.5/7.3.2/1013
408	MISSERI	GIOVANNA	MSSGNN75P43G273S	Basso	accompagnamento al lavoro subordinato	EVERGREEN CONSULTING SRL	15/10/2018	€ 8.944,00	2014.IT.05.SFOP.014/1/8.5/7.3.2/1014
409	PANDOLFINI	EMANUELE	PNDMNL66E05G273E	Basso	accompagnamento al lavoro subordinato	EVERGREEN CONSULTING SRL	15/10/2018	€ 8.944,00	2014.IT.05.SFOP.014/1/8.5/7.3.2/1015
410	PUCCI	GAETANO	PCCGTM63R19G273M	Basso	accompagnamento al lavoro subordinato	EVERGREEN CONSULTING SRL	15/10/2018	€ 8.944,00	2014.IT.05.SFOP.014/1/8.5/7.3.2/1016

411	RAGUSA	MICHELE	RGSMLI73B18G273P	Basso	accompagnamento al lavoro subordinato	EVERGREEN CONSULTING SRL	15/10/2018	€ 8.944,00	2014.IT.05.SFOP.014/1/8.5/7.3.2/1017
412	URSO	DANIELA	RSUDNL76C58G273X	Basso	accompagnamento al lavoro subordinato	EVERGREEN CONSULTING SRL	15/10/2018	€ 8.944,00	2014.IT.05.SFOP.014/1/8.5/7.3.2/1018
413	VAGLICA	FLORIANA	VGLFRN84D68G273W	Basso	accompagnamento al lavoro subordinato	EVERGREEN CONSULTING SRL	15/10/2018	€ 8.944,00	2014.IT.05.SFOP.014/1/8.5/7.3.2/1019
414	VASSALLO	GIACCHINO	VSSGCH72R18G273A	Basso	accompagnamento al lavoro subordinato	EVERGREEN CONSULTING SRL	15/10/2018	€ 8.944,00	2014.IT.05.SFOP.014/1/8.5/7.3.2/1020
415	ZARCONI	CLELIA	ZRCCLL63B56G273V	Basso	accompagnamento al lavoro subordinato	EVERGREEN CONSULTING SRL	15/10/2018	€ 8.944,00	2014.IT.05.SFOP.014/1/8.5/7.3.2/1021
416	CERAULO	MATTEO	CRUMTT96R21G273D	Basso	accompagnamento al lavoro subordinato	CERF s.c. a r.l.	16/10/2018	€ 8.944,00	2014.IT.05.SFOP.014/1/8.5/7.3.2/1022
417	DE COFANO	MARIA RITA	DCFMR193E44G273C	Basso	accompagnamento al lavoro subordinato	CERF s.c. a r.l.	16/10/2018	€ 8.944,00	2014.IT.05.SFOP.014/1/8.5/7.3.2/1023
418	ARRIGO	DANIELE	RRGDNL98B01F158C	Basso	accompagnamento al lavoro subordinato	E-LABORANDO IMPRESA SOCIALE S.r.l.	17/10/2018	€ 8.944,00	2014.IT.05.SFOP.014/1/8.5/7.3.2/1024
419	DI DOMENICO	CARLO	DDMCR173L12G273W	Basso	accompagnamento al lavoro subordinato	Panormedi CPT	18/10/2018	€ 8.944,00	2014.IT.05.SFOP.014/1/8.5/7.3.2/1025
420	CATANESE	GENOVEVA	CTNGVW83E53Z129Q	Basso	accompagnamento al lavoro subordinato	CNA SICILIA	22/10/2018	€ 8.944,00	2014.IT.05.SFOP.014/1/8.5/7.3.2/1026
421	CANGELOSI	PIETRO	CNGPTR63L19G797Q	Basso	accompagnamento al lavoro subordinato	EAP FEDARCOM	24/10/2018	€ 8.944,00	2014.IT.05.SFOP.014/1/8.5/7.3.2/1027
422	ARENA	VALENTINA	RNAVNT84S56G273G	Basso	accompagnamento al lavoro subordinato	Associazione I.D.E.A.	29/10/2018	€ 8.944,00	2014.IT.05.SFOP.014/1/8.5/7.3.2/1028
423	BAIAMONTE	CATERINA	BMNCRN85E64G273Y	Basso	accompagnamento al lavoro subordinato	Associazione I.D.E.A.	29/10/2018	€ 8.944,00	2014.IT.05.SFOP.014/1/8.5/7.3.2/1029
424	CASTELLES	GIUSEPPINA	CSTGPP72M44G273E	Basso	accompagnamento al lavoro subordinato	Recruit srl	29/10/2018	€ 8.944,00	2014.IT.05.SFOP.014/1/8.5/7.3.2/1030
425	CORRAO	NINFA	CRRNIF73L52G273X	Basso	accompagnamento al lavoro subordinato	Associazione I.D.E.A.	29/10/2018	€ 8.944,00	2014.IT.05.SFOP.014/1/8.5/7.3.2/1031
426	CRICCHIO	ANNA	CRCNIA73M44G273G	Basso	accompagnamento al lavoro subordinato	Associazione La linea della palma	29/10/2018	€ 8.944,00	2014.IT.05.SFOP.014/1/8.5/7.3.2/1032

427	OLIVERI	ROSALIA	LVRRL98C56G273W	Basso	accompagnamento al lavoro subordinato	Associazione La linea della palma	29/10/2018	€ 8.944,00	2014.IT.05.SFOP.014/1/8.5/7.3.2/1033
428	SPANO	GIANFRANCO	SPNGFR65D27G273Y	Basso	accompagnamento al lavoro subordinato	Recruit srl	29/10/2018	€ 8.944,00	2014.IT.05.SFOP.014/1/8.5/7.3.2/1034
429	SPINELLI	GASPARE	SPNGPR76D21G273A	Basso	accompagnamento al lavoro subordinato	Associazione I.D.E.A.	29/10/2018	€ 8.944,00	2014.IT.05.SFOP.014/1/8.5/7.3.2/1035
430	TRANCHINA	LAURA ROSALIA	TRNLR595L42G273W	Basso	accompagnamento al lavoro subordinato	Recruit srl	29/10/2018	€ 8.944,00	2014.IT.05.SFOP.014/1/8.5/7.3.2/1036
431	CAMARDA	CARLO	CMRCRL65M16G273V	Basso	accompagnamento al lavoro subordinato	CONFESERCENTI REG.LE SICILIANA	30/10/2018	€ 8.944,00	2014.IT.05.SFOP.014/1/8.5/7.3.2/1037
432	CAMARDA	CLAUDIO	CMRCLD93B26G273W	Basso	accompagnamento al lavoro subordinato	CONFESERCENTI REG.LE SICILIANA	30/10/2018	€ 8.944,00	2014.IT.05.SFOP.014/1/8.5/7.3.2/1038
433	GRANO	DENISE	GRNDNS97S58G273A	Basso	accompagnamento al lavoro subordinato	CONFESERCENTI REG.LE SICILIANA	30/10/2018	€ 8.944,00	2014.IT.05.SFOP.014/1/8.5/7.3.2/1039
434	LO BIANCO	CARMELA	LBNCML73B58G273V	Basso	accompagnamento al lavoro subordinato	CONFESERCENTI REG.LE SICILIANA	30/10/2018	€ 8.944,00	2014.IT.05.SFOP.014/1/8.5/7.3.2/1040
435	SPATARO	SALVATORE	SPTSVT63R10G273L	Basso	accompagnamento al lavoro subordinato	CONFESERCENTI REG.LE SICILIANA	30/10/2018	€ 8.944,00	2014.IT.05.SFOP.014/1/8.5/7.3.2/1041
								€ 3.886.735,00	

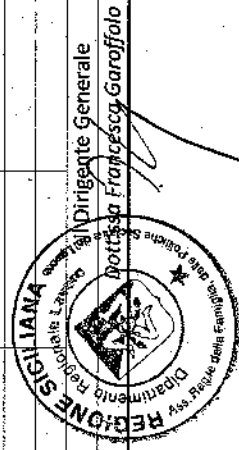



FSE FONDO SOCIALE EUROPEO
SICILIA 2020
 PROGRAMMA OPERATIVO



REPUBBLICA ITALIANA

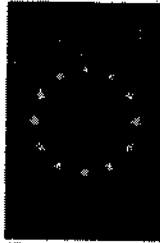

Unione Europea



Fondo Sociale Europeo



Regione Siciliana

Assessorato Regionale della Famiglia delle Politiche Sociali e del Lavoro

Dipartimento Regionale del Lavoro, dell'Impiego, dell'Orientamento, dei Servizi e delle Attività Formative

AVVISO 1/2017

Contratto di Ricollocazione

Elenco dei Contratti di Ricollocazione stipulati dal 22/06/2018 al 17/10/2018

Allegato 2 al DDG n. 10311 del

05 NOV. 2018

Operatore Privato Accreditato	Contributo riconosciuto per contratti per accompagnamento al lavoro subordinato	Indennità di frequenza	Importo da riconoscere per ogni contratto di ricollocazione	Numero di contratti stipulati	Importo da impegnare per contratti di accompagnamento al lavoro subordinato	Contributo riconosciuto per contratti per accompagnamento al lavoro autonomo	Numero di contratti stipulati	Importo da impegnare per accompagnamento al lavoro autonomo	Importo da impegnare
A. Moravia s.r.l.	8.000,00	944,00	8.944,00	8	71.552,00	6.992,00		0,00	71.552,00
A.P.I.M.I.C.	8.000,00	944,00	8.944,00	2	17.888,00	6.992,00		0,00	17.888,00
A.R.S.	8.000,00	944,00	8.944,00	1	8.944,00	6.992,00		0,00	8.944,00
ABAKOS	8.000,00	944,00	8.944,00	1	8.944,00	6.992,00		0,00	8.944,00
ARCHE'	8.000,00	944,00	8.944,00	3	26.832,00	6.992,00		0,00	26.832,00
ASSOCIAZIONE ATIS	8.000,00	944,00	8.944,00	1	8.944,00	6.992,00		0,00	8.944,00
ASSOCIAZIONE ERIS	8.000,00	944,00	8.944,00	10	89.440,00	6.992,00		0,00	89.440,00

ASSOCIAZIONE IDEA	8.000,00	944,00	8.944,00	27	241.488,00	6.992,00	0,00	241.488,00
ASSOCIAZIONE LA LINEA DELLA PALMA	8.000,00	944,00	8.944,00	11	98.384,00	6.992,00	0,00	98.384,00
ASSOCIAZIONE POLITEA	8.000,00	944,00	8.944,00	7	62.608,00	6.992,00	0,00	62.608,00
ASSOCIAZIONE TED	8.000,00	944,00	8.944,00	1	8.944,00	6.992,00	0,00	8.944,00
CNA CATANIA	8.000,00	944,00	8.944,00	1	8.944,00	6.992,00	0,00	8.944,00
CENTRO SICILIANO ENFAGA	8.000,00	944,00	8.944,00	1	8.944,00	6.992,00	0,00	8.944,00
CENTRO STUDI AURORA	8.000,00	944,00	8.944,00	8	71.552,00	6.992,00	6.992,00	78.544,00
C.E.R.F. s.c.a.r.l.	8.000,00	944,00	8.944,00	12	107.328,00	6.992,00	0,00	107.328,00
CNA RAGUSA	8.000,00	944,00	8.944,00	2	17.888,00	6.992,00	0,00	17.888,00
CNA SICILIA	8.000,00	944,00	8.944,00	30	268.320,00	6.992,00	0,00	268.320,00
CONFESCENTI REGIONALE SICILIANA	8.000,00	944,00	8.944,00	45	402.480,00	6.992,00	6.992,00	409.472,00
CONSORZIO SERVIZI E SOLIDARIETA'	8.000,00	944,00	8.944,00	1	8.944,00	6.992,00	0,00	8.944,00
COSMOPOLIS	8.000,00	944,00	8.944,00	3	26.832,00	6.992,00	0,00	26.832,00
ELABORANDO	8.000,00	944,00	8.944,00	30	268.320,00	6.992,00	0,00	268.320,00
EAP FEDARCOM	8.000,00	944,00	8.944,00	12	107.328,00	6.992,00	0,00	107.328,00
EFAL PALERMO	8.000,00	944,00	8.944,00	5	44.720,00	6.992,00	0,00	44.720,00
ENDAS AGRIGENTO	8.000,00	944,00	8.944,00	1	8.944,00	6.992,00	0,00	8.944,00
ENDO-FAP	8.000,00	944,00	8.944,00	14	125.216,00	6.992,00	0,00	125.216,00
EUROMADONIE	8.000,00	944,00	8.944,00	8	71.552,00	6.992,00	0,00	71.552,00
EVERGREEN CONSULTING	8.000,00	944,00	8.944,00	48	429.312,00	6.992,00	0,00	429.312,00

FONDAZIONE CONSULENTI DEL LAVORO	8.000,00	944,00	8.944,00	9	80.496,00	6.992,00	0,00	80.496,00
I.R.I.P.A. SICILIA	8.000,00	944,00	8.944,00	1	8.944,00	6.992,00	0,00	8.944,00
ISTITUTO ISPAL	8.000,00	944,00	8.944,00	1	8.944,00	6.992,00	0,00	8.944,00
PANORMEDIL CPT	8.000,00	944,00	8.944,00	6	53.664,00	6.992,00	0,00	53.664,00
PROMIMPRESA	8.000,00	944,00	8.944,00	10	89.440,00	6.992,00	0,00	89.440,00
RECRUIT	8.000,00	944,00	8.944,00	4	35.776,00	6.992,00	0,00	35.776,00
SEND	8.000,00	944,00	8.944,00	55	491.920,00	6.992,00	0,00	491.920,00
SMART JOB	8.000,00	944,00	8.944,00	24	214.656,00	6.992,00	0,00	214.656,00
SOC. COOP. ISVIL	8.000,00	944,00	8.944,00	1	8.944,00	6.992,00	0,00	8.944,00
TECNOSERVICE	8.000,00	944,00	8.944,00	28	250.432,00	6.992,00	0,00	250.432,00
UNSIK	8.000,00	944,00	8.944,00	1	8.944,00	6.992,00	0,00	8.944,00
totale				433	3.872.752,00		13.984,00	3.886.736,00



Il Dirigente Generale
Dott.ssa Francesca Garaffolo