

D.A. 87/6AB

REPUBBLICA ITALIANA  
REGIONE SICILIANA



ASSESSORATO REGIONALE DEL TERRITORIO E DELL'AMBIENTE

**L'ASSESSORE**

*Istituzione del Geosito "Successione medio-triassica di Pizzo Sant'Otiero"*

- VISTO** lo Statuto della Regione;
- VISTO** il D.P.R. n.635 del 30 agosto 1975 ed il D.P.R n.637 del 30 agosto 1975;
- VISTO** il D. Lgs. 42/2004 "Codice dei beni culturali e del paesaggio", e le successive disposizioni integrative e correttive di cui al D. Lgs. n. 156 del 24 marzo 2006, D. Lgs. n. 157 del 24 marzo 2006, D. Lgs. n. 62 del 26 marzo 2008 e D. Lgs. n. 63 del 26 marzo 2008;
- VISTA** la L.R. n. 25 dell' 11/04/2012, "Norme per il riconoscimento, la catalogazione e la tutela dei Geositi in Sicilia";
- VISTA** la legge regionale del 12 agosto 2012, n. 21, ed in particolare l'articolo 68, comma 4 il quale stabilisce che i decreti assessoriali, contemporaneamente alla pubblicazione in Gazzetta Ufficiale della Regione siciliana, devono essere per esteso pubblicati nel sito internet della regione siciliana;
- VISTO** il D.P. n. 472/Area 1^/S.G. del 4/11/2015 con il quale il dott. Maurizio Croce è stato preposto alla nomina di Assessore regionale all'Assessorato regionale del Territorio e dell'Ambiente;
- VISTO** il D.A. n. 87 del 11 giugno 2012 e s.m.i., che stabilisce le modalità di istituzione dei Geositi e istituisce il *Catalogo Regionale dei Geositi della Sicilia*, il *Centro Documentazione dei Geositi* e la *Commissione Tecnico-Scientifica dei Geositi (CTS)*;
- VISTO** il D.A. n. 289 del 20/07/2016 che approva le "Procedure per l'istituzione e norme di salvaguardia e di tutela dei Geositi della Sicilia" e l'elenco dei "Siti di interesse geologico" che saranno progressivamente istituiti come Geositi;
- VISTO** il D.A. n. 9 del 29/01/2014 con il quale vengono nominati i componenti della *Commissione Tecnico-Scientifica dei Geositi*;
- VISTI** gli esiti della seduta del 30 gennaio 2014 in cui la CTS ha convenuto di procedere prioritariamente all'istituzione dei siti di rilevanza mondiale e nazionale;
- VISTA** la richiesta di parere del Centro di Documentazione Geositi alla CTS, prot. 21271 del 01/04/2016, ai fini dell'istituzione del *Geosito "Successione medio-triassica di Pizzo Sant'Otiero"* ricadente all'interno della zona B del Parco delle Madonie nel territorio comunale di Petralia Sottana (PA), già presente nel citato Catalogo Regionale dei Geositi quale Sito di interesse geologico di rilevanza Nazionale;
- VISTO** il parere n. 3/2016 del 20/06/2016 con il quale la CTS si è espressa favorevolmente all'istituzione del *Geosito "Successione medio-triassica di Pizzo Sant'Otiero"* a Petralia Sottana, quale Geosito di tipo "Stratigrafico" con grado di interesse scientifico "Nazionale";

A handwritten signature in black ink, located in the bottom right corner of the page.

**VISTO** il certificato di pubblicazione del suddetto parere della CTS all'Albo Pretorio del Comune di Petralia Sottana, trasmesso via Pec dall'Amministrazione ed acquisito al prot. ARTA con n. 56815 del 30 agosto 2016, a seguito del quale non sono state segnalate opposizioni;

**CONSIDERATO** che l'area del Geosito e della sua fascia di rispetto ricade all'interno della zona B del Parco delle Madonie (D. A. n° 1489 9/11/1989 e successive modifiche ed integrazioni), che è inoltre sottoposta a vincolo paesaggistico (ex L. 1497/39) la cui tutela compete all'Ente Parco delle Madonie, e che rientra inoltre nella Zona a Protezione Speciale (ZPS) "Monti Madonie" (ITA 020050) e nel Sito di importanza comunitaria (SIC) "M. S. Salvatore, M. Catarineci, V.ne Mandarini, Ambienti umidi";

**CONSIDERATO** che, ai sensi dell'art. 2, comma 2, della L.r. n. 25 del 11/04/2012, l'Ente Gestore viene individuato nell'Ente Parco delle Madonie;

**RITENUTO** di condividere il già citato parere della CTS n. 3/2016 e di procedere all'istituzione del Geosito "*Successione medio-triassica di Pizzo Sant'Otiero*", a Petralia Sottana, quale Geosito di tipo "Stratigrafico" con grado di interesse scientifico "Nazionale";

## DECRETA

### Articolo 1

1. Le premesse costituiscono parte integrante del presente decreto.
2. E' istituito, ai sensi della L.R. n. 25 dell'11 aprile 2012 e del D.A. n. 87 dell'11 giugno 2012, il Geosito "*Successione medio-triassica di Pizzo Sant'Otiero*" di tipo "Stratigrafico" di rilevanza "Nazionale", ricadente all'interno della zona B del Parco delle Madonie, nel territorio comunale di Petralia Sottana, provincia di Palermo.
3. Il Geosito e la relativa fascia di rispetto ricadono nel Foglio catastale n. 15, particelle n. 6 e n. 7. L'ubicazione è riportata nello stralcio della Carta Tecnica Regionale n. 610130, di cui all'Allegato 1, che costituisce parte integrante del presente provvedimento.

### Articolo 2

1. La gestione del Geosito è affidata, ai sensi dell'art. 2, comma 2, della L.R. 25/2012 e dell'art. 8 del D.A. 87/2012, all'Ente Parco delle Madonie.
2. L'Ente Gestore, di cui al precedente articolo, entro un anno dalla notifica del presente provvedimento, deve:
  - nominare il responsabile del Geosito;
  - recintare l'area del Geosito previo accordo con il Centro di Documentazione dell'Assessorato Territorio ed Ambiente;
  - apporre diorama concordato con il Centro di Documentazione;
  - redigere un progetto di fruizione da concordare con il Centro di Documentazione;e ordinariamente deve:
  - garantire l'osservanza delle prescrizioni previste nel presente decreto al fine della salvaguardia e mantenimento dello stato dei luoghi;

- attenersi alle direttive e indirizzi impartiti dall'ARTA allo scopo di coordinare le attività gestionali;
  - mantenere l'area sgombra da accumuli di materiale e/o eventuali rifiuti;
  - promuovere iniziative relative alla divulgazione degli aspetti di interesse scientifico dell'area;
  - fornire all'ARTA ogni necessaria informazione, documentazione e assistenza per facilitare i compiti di vigilanza sulla gestione e lo stato di conservazione del sito;
  - concordare le azioni di sorveglianza e di vigilanza con il Corpo Forestale della Regione.
3. Il mancato raggiungimento delle finalità istitutive del Geosito o l'inosservanza degli obblighi di cui ai suddetti punti comporterà la revoca dell'affidamento della gestione del sito.
  4. Le attività esercitabili ed i divieti sono disciplinati dal regolamento del Parco e non si ritengono necessarie ulteriori prescrizioni per la tutela del Geosito.
  5. Relativamente alla fruizione, sarà necessaria l'apposizione di cartellonistica che segnali la pericolosità intrinseca del sito connessa alla presenza di pareti rocciose scoscese, prive di recinzione, ed al rischio di frane di crollo dalle stesse pareti.

### Articolo 3

1. Dal presente decreto non devono scaturire maggiori oneri finanziari a carico del Bilancio regionale.
2. Avverso il presente provvedimento può essere proposto ricorso al T.A.R. entro 60 giorni dalla pubblicazione sulla Gazzetta Ufficiale della Regione Siciliana.
3. Il presente decreto sarà pubblicato per esteso sulla Gazzetta Ufficiale della Regione siciliana e sul sito ufficiale del Dipartimento Regionale dell'Ambiente.

Palermo, 23 MAR. 2017



L'Assessore  
Maurizio Croce

A handwritten signature in black ink, appearing to read "M. Croce", written over a horizontal line.

# SUCCESSIONE MEDIO TRIASSICA DI PIZZO SANT'OTIERO

## Ubicazione topografica

All. 1.1

1:3.000

Carta Tecnica Regionale in scala 1:10.000. Volo ATA 2012-2013

C.T.R. n° 610130

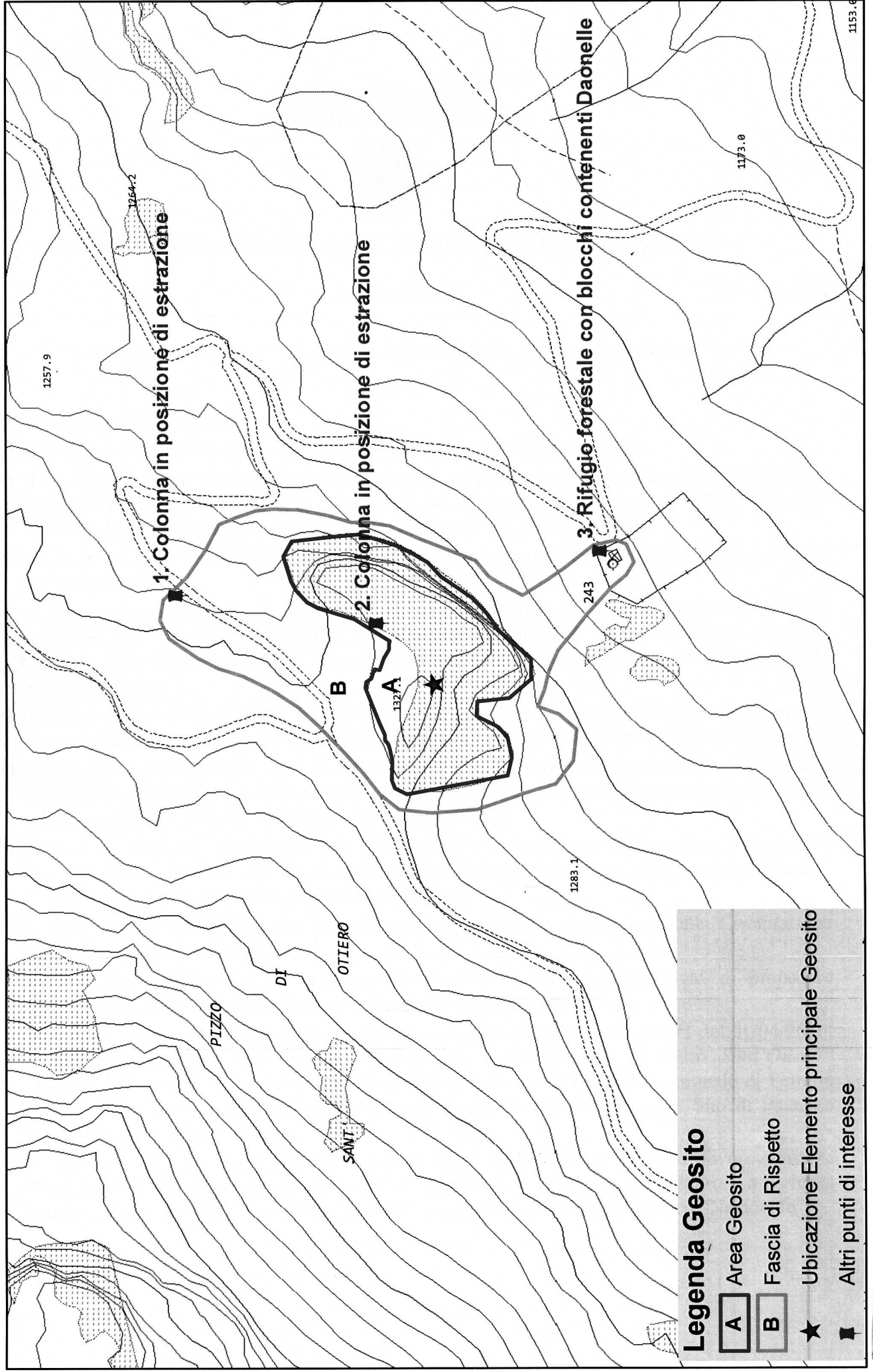

### Legenda Geosito

**A** Area Geosito

**B** Fascia di Rispetto

★ Ubicazione Elemento principale Geosito

➤ Altri punti di interesse