

UNIONE EUROPEA



REGIONE SICILIANA



REPUBBLICA ITALIANA

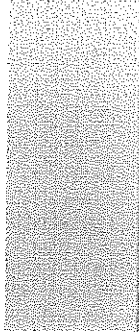

**Regione Siciliana
Presidenza
Dipartimento Regionale della Programmazione**

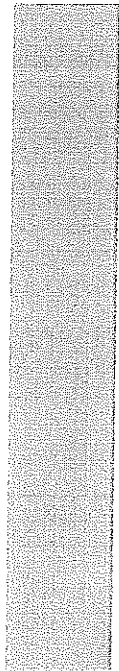

PO FESR SICILIA 2007 - 2013

ASSE VII

"Governance, capacità istituzionali e assistenza tecnica"

CCI 2007IT161PO011

Obiettivo Specifico 7.1 - Obiettivo Operativo 7.1.1



Integrazione Pista di Controllo - Versione 1.3 - 2015



SEZIONE ANAGRAFICA



SCHEDA ANAGRAFICA PISTA DI CONTROLLO

OGGETTO	Convergenza PO FESR Sicilia 2007-2013
PROGRAMMA	Governance capacità istituzionali e assistenza tecnica
ASSE VI	7.1. Rafforzare le capacità tecniche di gestione del territorio dei Programmi cofinanziati dai Fondi Strutturali
OGGETTO SPECIFICO	7.1.1.1 Sviluppo azioni di assistenza tecnica, valutazione e monitoraggio a supporto del Programma Operativo regionale
OGGETTO OPERATIVO	7.1.1.A (ex 7.1.1.1, 7.1.1.4, 7.1.1.6) Assistenza tecnica ed operativa per l'attuazione del Programma Operativo regionale, rivolta a tutti i soggetti coinvolti nell'attuazione - Assistenza tecnica ed operativa per le attività relative alla gestione, aggiornamento ed ampliamento del sistema informativo di gestione e monitoraggio del Programma (catg.n. 81, 85); 7.1.1.B (ex 7.1.1.5) Spese per acquisizione, ampliamento ed aggiornamento di sistemi informativi e gestionali, acquisizione di attrezzature informatiche e di software, acquisizione di beni e servizi (incluse attività di addestramento) al fine di potenziare la capacità di attuazione di tutti i soggetti coinvolti e garantire l'efficienza, la sicurezza dei sistemi informativi ed il miglioramento della sorveglianza, del monitoraggio, del controllo e della valutazione del Programma (catg.n.81, 85); 7.1.1.C (ex 7.1.1.7) Spese per attività aggiuntive del personale interno dell'Amministrazione regionale coinvolto nella programmazione, attuazione, sorveglianza, valutazione e chiusura del Programma (a tale azione si stima possa essere destinato non più del 4% del totale dell'Asse) (catg.n.81, 85); 7.1.1.D (nuova) Costi di missione del personale dell'Autorità di Gestione per la partecipazione agli incontri fuori dalla Sicilia nell'ambito dell'attuazione del Programma (riunioni, incontri, lavori tecnici con Commissione Europea, MISE-DPS, altre AdG della programmazione 2007-2013, Comitati di Sorveglianza e Comitato di indirizzo e di attuazione del QSN, Incontri annuali) (catg.n.85) 7.1.1.E (ex 7.1.1.8) Attività di valutazione, studi tematici, studi di fattibilità (catg.n.86); 7.1.1.F (ex 7.1.1.11) Supporto all'attività del Comitato di Sorveglianza e degli organismi previsti dal Programma (catg.n.85); 7.1.1.G (ex 7.1.1.13) Attività relative alla chiusura del POR Sicilia realizzate dopo la data finale di eleggibilità della spesa degli interventi del periodo di programmazione 2000-2006; 7.1.1.H (ex 7.1.1.2, 7.1.1.3) Affidamento della gestione e dell'erogazione dei regimi di aiuto previsti dal Programma (catg 81,85); 7.1.1.I (ex 7.1.1.12) Attuazione del Piano di Comunicazione e di azioni informative (catg. 86); 7.1.1.J (ex 7.1.1.13) Acquisizione Beni e Servizi - Operazioni a Titolarità
MACROPROCESSO	51.209.822.00
IMPORTO FINANZIARIO DELL' OBIETTIVO OPERATIVO	Regione Siciliana - Dipartimento Regionale della Programmazione
AUTORITA' DI GESTIONE	Presidenza della Regione Siciliana - Autorità di Certificazione dei Programmi cofinanziati dalla Commissione Europea
AUTORITA' DI CERTIFICAZIONE	Presidenza della Regione Siciliana - Autorità di Audit dei Programmi cofinanziati dalla Commissione Europea
AUTORITA' DI AUDIT	Regione Siciliana - Dipartimento Regionale della Programmazione - Area Affari Generali Contratti
UFFICIO COMPETENTE PER LE OPERAZIONI	Amministrazione Regionale
BENEFICIARI:	Osservanza del campo di intervento del FESR e delle condizioni previste dal P.O. Rispetto delle politiche comunitarie (in materia di concorrenza, pari opportunità, appalti pubblici, tutela ambientale). Fattibilità giuridico-amministrativa, tecnica gestionale ed economico-finanziaria. Ricongiungibilità dell'intervento alle azioni previste nella linea di intervento. Finalizzazione degli interventi all'obiettivo di accrescere l'efficacia e l'efficienza nell'attuazione del P.O. Rispetto della normativa comunitaria nazionale e regionale vigente in materia di acquisizione di beni e servizi. Qualità del progetto proposto. Impatto del progetto sul miglioramento della gestione ed attuazione del programma. Innovatività delle attività proposte e loro replicabilità
REQUISITI COMUNI	
CRITERI COMUNI	

ORGANIZZAZIONE

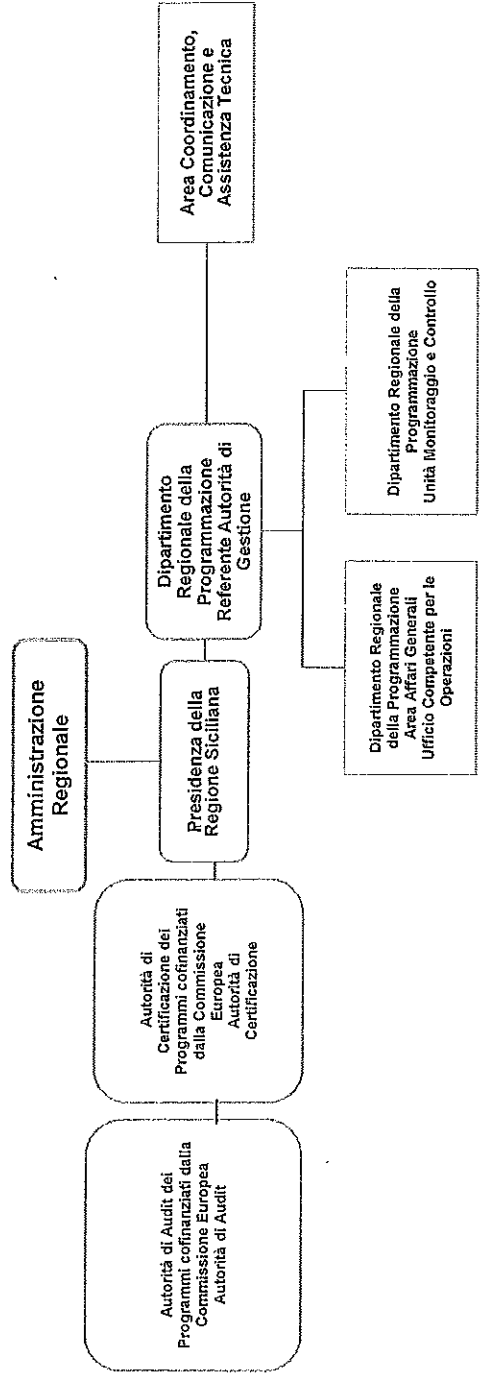

LEGENDA

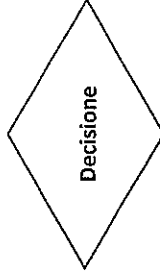
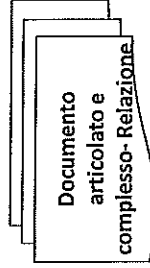
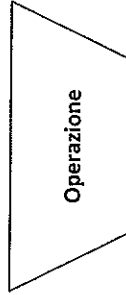
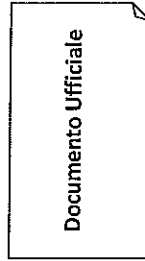
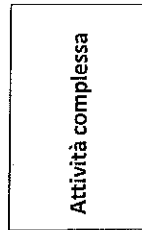

SEZIONE PROCESSI



Acquisizione beni e servizi - Operazioni a titolarità

SELEZIONE ED APPROVAZIONE DELLE OPERAZIONI - AFFIDAMENTO IN HOUSE A ENTE/ SOCIETA' NON INTERAMENTE PARTECIPATI DALLA REGIONE SICILIANA

Centro di responsabilità

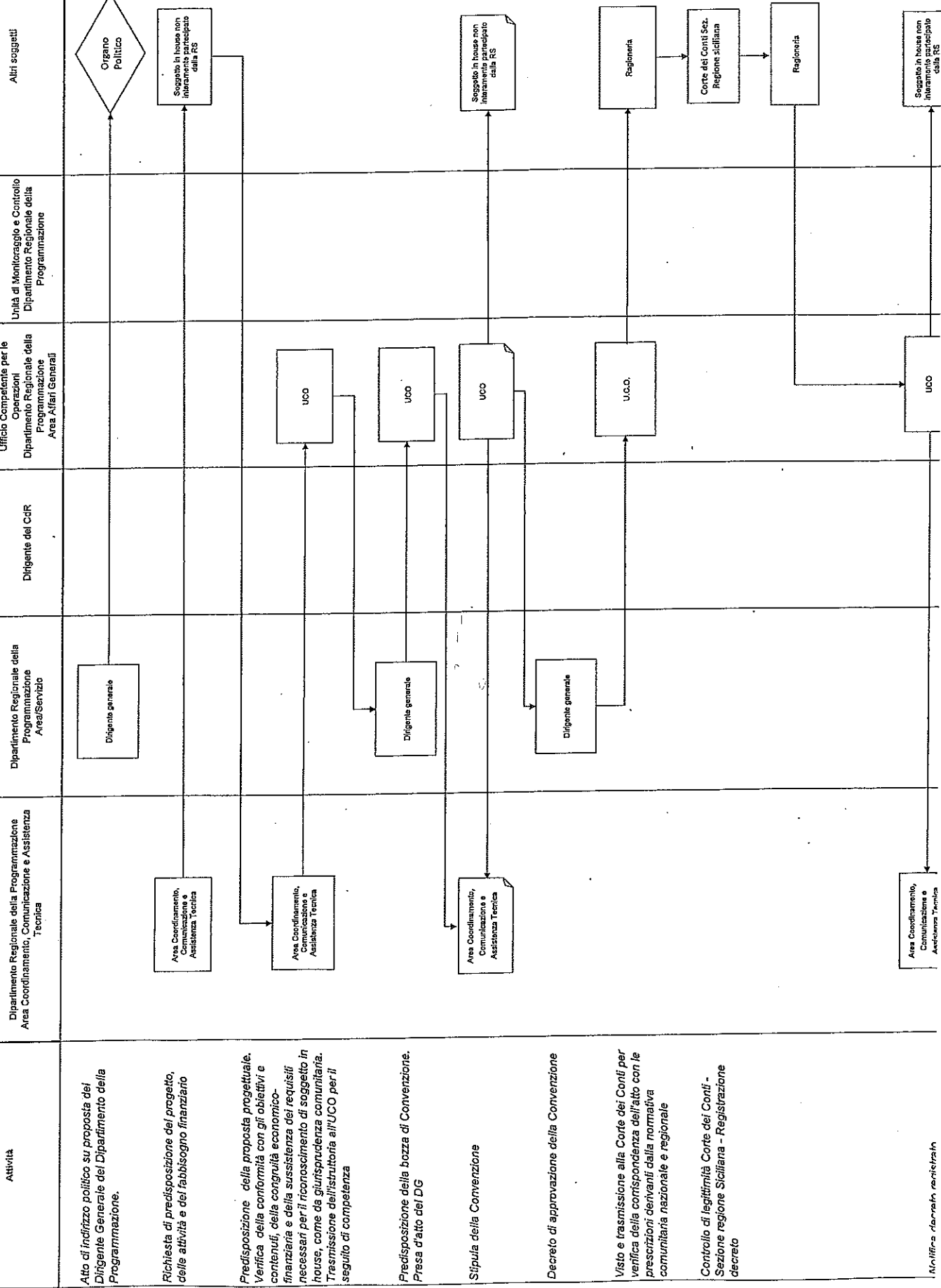

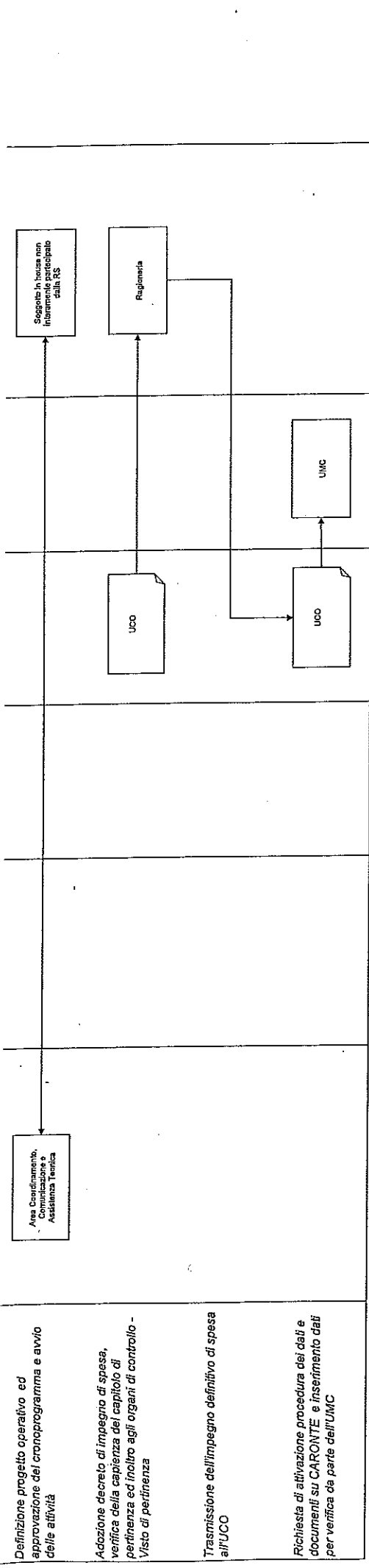

SEZIONE DETTAGLIO ATTIVITA' DI CONTROLLO

Stampa illeggibile
Firma illeggibile

DETTAGLIO ATTIVITA' DI CONTROLLO

Codice controllo	Amministrazione titolare	Descrizione controllo e documentazione di riferimento	Riferimenti normativi	Documenti	Archiviazione documenti
AT3	Amministrazione titolare	Rispondenza alla normativa nazionale e comunitaria, alla Programmazione 2007 - 2013 e ai principi generali dei sistemi di gestione e controllo Verifica che l'ente abbia i requisiti previsti dalla normativa nazionale e comunitaria perché l'affidamento possa essere qualificato in house		Statuto/Regolamento dell'Ente/Società	Sede: Palermo Indirizzo : P.zza Sturzo n. 36 Ufficio: Area Coordinamento Comunicazione A.T. Stanza : archivio piano 7°

